

**Rujukan Kami** : TNB(B)PERA/TAIP6/3/12000143817

**Tarikh** : **05/05/2025**

**Kepada** : **CHUNG BOK SENG**  
**197,JALAN PARIT BUNTAR,34300 BAGAN SERAI,PERAK.**

**Perkara** : **BEKALAN ELEKTRIK TAMBAHAN KE ENG HENG STEEL,**  
**197,JALAN PARIT BUNTAR,34300 BAGAN SERAI,PERAK.**

---

Perkara di atas adalah dirujuk.

2. Pihak kami sedang merancang untuk memberi bekalan elektrik ke projek di atas. Untuk maklumat pihak tuan, laluan kabel akan **melalui rizab jalan** dan akan menanam **tiang** sebanyak **2 batang**.
3. Bersama-sama ini dilampirkan pelan lakaran yang menunjukkan lokasi di mana kerja-kerja akan dilaksanakan bagi memudahkan semakan tuan.
4. Oleh yang demikian pihak TNB memohon pihak pemohon iaitu **Chung Bok Seng** dan pihak kontraktor **Peh Yew Electrical** untuk menguruskan permohonan izin lalu dan permit dari pihak PBT(Jabatan Pengairan Dan Saliran@Pejabat Tanah Dan Daerah@IADA@Majlis Daerah@Jabatan Kerja Raya) dan pemilik tanah yang terlibat.
5. Sebarang pertanyaan atau keterangan lanjut,sila hubungi Mukris bin Dijasmi di talian 017-5102043.
6. Kerjasama dan tindakan awal pihak tuan untuk memberi maklumbalas dalam perkara ini amatlah dihargai. Sekiranya tiada maklum balas dari pihak tuan dalam tempoh 14 hari permohonan ini akan dibatalkan.

Terima kasih

**“BETTER. BRIGHTER.”**



ROSLINA BINTI GHAZALI  
Jurutera(Asset Planning LV)  
Sub Zone A3 Taiping  
Jabatan Operations  
Distribution Network Division

s.k.  
Peh Yew Electrical

CADANGAN BE TAMBAHAN KE ENG HENG STEEL,197,JALAN PARIT BUNTAR,34300 BAGAN SERAI,PERAK.(5.0155815,  
100.5323054)

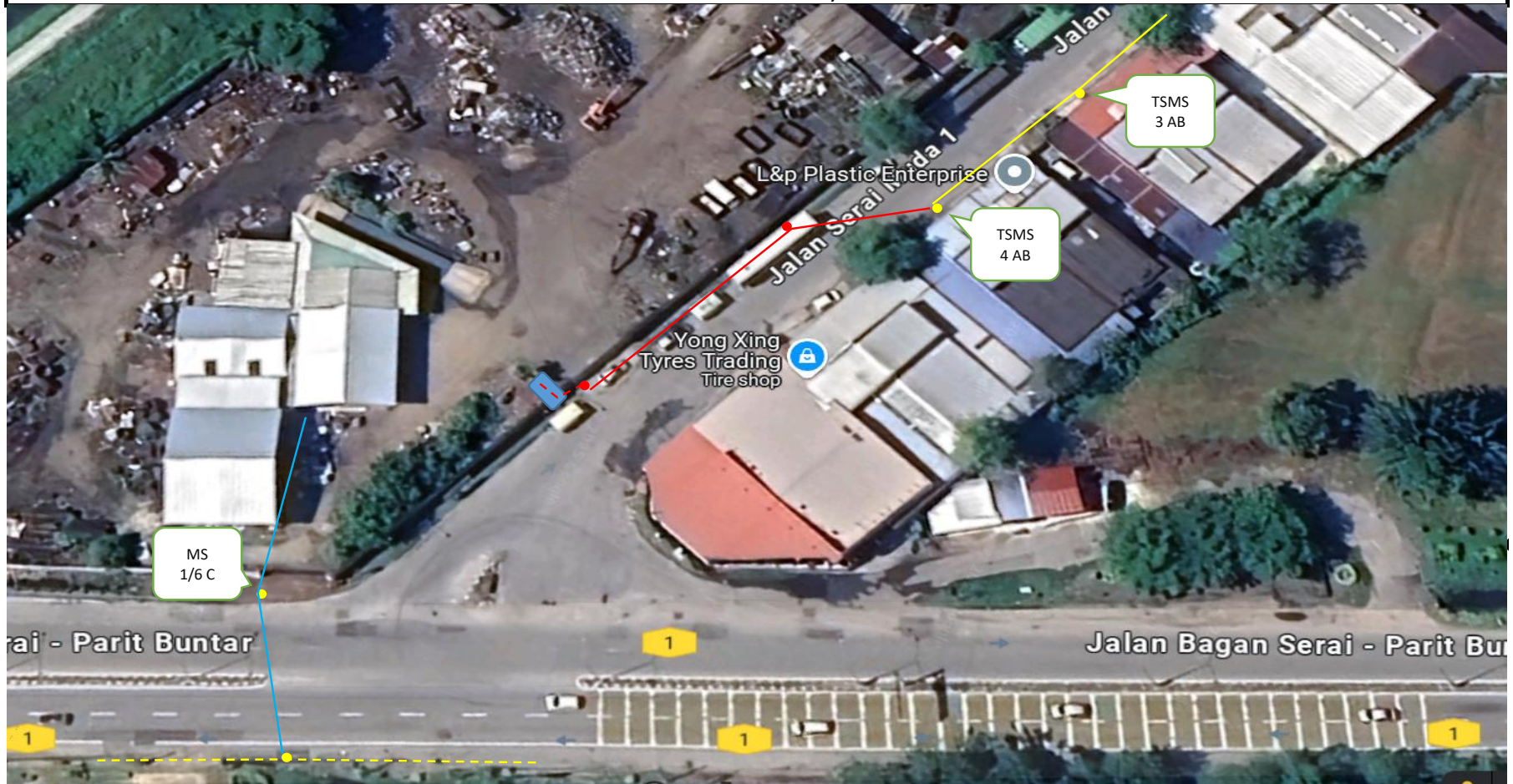

- |   |                               |       |                               |
|---|-------------------------------|-------|-------------------------------|
| ● | CADANGAN TIAN 9M BARU         | —     | TALIAN SEDIA ADA ABC 3X95 MMP |
| ● | TIANG 9M SEDIA ADA            | - - - | TALIAN SEDIA ADA ABC 3X95 MMP |
| — | CADANGAN RENTANG ABC 3X95 MMP | - - - | CADANGAN RENTANG PVC 19/064   |
| — | CADANGAN ROMBAK ABC 3X16 MMP  |       |                               |