

LUKISAN TELAH DISEMAK

ULASAN:

- TIADA HALANGAN
- PERLU DISEMAK SEMULA & SILA PATUHI ULASAN YANG DIEMUKAKAN
- MEMATUHI/TIDAK MEMATUHI JMAL

TARIKH: 17/04/2024

Lukisan ini hanya boleh digunakan dalam tempoh setahun daripada tarikh kelulusan 02/09/24

LEGEND :

- PROPOSED 1x200W LED (WHITE COLOUR) SINGLE ARM STREET LANTERN MOUNTED ON 12m GALVANISED STEEL POLE C/W DUCTING, TYPE IP66 FLANGED TYPE (6 NOS) (*SUHU WARNA LAMPU LED 2500K - 3500K)
- PROPOSED 1 x 4C x 16mm sq XLPE/SWA/PVC IN UNDERGROUND CABLE
- PROPOSED 150mm G.I. PIPE FOR UNDERGROUND CABLE FOR ROAD 'CROSSING'
- PROPOSED STREET LIGHTING FEEDER PILLAR (WEATHERPROOF TYPE) (1 NO.)
- PROPOSED TNB METERING PANEL (WEATHERPROOF TYPE) (1 NO.)
- EXISTING STREET LIGHTING

OWNER SIGNATURE :

MAT NANYAN CORPORATION SDN BHD
(No. Syarikat: 560516-D)

[Signature]
MOSHAMMAD BIN MAT NANYAN
700101-02-5301
(PENGAJAH)
Mat Nanyan Corporation Sdn Bhd (560516-D)
No.183, Lorong Pengalima 3, Taman Pengalima,
Jalan Changkat Jong,
38000 Teluk Intan, Perak.
Tel : 016 - 449 8066 / 016 - 559 8066

TITLE :
- KEY, LOCATION AND SITE PLAN
- JKR STREET LIGHTING LAYOUT

PROJECT :
PERMOHONAN LAMPU JALAN BAGI JALAN KELUAR DAN MASUK UNTUK SKIM PERUMAHAN DI ATAS TANAH MILIK LOT 6966 MUKIM DURIAN SEBATANG, DAERAH SEBILIR PERAK, PERAK DARUL RIDZUAN. UNTUK TETUAN:

MAT NANYAN CORPORATION SDN BHD

JURUTERA PERUNDING :

KYS PERUNDING KYS SDN. BHD.
(Company no. 1278815-T)
(MECHANICAL & ELECTRICAL CONSULTING ENGINEERS)
UNIT NO. A-3-1, (3RD FLOOR),
JALAN MEDAN IPOH 2,
BANDAR BARU MEDAN IPOH,
31400 IPOH, PERAK DARUL RIDZUAN.
TEL : 05-5483322 & 05-5483399
FAX : 05-5499250
E-MAIL ADDRESS : perundingkys@gmail.com

APPROVED :

I HEREBY CERTIFY THESE DETAILS ARE IN ACCORDANCE WITH THE TOWN BOARD ENACTMENT AND BY-LAWS AND ACCEPT FULL RESPONSIBILITY FOR THE DESIGN AND THE SUPERVISION OF THE WORKS.

[Signature]
DR. MEGAT SHAFFUDDIN BIN IBRAHIM
Bsc (Electrical) P.Eng. M.I.E.M. C.E.M.

CHECKED : GOH DRAWN : CHEONG
SCALE : AS SHOWN DATE : AUG. 2023
DRAWING NO. : MNC/18-54/JKR1

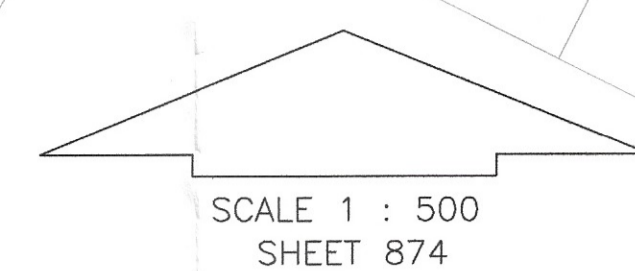

SCALE 1 : 500
SHEET 874
ALL LEVELS ARE BASED ON BM A.0180 (RL.3.220m)
SEBELAH KANAN DARI TELUK INTAN KE KG. GAJAH
2 km. DARIPADA BM A.0179

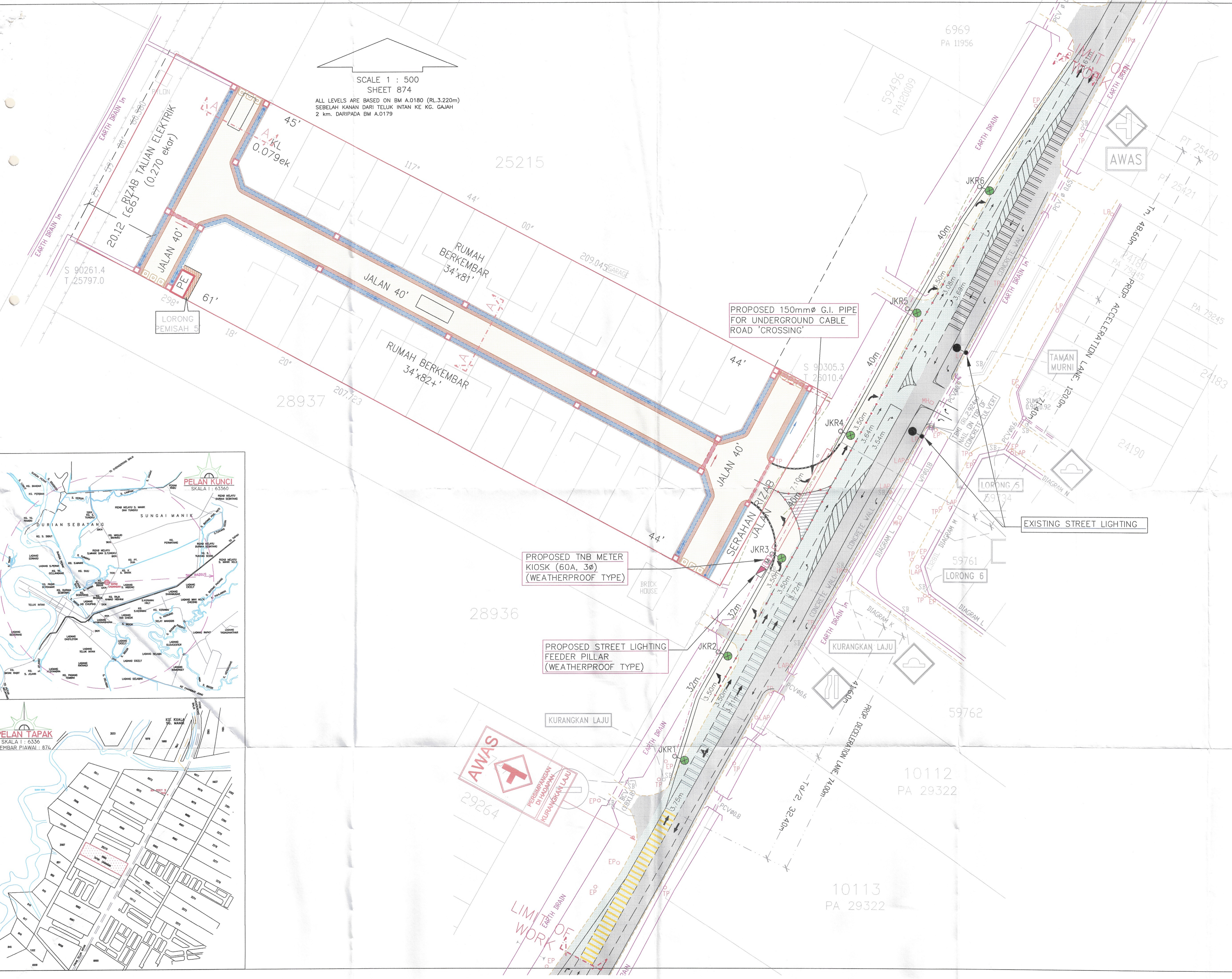
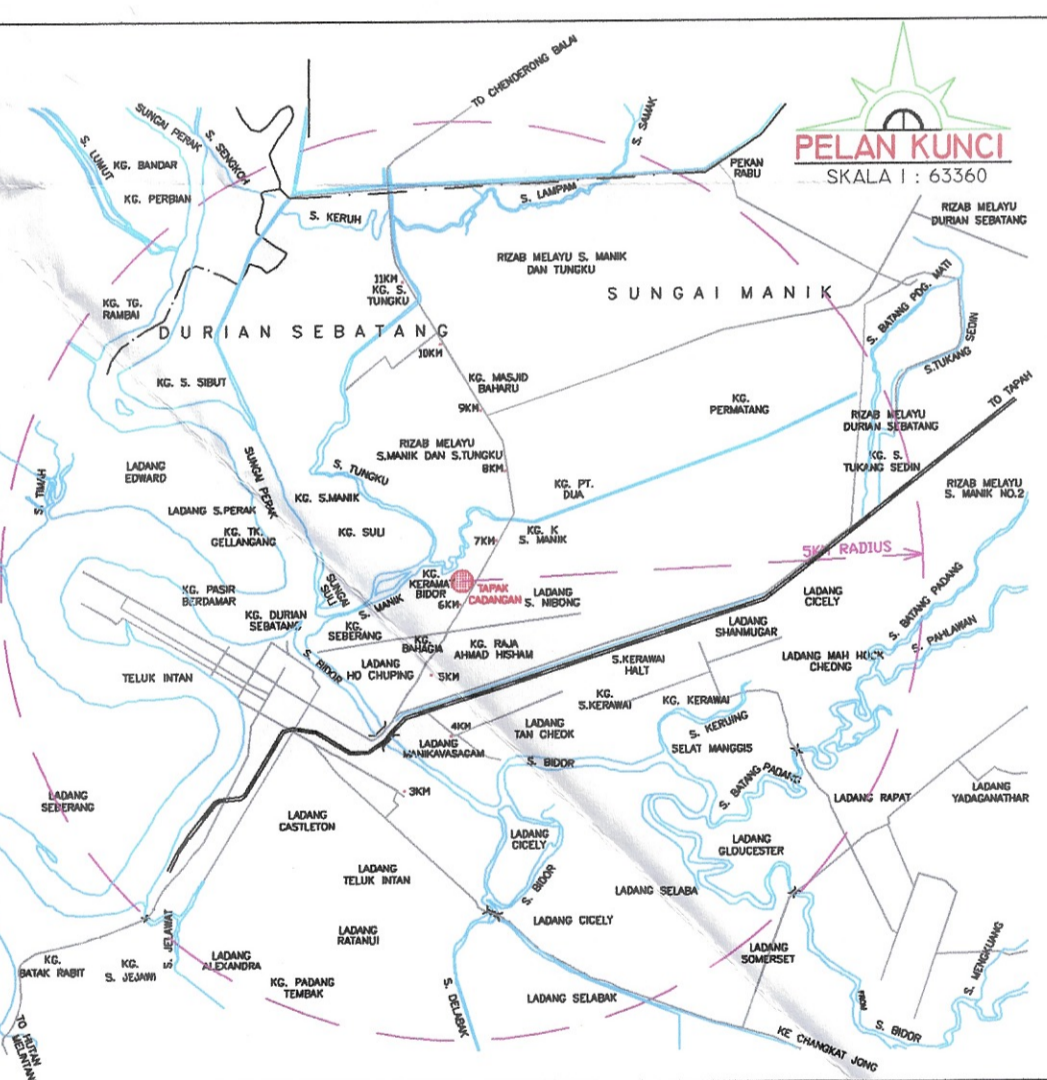

20 MAY 2024

PELAN TAPAK
SKALA 1 : 750
NO. SYT PIAWAI : 891

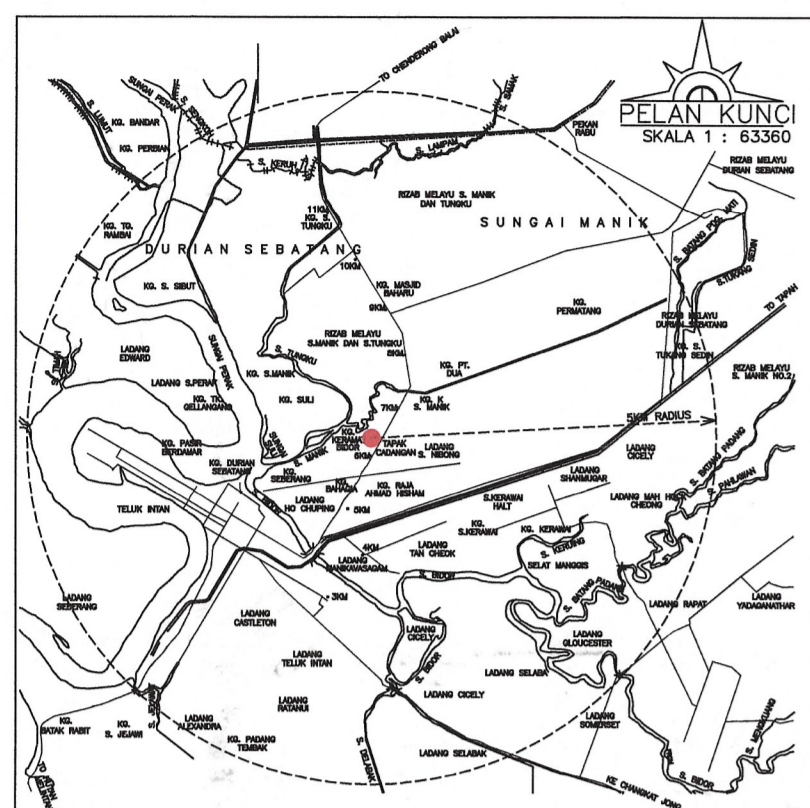

SYARAT-SYARAT KERJA PEMASANGAN PAIP RETIKULASI

- 1. Paip hendaklah ditanam dengan bahagian atas paip berada di antara 0.9m hingga 1.52m bawah permukaan tanah.
- 2. Semua pemasangan khusus (specials), injap paip bomba dan sebagainya yang digunakan di tapak mestilah yang diluluskan oleh L.A.P./SPAN.
- 3. Jenis-jenis dan kelas paip yang diluluskan oleh L.A.P./SPAN seperti berikut hendaklah digunakan mengikut keutamaan:-
- 4. i) Paip UPVC PMS-----M.S. 628 (1999)
- ii) Paip Cement-lined mild steel wrapped-----SPAN TS 21827 (2013)
- iii) Paip Ductile Iron Cement-lined-----B.S. EN 545 (2010)
- 5. Injap udara hendaklah ditempatkan dititik yang tertinggi dan injap keruk dititik yang terendah.
- 6. Kekotak besi tuang permukaan dari pengilang yang dikitaran hendaklah di atas jalan bitumen atau jalan konkrit atau apa-apa turapan. Semua kebuk injap hendaklah sesuai dengan ketekad kebuk piawai L.A.P./SPAN.
- 7. Blok penambat hendaklah dibina di setiap tikau, tee dan penghubung.
- 8. Semua paip melintasi bawah jalan utama, longkang dan pembentung konkrit, mestilah daripada jenis besi tuang (C.I) atau paip CL.M.S.(wrapped).
- 9. Di kawasan yang mana terdapat paras air tanah (water table) yang tinggi atau kawasan berair, kebuk injap mestilah dibina daripada batu-bata 225mm tebal.
- 10. Semua paip di hadapan rumah kedai/pejabat hendaklah menggunakan jenis paip besi tuang (C.I) atau paip D.I. Cement Lined yang diluluskan oleh L.A.P./SPAN.
- 11. Kecuraman minima semua rangkaian paip hendaklah 1:500.
- 12. Semua paip hendaklah diuji di tapak dengan disaksikan oleh wakil L.A.P. Dalam ujian tekanan, 15 kali tekanan kerja paip digunakan dan dalam kebocoran, 1.0 kali tekanan kerja paip tersebut digunakan.
- 13. Semua paip lintasan melalui aras pembentung atau parit/longkang mestilah menggunakan paip CL.M.S.(unwrapped).
- 14. Semua paip yang ditanam mestilah dilapik dengan lapisan pasir setebal 150mm yang telah dipadatkan dan dilubus di sekelilingnya dengan pasir sehingga 300mm tebal dari permukaan tanah, sekiranya tanah yang dikorek tidak sesuai.
- 15. Penanda piawai L.A.P. hendaklah dipancang untuk semua injap dan paip bomba. Penanda juga hendaklah dipancang untuk laluan paip pada jarak 60mm untuk menunjukkan jajaran sebenar paip.
- 16. Semua paip yang ditanam bersebelahan dengan pembentung najis hendaklah diberi jarak 3m dan hendaklah menggunakan paip yang bersesuaian.
- 17. Semua kebuk 'precast concrete' yang dipasang hendaklah ditangkapi dengan penutup plat keluli berpetak (chequer steel plate) yang berensel.
- 18. Semua injap sluis secara keseluruhannya mestilah mengikut B.S. 5163:1986, Type B (D.I).
- 19. Semua injap udara di atas lintasan pembentung paip konkrit atau kekotak, mestilah dipasang di atas Tee dengan 2" offtake' dan disambung menggunakan 'G.I. fittings' dan minimum saiz injap udara 2".
- 20. Sebelum kerja-kerja pemasangan paip dimulakan, semua paip, pemasangan khusus dan sebagainya hendaklah diperiksa terlebih dahulu oleh pihak L.A.P. sebelum diluluskan.

- Nota Bomba & Penyelamat:**
- 1. MENYEDIAKAN AKSES PERKAKAS BOMBA DENGAN KELEBIHAN TEPAK KURANG 6 METER YANG BOLEH MENAMGUNDU BEKAS 30 TAN SEPERTI MANA YANG DITANDAKAN DALAM PELAN.
 - 2. PAIP BOMBA SWASTA BERMETRE HENDAKLAH DICAT DENGAN WARNA KUNING DAN PAIP BOMBA AWAM (TEPAK BERMETRE) DICAT DENGAN WARNA PERAH 'SIGNAL RED' KOD CAT HS 581992 DAN HS 192349 - SPECIFICATION FOR PAIPAL HYDRANT 5 COATING
 - 3. MENYEDIAKAN PAIP BOMBA, ENJIN TIANG DUA HALA DENGAN PENJALARAN AIR SEBANYAK 115 LITER SEMINT BAGI SETAP PAIP BOMBA SEPERTI MANA YANG DITANDAKAN DI DALAM PELAN.
 - 4. KECERUNAN AKSES PERKAKAS BOMBA ADALAH TIDAK KURANG 1%.
 - 5. KETINGGIAN KESELAN ADALAH TIDAK KURANG DARPADA 4.6 METER.

ESTIMATED AVERAGE DAILY WATER DEMAND

TYPE OF PREMISES	UNIT	AVERAGE DAILY WATER DEMAND /UNIT (lpd)	TOTAL WATER DEMAND (lpd)
RUMAH BERKEMBAR	28	2,000	56,000
TOTAL	28	--	56,000

- LEGEND:**
- RL2.60 PROP. ROAD LEVEL
 - PL2.60 PROP. PLATFORM LEVEL
 - HSL2.60 HIGHEST SUPPLY LEVEL
 - ⊙ NODE NO.
 - ⊕ SLUICE VALVE
 - ⊖ SCOUR VALVE
 - ⊗ AIR VALVE
 - ⊘ FIRE HYDRANT
 - PROP. 155# UPVC PN15 PIPE
 - PROP. 100# UPVC PN15 PIPE
 - PROP. 150# CLMS PIPE
 - PROP. 100# CLMS PIPE
 - EXISTING WATER PIPE
 - BULK METER

Kelulusan diberi tertakluk kepada syarat - syarat seperti dalam surat Bil. (16) dim LAP.WS.9/3/27sk.857 bertarikh 07 SEP 2023

REKORIS WILAYAH
LEMBAGA AIR PERAK WILAYAH SELATAN
b.p. Suruhanjaya Perkhidmatan Air Negara (SPAN)

Kelulusan ini adalah dua (2) tahun sahaja bermula dari tarikh surat dikeluarkan. Kegagalan untuk menyiapkan kerja - kerja dalam tempoh yang ditetapkan bermakna LEMBAGA AIR PERAK berhak membatalkan dan mengubah syarat - syarat kelulusan.

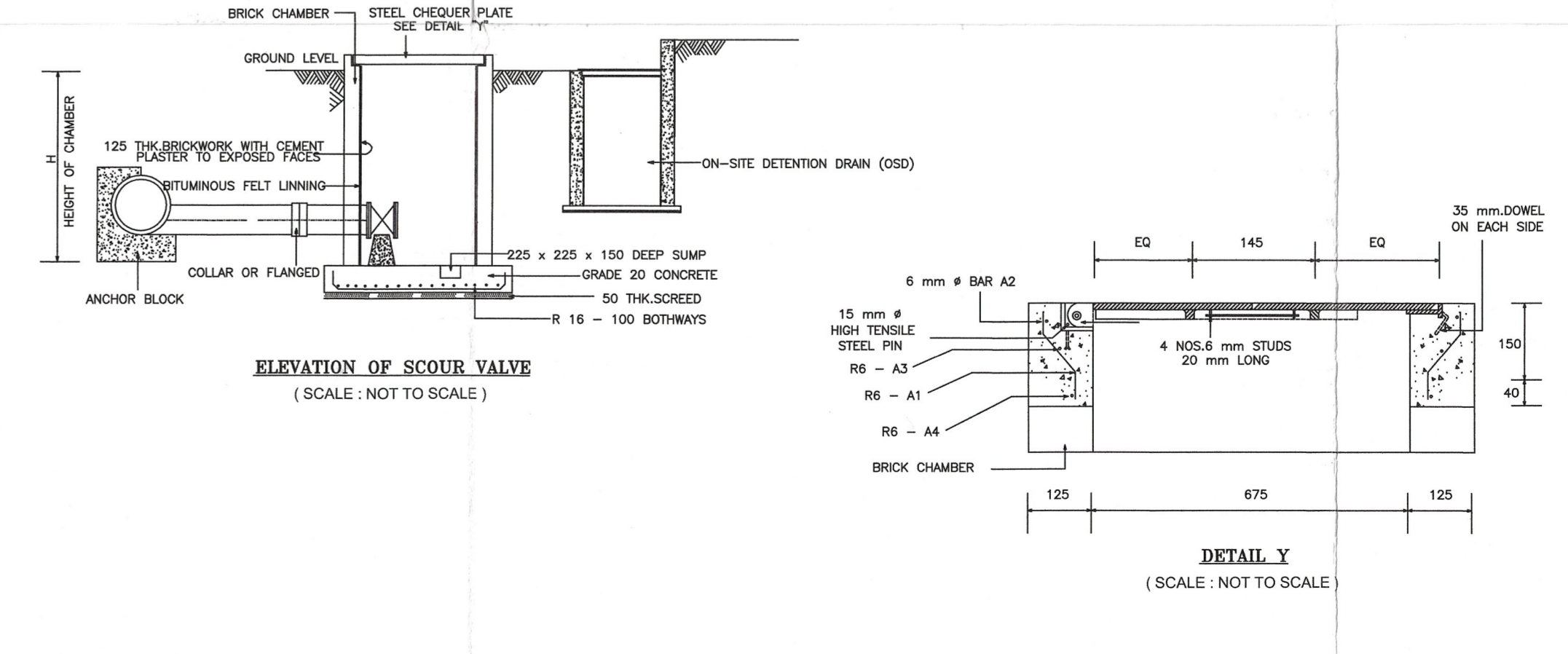
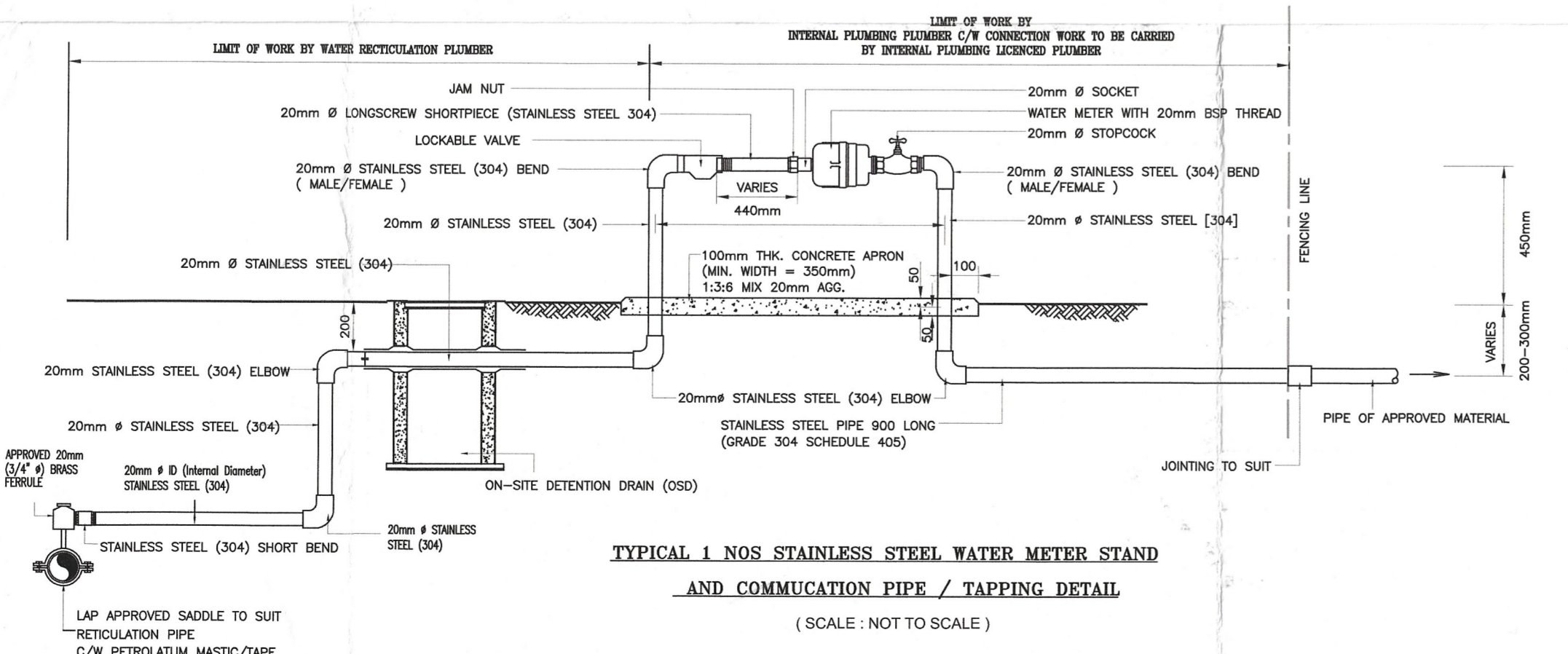
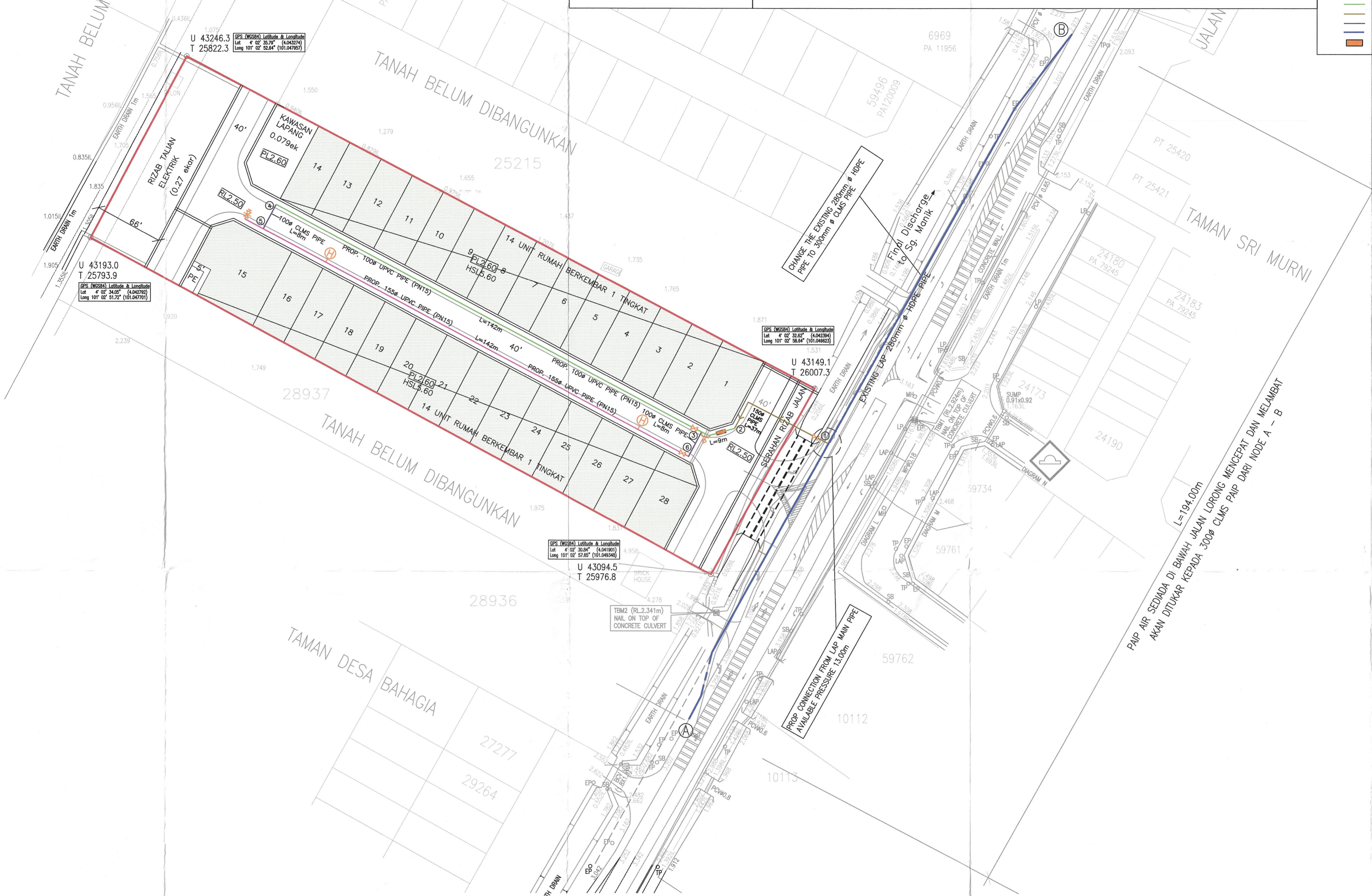

DATE	DESCRIPTION	AMENDED
21/8/23	SCOUR VALVE, CLMS PIPE, LEGEND, LAP NOTES, FIRE HYDRANT, ACCD	NASZ

AMENDMENT

- FOR CONSTRUCTION
- FOR TENDER
- FOR CLIENT
- FOR ARCHT/CONSULTANT
- FOR SUBMISSION
- PRELIMINARY
- FOR DISCUSSION
- INTERNAL CIRCULATION

OWNER'S SIGNATURE

Mat Nanyan Corporation Sdn Bhd (560516-D)
No.183, Lorong Panglima 3, Taman Panglima,
Jalan Changkat Jong,
36000 Teluk Intan, Perak.
Tel : 016 - 449 8066 / 016 - 559 8066

PROJECT TITLE
CADANGAN PAIP AIR RETIKULASI BAGI CADANGAN SKIM PERUMAHAN DI ATAS LOT 6966 MUKIM DURIAN SEBATANG DAERAH HILIR PERAK PERAK DARUL RIDZUAN
(LUAS = 1.279 hac.)

UNTUK
TETUAN MAT NANYAN CORPORATION SDN BHD

WATER RETICULATION

DRAWING TITLE
LAYOUT PLAN
KEY PLAN
SITE PLAN
LAP STANDARD DRAWING

ENGINEER'S SIGNATURE
I hereby certify that the details are in accordance with the Water Supply Enactment and Bye-Laws and accept full responsibility for the design and the supervision of the works.



Ir. Pang Yoon Khong
B.Eng (Hons), J.U.M.S., M.I.E.M., P.Eng.
(Principal)

PYK CONSULTANT
CIVIL & STRUCTURAL ENGINEERS
NO. 6, LEBUH RAJA DI HILIR,
30350 IPOH,
PERAK DARUL RIDZUAN,
TEL : 05-5492902 / 016-5582112

DRAWING NO.
PYKC/MNCBS/18-16/WR 1B OF 2
DESIGNED : LING/OZY REVISION : C
DRAWN : LING/OZY STAGE : SUBMISSION
DATE : 21.08.2023 SCALE : 1:750

This drawing is copyright and remains the property of PYK Consultant and must not be used or retained or copied without written permission

SCALE 1 : 500
SHEET 874
ALL LEVELS ARE BASED ON BM A.0180 (RL.3.220m)
SEBELAH KANAN DARI TELUK INTAN KE KG. GAJAH
2 km. DARIPADA BM A.0179

- IL - INVERT LEVEL
- WL - WATER LEVEL
- BCV - BOX CULVERT
- PCV - PIPE CULVERT
- EP - ELECTRIC POLE
- oTP - TELEPHONE POLE
- oSB - SIGN BOARD
- oLP - LAMP POLE
- oLAP - LEMBAGA AIR PERAK
- oH - HYDRANT
- oMS - KM POST
- oMH - MANHOLE
- oC - CULVERT
- WP/PA - PAIP AIR
- FENCE
- GATE
- BTM - TEMPORARY BENCH MARK
- LOT 6696 = 3.162 ACRE
- SURVEY COMPLETED ON 08/02/2018.

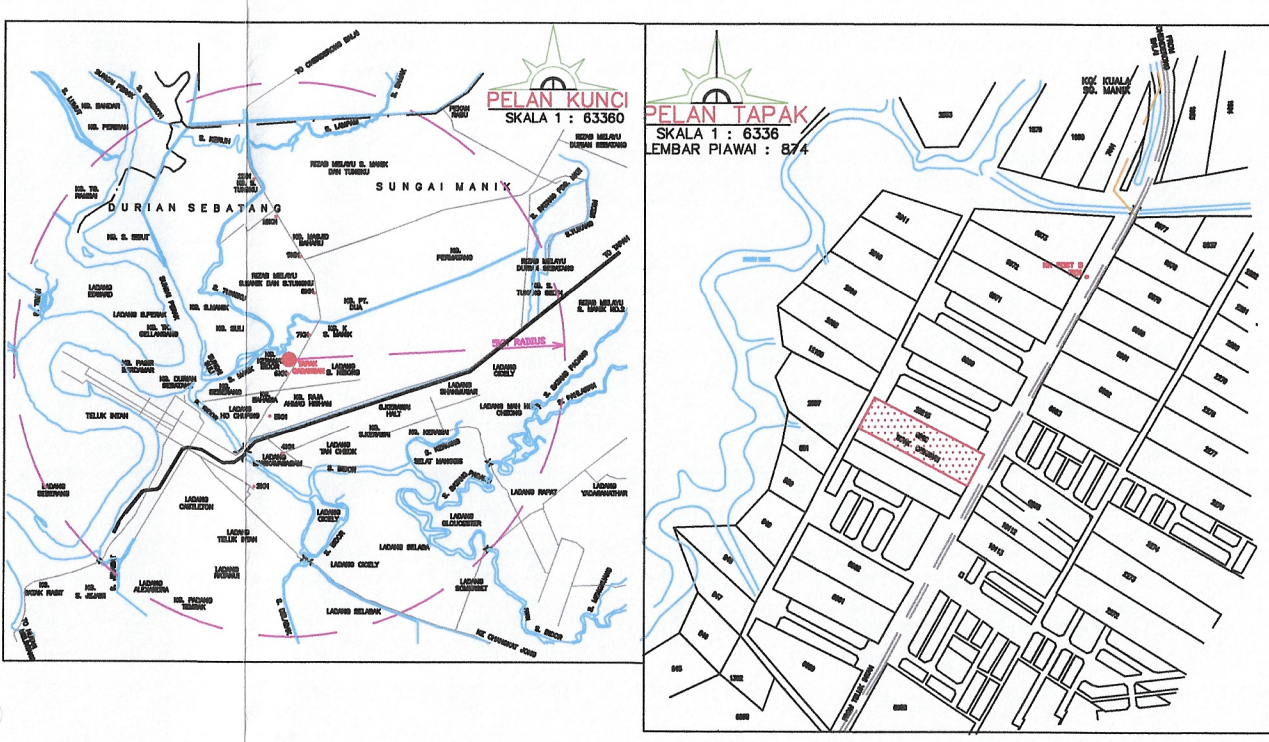

DETENTION DRAIN (OSD)

Design Manual = MSMA 2nd Edition
Method = Simplified Method
Type Of Pond = Detention Drain - OSD
Prop. 1.00m(W) x 1.00m(D) ON SITE DETENTION (OSD)
Length = 414.0m Volume = 413.60m³
Permissible Site Discharge (PSD) = 72.90l/s
Site Storage Requirement (SSR) = 408.06m³
Inlet Pipe = 1 No. 600 mm diameter pipe
Primary Outlet Pipe = 1 No. 150 mm diameter pipe
Secondary Outlet = 1 No. 600 mm diameter pipe

ROADWORKS SPECIFICATION

- 1) **SUB - BASE**
To be provided if C.B.R. value is less than 25% and the thickness to be decided by C.B.R. value.
- 2) **BASE - COURSE**
Crusher run stone shall comply with the following grading limit.

B.S. SIEVE SIZE	% PASSING BY WEIGHT
50 mm	100
37.5 mm	95 - 100
20 mm	60 - 80
10 mm	40 - 60
5 mm	25 - 40
2.36 mm	15 - 30
600 um	8 - 22
425 um	5 - 12
75 um	0 - 8
- 3) **WEARING - COURSE**
 - i). Before laying of wearing course, the crusher run base shall be clean and free from all objectionable materials and apply bitumen prime coat of cut back BITUMEN at the rate of 1.0 litre/sq.m. Cut back bitumen shall be grade RC-70 or MC-70 conforming to the requirements of M.S. 159.
 - ii). Wearing course shall be asphaltic concrete (mix designation ACW.14).
 - iii). Wearing course shall be laid with mechanical spreader (paver) and to roll to the required thickness with a 8 - 10 Ton pneumatic tyred roller.
 - iv). Coring test shall be carried out for wearing course at 60 m intervals and shall be submitted to council for approval.
 - v). Engineer shall be informed in writing before commencement of work.
- 4) **BRICK WALLS**
 - i). All brick wall shall not exceed 4' - 0" (1220) high and any wall exceeding 4' - 0" (1220) high shall be reinforced conc. wall.
 - ii). Drain invert level exceeding 3' - 6" (1015) shall be provided with g.i. railing on both sides.
 - iii). All main drain or monsoon drain shall provided with step iron at 60 m intervals.
 - iv). All storm sewer pipe below pedestrian walk shall be class 'S' spun conc. spigot and socket pipes with rubber ring joints.
 - v). All storm sewer pipe below road surface shall be class 'X' spun conc. spigot and socket pipes with rubber ring joints.
 - vi). Heavy duty manhole cover will be use for manhole on the road and medium duty manhole cover to be use for manhole on pedestrian walk.

- NOTA:
1. Pihak pemaju bersetuju membayar RM...../ ekar sebagai caj pembangunan pengaliran kepada MPTI.
 2. G.I. railing akan dipasang pada longkang dimana kedalamannya melebihi 3'-6".
 3. Semua tembok bata yang melebihi 4'-0" tinggi hendaklah ditukarkan kepada tembok konkrit bertulang.
 4. 'Sub-base to be provided if C.B.R. value is less than 25% and the thickness of the sub-base to be decided by C.B.R. value.'
 5. Ujian "Compliance" bagi bahan-bahan tersebut hendaklah dilaksanakan pada setiap peringkat pelaksanaan. Laporan ujian-ujian akan dikemukakan sebelum sijil kelayakkan boleh dipertimbangkan.
 6. Pemaju akan mengemukakan keputusan ujian makmal /tapak yang dilaksanakan oleh makmal badan bebas, serta disahkan dan diprakai oleh JURUTERA PERUNDING kepada MPTI semasa kerja-kerja berperingkat pembinaan jalan dilaksanakan keputusan ujian-ujian seperti berikut:-
 - i). "Compaction control density test ACBC/ACW C"- Asphaltic conc.
 - ii). "Marshal test"- Asphaltic conc.
 - iii). "Centrifuge extraction ASTM D 2172 METHOD A" - Bitumen content.
 - iv). CBR Test- Crusher run base.
 - v). Sieve analysis- Crusher run, Asphaltic conc.
 7. JURUTERA PERUNDING dikehendaki memberitahu MPTI secara bersurat peringkat-peringkat kerja pembinaan yang sedang dijalankan serta sumber-sumber bekalan yang digunakan seperti:-
 - i). Pasir.
 - ii). Crusher run.
 - iii). Asphaltic conc.
 - iv). Batu-bata.
 - v). Precast conc.
 8. Pemaju dikehendaki mengemukakan resit-resit bekalan bahan premix pasir dan crusher run yang digunakan serta core sample kepada MPTI semasa permohonan sijil menduduki.
 9. Jalan-jalan sedia ada yang telah rosak akibat keluar/masuk lori/jentera akan diturap semula.
 10. Semua kawasan curam bagi tanah potong / tambak hendaklah ditanam dengan rumput rapat.
- Kehendak-kehendak di atas akan dipatuhi oleh Perunding / Pemaju

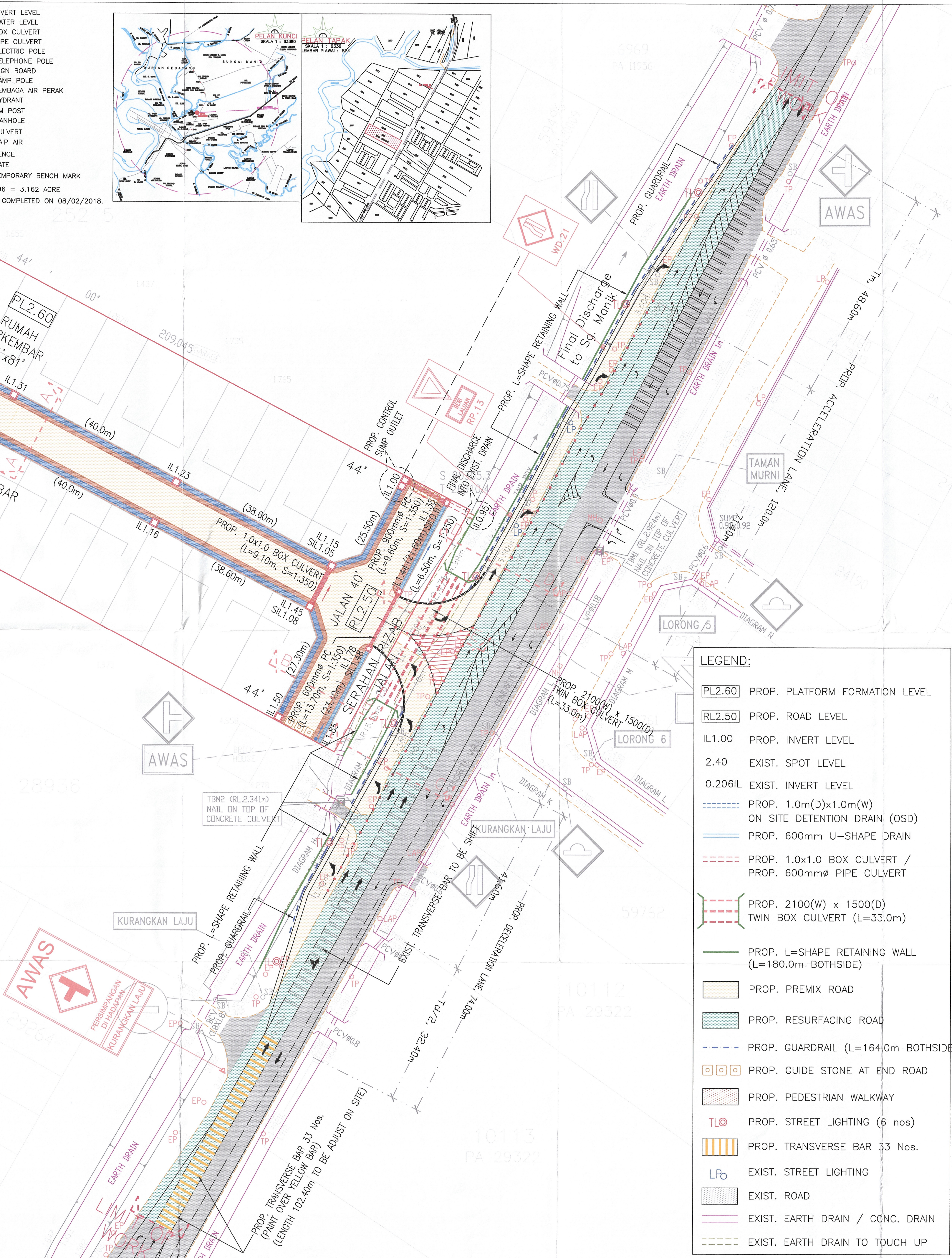

- LEGEND:**
- PL2.60 PROP. PLATFORM FORMATION LEVEL
 - RL2.50 PROP. ROAD LEVEL
 - IL1.00 PROP. INVERT LEVEL
 - 2.40 EXIST. SPOT LEVEL
 - 0.206IL EXIST. INVERT LEVEL
 - PROP. 1.0m(D)x1.0m(W) ON SITE DETENTION DRAIN (OSD)
 - PROP. 600mm U-SHAPE DRAIN
 - PROP. 1.0x1.0 BOX CULVERT / PROP. 600mmØ PIPE CULVERT
 - PROP. 2100(W) x 1500(D) TWIN BOX CULVERT (L=33.0m)
 - PROP. L-SHAPE RETAINING WALL (L=180.0m BOTHSIDE)
 - PROP. PREMIX ROAD
 - PROP. RESURFACING ROAD
 - PROP. GUARDRAIL (L=164.0m BOTHSIDE)
 - PROP. GUIDE STONE AT END ROAD
 - PROP. PEDESTRIAN WALKWAY
 - TLØ PROP. STREET LIGHTING (6 nos)
 - PROP. TRANSVERSE BAR 33 Nos.
 - LPØ EXIST. STREET LIGHTING
 - EXIST. ROAD
 - EXIST. EARTH DRAIN / CONC. DRAIN
 - EXIST. EARTH DRAIN TO TOUCH UP

PELAN YANG DILULUSKAN

Ir. HAJI HANMAN BIN ALI
PENGARAH
JABATAN KERJA RAYA
PERAK DARUL RIDZUAN

DATE	DESCRIPTION	AMENDED
A M E N D M E N T		
<input type="radio"/> FOR CONSTRUCTION	<input checked="" type="radio"/> FOR SUBMISSION	
<input type="radio"/> FOR TENDER	<input type="radio"/> PRELIMINARY	
<input type="radio"/> FOR CLIENT	<input type="radio"/> FOR DISCUSSION	
<input type="radio"/> FOR ARCHT/CONSULTANT	<input type="radio"/> INTERNAL CIRCULATION	

DEVELOPER'S SIGNATURE

MOHAMMAD BIN MAT NANYAN
700101-02-6301
(PENGARAH)

Mat Nanyan Corporation Sdn Bhd (560516-D)
No.183, Lorong Panglima 3, Taman Panglima,
Jalan Changkat Jeng,
36000 Teluk Intan, Perak.
Tel : 016 - 449 8068 / 016 - 559 8066

PROJECT TITLE

PERMOHONAN KELULUSAN SEMULA PELAN JALAN DAN PERPARTAN YANG DILULUSKAN RUIJUKAN NO. PKR.PK.(J) 4/13/210/G-150/2018 BERTARIKH 13hb SEPTEMBER 2019 BAGI CADANGAN PELAN JALAN DAN PERPARTAN BAGI SKIM PERUMAHAN DI ATAS TANAH MILIK LOT 6966 MUKIM DURIAN SEBATAN, DAERAH HILIR PERAK, PERAK DARUL RIDZUAN

KELUASAN : 1.279 hae.

UNTUK:
TETUAN MAT NANYAN CORPORATION SDN BHD

ROAD & DRAINAGE

DRAWING TITLE

- KEY PLAN
- LOCATION PLAN
- SITE PLAN

ENGINEER'S SIGNATURE

I certify that the design for the complete set of drawings follows the Urban Stormwater Management Manual For Malaysia (Manual Saliran Meana Alam Malaysia) by the Department of Irrigation and Drainage Malaysia, 2006. I will bear full responsibility for the design and supervision of the works. If it is found that the proposed drain is too small, the developer will have to enlarge the drain section accordingly so that there will not be any local flooding in this housing scheme.



PYK CONSULTANT
CIVIL & STRUCTURAL ENGINEERS

NO. 6, LEBUH RAJA DIRIL,
30300 BHD, PERAK DARUL RIDZUAN,
TEL : 05-5492902/016-5584855
FAX : 05-5492902
EMAIL : pykcon@gmail.com

DRAWING NO.
PYKC/MNCBS/18-16/JKR 1

DESIGNED : KHAI REVISION : -
DRAWN : khai STAGE : SUBMISSION
DATE : AUG. 2022 SCALE : 1 : 500

This drawing is copyright and remains the property of PYK Consultant and must not be used / retained or copied without written permission