



WIRAMA DEVELOPMENT SDN BHD (740514-V)

No. 5660, Taman Suteramas, Susur Suteramas, Mak Chili

24000 Kemaman, Terengganu Darul Iman

Tel No. : 09-858 8106 Fax No. : 09-858 8107

Ruj. Kami : WD4-11-SMAS(PH3)/M&E -

Ruj. Tuan :

Tarikh : 09 - Febuari - 2025

KORIDOR UTILITI TEKNOLOGI TERENGGANU SDN BHD

Tingkat 1 & 2, Blok PT 4049

Jalan Sultan Zainal Abidin

20300 Kuala Terengganu

Terengganu Darul Iman

U/P : Ketua Pegawai Operasi

Tuan,

PER: BEKALAN ELEKTRIK 22 UNIT RUMAH SESEBUAH 1 TINGKAT DAN 56 UNIT RUMAH BERKEMBAR 1 TINGKAT DI ATAS TANAH KERAJAAN SELUAS 54.43 EKAR KAWASAN BAROH MAK CHILI (JALAN CUKAI/IBOK), DAERAH KEMAMAN, TERENGGANU DARUL IMAN

-Serahan Dokumen Lengkap Bagi Permohonan Kelulusan Izin Lalu

Dengan segala hormatnya perkara di atas adalah dirujuk.

2. Bersama-sama ini kami sertakan dokumen-dokumen / lampiran berkaitan untuk rujukan dan kelulusan pihak tuan:-

- i. Borang Kelulusan Izin Lalu (BKIL)
- ii. Lukisan Tapak (Pelan Skematik)
- iii. Peta Penandaan Lokasi
- iv. Gambar Lokasi

3. Mohon Pihak tuan mengaturkan satu tarikh lawatan tapak bersama bagi menentukan serta meluluskan cadangan laluan yang dinyatakan seperti di atas.

4. Sebarang pertanyaan atau kemusykilan berhubung perkara ini, pihak tuan boleh menghubungi pegawai kami **Megat Mohd Fahmi Bin Megat Ali** di talian **016-3325295** dan pada emel megat@enghangroup.com untuk keterangan lanjut.

5. Perhatian serta kerjasama pihak tuan amat dihargai dan diucapkan terima kasih.

Sekian.

Yang Benar,

MEGAT MOHD FAHMI
Jurutera Projek

BORANG KELULUSAN IZIN LALU (BKIL)**1.0 BUTIRAN PROJEK**

1.1 Tajuk Projek: BEKALAN ELEKTRIK 22 UNIT RUMAH SESEBUAH 1 TINGKAT DAN 56 UNIT RUMAH BERKEMBAR 1 TINGKAT DI ATAS TANAH KERAJAAN SELUAS 54.43 EKAR KAWASAN BAROH MAK CHILI (JALAN CUKAI/IBOK), DAERAH KEMAMAN, TERENGGANU DARUL IMAN

1.2 Tempoh Kerja Korekgali Pemasangan Utiliti : _____ hari

i. Jangkaan Tarikh Mula Kerja : _____

ii. Jangkaan Tarikh Tamat Kerja : _____

1.3 Kos Projek (Ringgit Malaysia) : _____

2.0 BUTIRAN JALAN TERLIBAT

2.1	Nama Jalan	Daerah	Kaedah	Koordinat Mula	Koordinat Akhir	Jarak (Meter)
	JALAN SUTERAMAS 2 (BERTURAP)	KEMAMAN	OPEN CUT	4.255759 103.407685	4.255711 103.407721	6
	JALAN SUTERAMAS 2 (TIDAK BERTURAP)	KEMAMAN	OPEN CUT	4.255711 103.407721	4.255534 103.407579	30
	JALAN SUTERAMAS 2 (TIDAK BERTURAP)	KEMAMAN	OPEN CUT	4.255711 103.407721	4.255767 103.407769	10
2.2	Jumlah Jarak Permohonan (Meter)					

3.0 MAKLUMAT ASAS SYARIKAT PENYEDIA UTILITI

3.1 Nama Syarikat TENAGA NASIONAL BERHAD

3.2 Alamat NO. 129, JALAN BANGSAR, 59200 KUALA LUMPUR

3.3 Nama Pegawai Bertanggungjawab MOHD YUSRI BIN AB. LATIB

3.4 Jawatan HEAD OF ASSET/SENIOR ENGINEER

3.5 Nombor Telefon Pejabat 09-858 3300

Nombor Telefon Bimbit _____

Nombor Faks _____

3.6 Alamat Emel _____

4.0 MAKLUMAT ASAS SYARIKAT PEMAJU / KONTRAKTOR UTAMA (Jika berkaitan)

4.1	Nama Syarikat	WIRAMA DEVELOPMENT SDN BHD
4.2	Alamat	NO. 5660, SUSUR SUTERAMAS, TAMAN SUTERAMAS, MAK CHILI, 24000 KEMAMAN, TERENGGANU
4.3	Nama Pegawai Bertanggungjawab	MEGAT MOHD FAHMI BIN MEGAT ALI
4.4	Jawatan	JURUTERA PROJEK
4.5	Nombor Telefon Pejabat	09-8588106
	Nombor Telefon Bimbit	016-3325295
	Nombor Faks	
4.6	Alamat Emel	megat@enghangroup.com

5.0 MAKLUMAT ASAS PERUNDING KEJURUTERAAN AWAM

(Jika Kos Projek melebihi RM500,000)

5.1	Nama Syarikat	
5.2	Alamat	
5.3	Nama Pegawai Bertanggungjawab	
5.4	Jawatan	
5.5	Nombor Telefon Pejabat	
	Nombor Telefon Bimbit	
	Nombor Faks	
5.6	Alamat Emel	

6.0 PERAKUAN

- 6.1 Kami mengaku bahawa kami akan menggantirugi kepada Pihak Berkuasa Melulus/Tempatan dari segi sebarang tuntutan sivil/kerugian/kerosakan harta benda/kehilangan nyawa dan sebagainya
- 6.2 Kami mengaku akan mematuhi syarat-syarat piawaian dan spesifikasi kerja yang telah ditetapkan dan kegagalan berbuat demikian, Pihak Koridor Utiliti Teknologi Terengganu Sdn. Bhd. dan Pihak Berkuasa Melulus/Tempatan berhak membatalkan sebarang kelulusan terhadap permohonan ini tanpa sebarang alasan.
- 6.3 Kami bertanggungjawab akan mematuhi apa jua arahan dari Pihak Berkuasa Melulus/Tempatan sekiranya diberi arahan untuk mengalih segala aset-aset Agensi Utiliti bagi pelebaran jalan dan sebagainya dengan kaedah pembiayaannya yang berdasarkan kepada **Garis Panduan Pengalihan dan Pemasangan Semula Utiliti Dalam Pelaksanaan Program dan Projek Kerajaan Bilangan 1 Tahun 2016**
- 6.4 Kami yang bertandatangan di bawah ini bersetuju untuk mematuhi **Undang-Undang Kecil Kerja Di Jalan 1996** dan apa-apa terma atau syarat-syarat yang dikenakan oleh Pihak Berkuasa Melulus/Tempatan dan akan menanggung segala kos bagi pematuhan itu. Kami akan bertanggungjawab sepenuhnya ke atas segala rekabentuk dan perjalanan kerja-kerja tersebut

Tandatangan & Cop Syarikat
Penyedia Utiliti/Pemaju

Tandatangan & Cop Syarikat Perunding
Kejuruteraan

Nama : MEGAT MOHD FAHMI BIN MEGAT ALI

Jawatan : JURUTERA PROJEK

No. HP : 016-3325295

Emel : megat@enghangroup.com

Tarikh : 09-02-2025

Nama : _____

Jawatan : _____

No. HP : _____

Emel : _____

Tarikh : _____

No. Rujukan Tuan :
No. Rujukan Kami : TNB(B) TERE/KEMA. 02672-25

Tarikh : 28 Januari 2025

Jurutera Perunding LC Sdn. Bhd.
130C Jalan Thamby Abdullah
Brickfields
50470 Kuala Lumpur

JURUTERA PERUNDING LC SDN. BHD.						
REPLIED						
COPIES TO						
	ACT	INFO	ACT	INFO	ACT	INFO
MHC			AIDA		YKC	
YFY						
6 FEB 2025						

Tuan,

**BEKALAN ELEKTRIK KE 22 UNIT RUMAH SESEBUAH 1 TINGKAT DAN 56 UNIT RUMAH BERKEMBAR 1 TINGKAT DI ATAS TANAH KERAJAAN SELUAS 54.43 EKAR, KAWASAN BAROH MAK CHILI (JALAN CHUKAI/IBOK), DAERAH KEMAMAN, TERENGGANU DARUL IMAN.
– Permohonan Kebenaran Izinlalu**

Permohonan tuan berkaitan perkara di atas dirujuk.

Sukacita dimaklumkan pihak tuan perlu menguruskan permohonan kebenaran izinlalu laluan kabel (pemotongan terbuka, HDD, korekan atas jalan, korekan atas tanah) daripada Pihak **Koridor Utiliti Teknologi Terengganu** serta dengan pihak yang berkaitan sekiranya perlu seperti KTM (Keretapi Tanah Melayu), LLM (Lembaga Lebuhraya Malaysia), PGB (Petronas Gas Berhad), Gas Malaysia dan lain-lain serta menguruskan pembayaran kos-kos yang dikenakan oleh pihak terlibat bagi membolehkan pihak TNB memulakan kerja rentangan kabel.

Untuk makluman kebenaran izinlalu adalah diperlukan bagi pihak TNB merentang kabel ke projek pembangunan tuan. Dilampirkan pelan laluan kabel TNB bagi tindakan tuan selanjutnya.

Sila beri maklumbalas dengan kadar **SEGERA** untuk mengelakkan kelewatan memberi bekalan elektrik ke pembangunan pihak tuan.

Sekian, terima kasih.

“ BETTER. BRIGHTER ”

MOHD YUSRI BIN AB LATIB
Head of Asset/Senior Engineer
(Supply Planning 11kV & LV-Terengganu)
Asset Planning & Performance
Jabatan Distribution Network
Bahagian Pembahagian, TNB
Y/Ub/IzinLalu_PST

PELAN TAPAK



LEGEND :

- CAD. TIANG BARU 9m
- TIANG SEDIA ADA 9m
- CAD. TALIAN SAVR 3x65mmpp
- CAD. TALIAN SAVR 16mmpp

CAD. MERENTANG KABEL DI TANAH PREMIX SELAJUH 3x6 meter DAN DI TANAH BIASA SELAJUH 2x30 meter DAN 1x10 meter.

MOHD YUSRI BIN AB. LATIF
 Ketua Ases / Jurutera Kanan
 Supply Planning 11kV & LV - Terengganu
 Asset Planning & Performance Zone
 Kelantan / Terengganu
 3.000 Distribution Network - T&T



NAME
DESIGNED BY
CHECKED BY
APPROVED BY

TITLE:
 BOJALAN ELEKTRIK KE 22 UNIT TAMAH SEBERAH TINGKATAN
 SEJUNTAI TAMAH BERSEKUTU MUKA TOLONG TANAH
 KEPULAUAN SELANGOR BARU KAWASAN BARU HANGCHU
 CANTON CHUKU BERKUALITI KEKAWAN TERENGGANU
 INKL

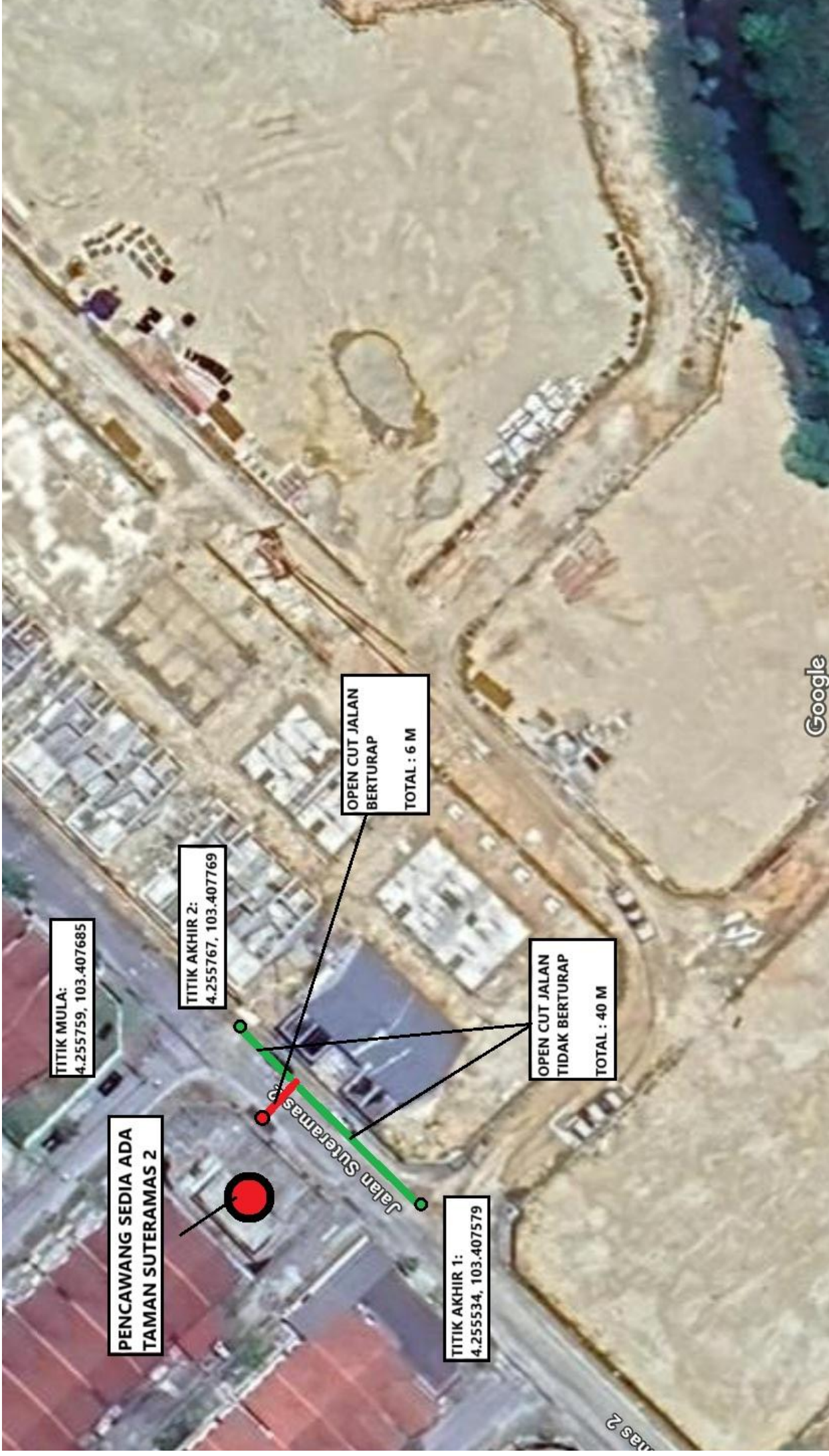

TITIK MULA:
4.255759, 103.407685

TITIK AKHIR 2:
4.255767, 103.407769

PENCAWANG SEDIA ADA
TAMAN SUTERAMAS 2

OPEN CUT JALAN
BERTURAP
TOTAL : 6 M

OPEN CUT JALAN
TIDAK BERTURAP
TOTAL : 40 M

TITIK AKHIR 1:
4.255534, 103.407579

Google



TITIK AKHIR 2 :
4.255767, 103.407769

10 M

6 M

TITIK MULA :
4.255759, 103.407685

30 M

TITIK AKHIR 1 :
4.255534, 103.407579