

Rujukan Kami : TNB(B)PERA/KAMP/SN 11000865393
Tarikh : 15hb Oktober 2024

Jefri Mr Enterprise,
NO 2, Gerai MDKP,
Rumah pelangai,
72000 Kuala Pilah,
Negeri Sembilan.

CADANGAN MEMBERI BEKALAN KEPADA LOT MENARA PEMANCAR DIGI, JEN-4195R, 4195R, JALAN BUNGA RAYA, DIAMOND CREEKS, BEHRANG STESEN TETUAN DIGI TELECOMMUNICATIONS SDN. BHD.

-PERMOHONAN IZINLALU-

Dengan segala hormatnya, perkara di atas adalah dirujuk.

2. Pihak TNB akan melaksanakan kerja-kerja projek seperti di atas, Untuk makluman tuan, kerja memberi bekalan premis seperti diatas didapati keperluan izinlalu dari **JKR**. Pihak tuan perlu membuat permohonan izinlalu & permit melalui **Koridor Utiliti Darul Ridzuan (KUDR) melalui sistem KUDRAT di lawan sesawang** <https://app.kudr.my/>
3. Lokasi izinlalu yang terlibat adalah di kawasan antara Pencawang PDT IKMA dan jalan besar ke jalan Kampung Sungai Sekiah
4. Bersama-sama ini dilampirkan pelan lakaran yang menunjukkan lokasi di mana kerja-kerja akan dilaksanakan bagi memudahkan semakan tuan.
5. Sehubungan itu, pihak tuan perlu mendapatkan kebenaran izinlalu dan permit korekan kepada pihak TNB untuk melaksanakan kerja-kerja ditapak. Sebarang pertanyaan atau keterangan lanjut, sila hubungi pegawai kami **NOOR MOHAMMAD AZAM** dan beliau boleh dihubungi di talian **0125565664**.

Sekian, terima kasih.

"BETTER. BRIGHTER."



YUSLINA BINTI MOHD YUSOF
Head of Asset/ Engineer
(Supply Planning 11kV & LV Kampar)
Asset Planning & Performance.

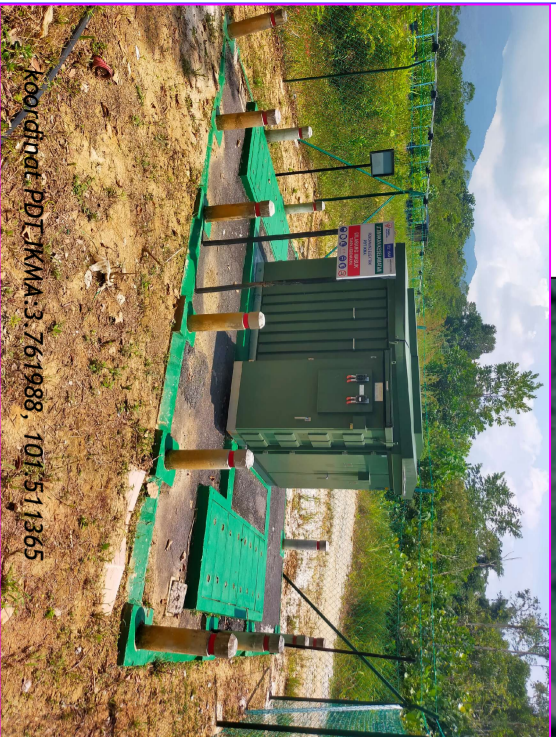
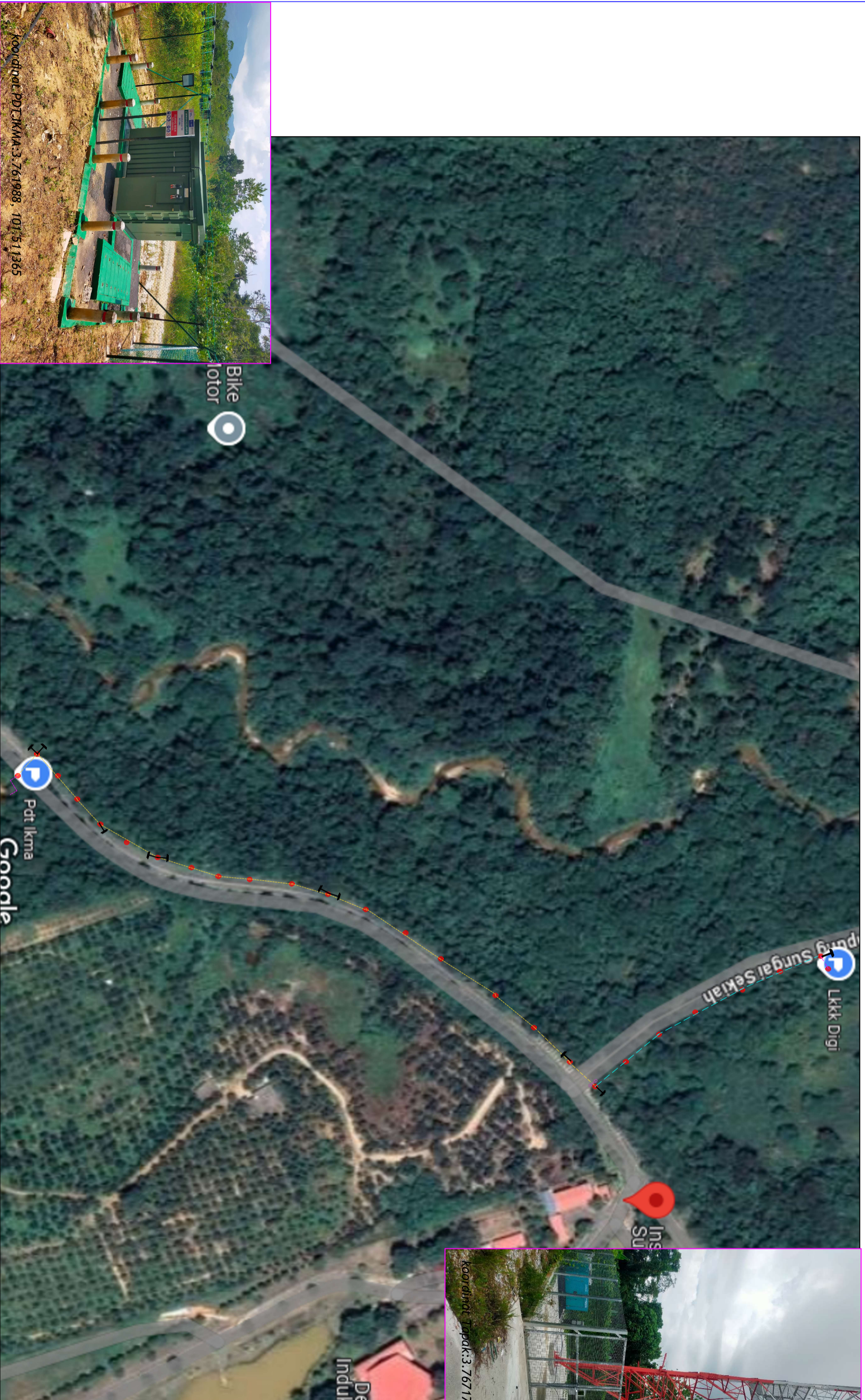

koordinat: PDJJKMA: 3.761988, 101.511365



koordinat: Tarpak: 3.767174, 101.512538

Petunjuk: (Cadangan)

- Kabel B/Tanah VR 185mm² x 4 teras XLPE AL (1kV)
- Sesalur Atas VR ABC 3x16+25mm²
- Sesalur Atas VR ABC 3x185+120mm²
- Sesalur Atas VR ABC 3x95+70mm²
- Tiang konkrit 9.0m
- Black Box 160A
- | Stay

TENAGA NASIONAL BERHAD

Kawasan : 6213 Daerah : Tg. Malim
 No. Fail : 11000865393

BEKALAN BARU 3 FASA 60A DIGI

Dilukis : AZAM
 Disemak : SAIFULL
 No. Lukisan :
 Diluluskan : YUSLINA
 Tarikh : 13.10.24