

# PELAN LV & SAVR

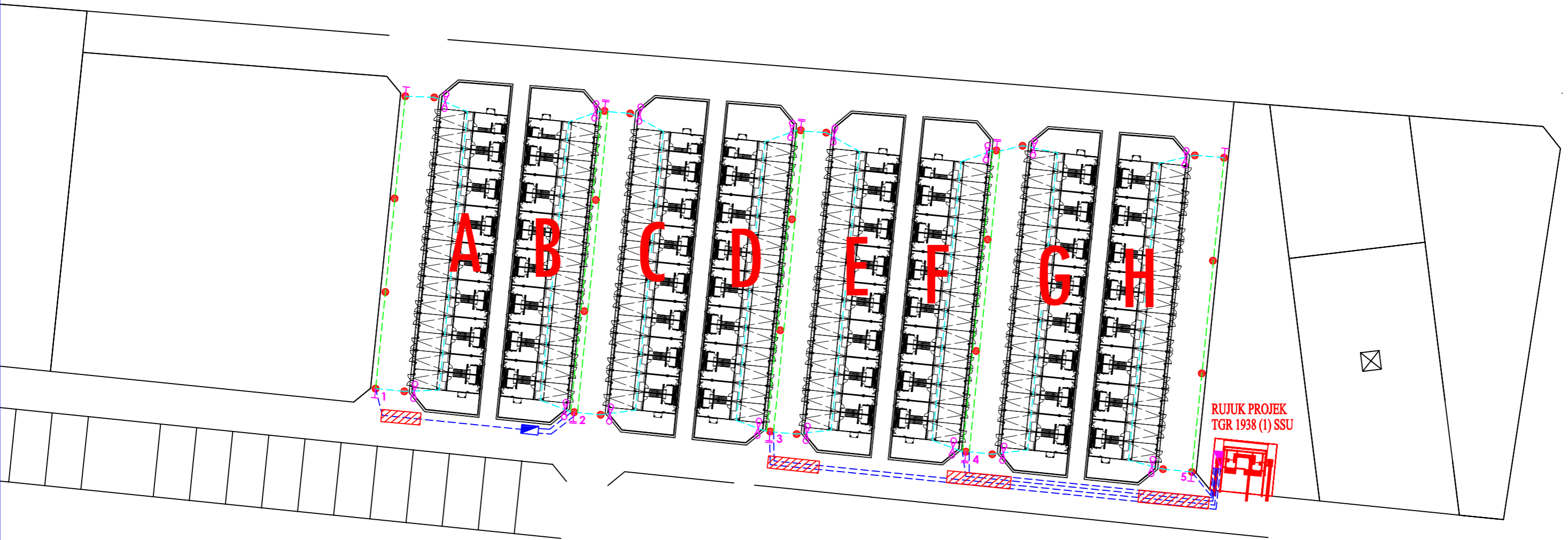

Petunjuk: (Cadangan)

- Kabel B/Tanah VR 185mmp x 4 teras xlpe alum (1kV)
- Sesalur Atas VR ABC 3x185+120+16mmp
- Sesalur KakiLima PVC 19/064 (35mmp)
- Paip PN10 100mmp
- T Stay
- TT Double Stay
- Tiang Konkrit 9.0m
- ∞ Black Box

Petunjuk: (Sediada)

- P/Pembekal 1600A
- P/Pembekal 800A



Kawasan : Daerah  
No. Fail : TGR 1945

PERMOHONAN BEKALAN ELEKTRIK KE CADANGAN MEMBINA SKIM PERUMAHAN YANG MENGANDUNGI : FASA 2: 1. 122 UNIT RUMAH TERES 2-TINGKAT (18' x 65'); 2. 1 UNIT PENCAWANG TNB; 3. 2 UNIT KOLAM TADAHAN; DI ATAS SEBAHAGIAN LOT 512916 (GRN 164830), KLEBANG, MUKIM HULU KINTA, DAERAH KINTA, PERAK DARUL RIDZUAN UNTUK TETUAN SCIENTEX QUATARI SDN. BHD.

ALL RIGHTS RESERVED  
LUKISAN INI TIDAK BOLEH DIUBAHSUAI  
TANPA KEBENARAN DARI JURUTERA  
TENAGA NASIONAL BERHAD

Pindaan 30/10/2023	Dilukis : ARIFFUDDIN Disemak : SHUHALMI	Diluluskan : CIK HANI Tarikh : 15/10/2024
No. Lukisan :		C/POH/PTAPAK/TGR 1945

# PELAN LAMPU JALAN



RUJUK PROJEK  
TGR 1938 (1) SSU

Petunjuk: (Cadangan)

- Sesalur Atas VR ABC 1x16+25mmp
- Lampu jalan LED 75watt
- Meter Lampu Jalan
- Tiang Konkrit 9.0m

Petunjuk: (Sediada)

- Sesalur Atas VR ABC 3x185+120mmp (Kerja SAVR TGR 1945)
- Tiang Konkrit 9.0m (Kerja SAVR TGR 1945)



Kawasan : Daerah  
No. Fail : TGR 1945

PERMOHONAN BEKALAN ELEKTRIK KE CADANGAN MEMBINA SKIM PERUMAHAN YANG MENGANDUNGI : FASA 2: 1. 122 UNIT RUMAH TERES 2-TINGKAT (18' x 65'); 2. 1 UNIT PENCAWANG TNB; 3. 2 UNIT KOLAM TADAHAN; DI ATAS SEBAHAGIAN LOT 512916 (GRN 164830), KLEBANG, MUKIM HULU KINTA, DAERAH KINTA, PERAK DARUL RIDZUAN UNTUK TETUAN SCIENTEX QUATARI SDN. BHD.

ALL RIGHTS RESERVED  
LUKISAN INI TIDAK BOLEH DIUBAHSUAI  
TANPA KEBENARAN DARI JURUTERA  
TENAGA NASIONAL BERHAD

Pindaan 30/10/2023	Dilukis : ARIFFUDDIN Disemak : SHUHALMI	Diluluskan : CIK HANI Tarikh : 15/10/2024
No. Lukisan : C/IPOH/PTAPAK/TGR 1945		

# PELAN TAPAK KABEL HT



- Petunjuk: (Sediada)**
- Kabel B/Tanah KVT 240mmp x 3 teras xlpe alum (11kV)
- Petunjuk: (Cadangan)**
- - - Kabel B/Tanah KVT 500mmp x 3 teras xlpe alum (11kV)
  - - - Kabel B/Tanah KVT 240mmp x 3 teras xlpe alum (11kV)
  - X Sambungan Terus
  - ⚡ Tinggal
  - Paip Corugated 150mmp untuk kabel 3c 500mmp XLPE AL
  - Paip Corugated 150mmp untuk kabel 3c 240mmp XLPE AL



ALL RIGHTS RESERVED  
 LUKISAN INI TIDAK BOLEH DIUBAHSUAI  
 TANPA KEBENARAN DARI JURUTERA  
 TENAGA NASIONAL BERHAD



Kawasan: Daerah  
 No. Fail: TGR 1938

**PERMOHONAN BEKALAN ELEKTRIK KE CADANGAN MEMANA SIKI  
 PERUMAHAN YANG MENDUNGGI 8 FASA 1: 1. 238 UNIT RUMAH TERES  
 2-TINGKAT (16' x 66'); 2. 1 UNIT PENCANGKUP TIR; 3. 1 UNIT KOLAM  
 TABAHANG; 4. 1 UNIT LOJI RAWATAN KULIMAH; DI ATAS SEBAGIAN  
 LOT 512516 (GRI 164830), KLEBANG, MUKIM HULU BINTA, DAERAH  
 BINTA, PERAK DARUL RIDZUAN UNTUK TUJUAN SCIENTEX QUARTER SIKI  
 BHD.**

Pindaan	Dilukis : ARIFFUDDIN	Diluluskan : HANI
	Disemak : SHUHALMI	Tarikh : 12.09.2024
No. Lukisan :	C/POH/PTAPAK/TGR 1938	

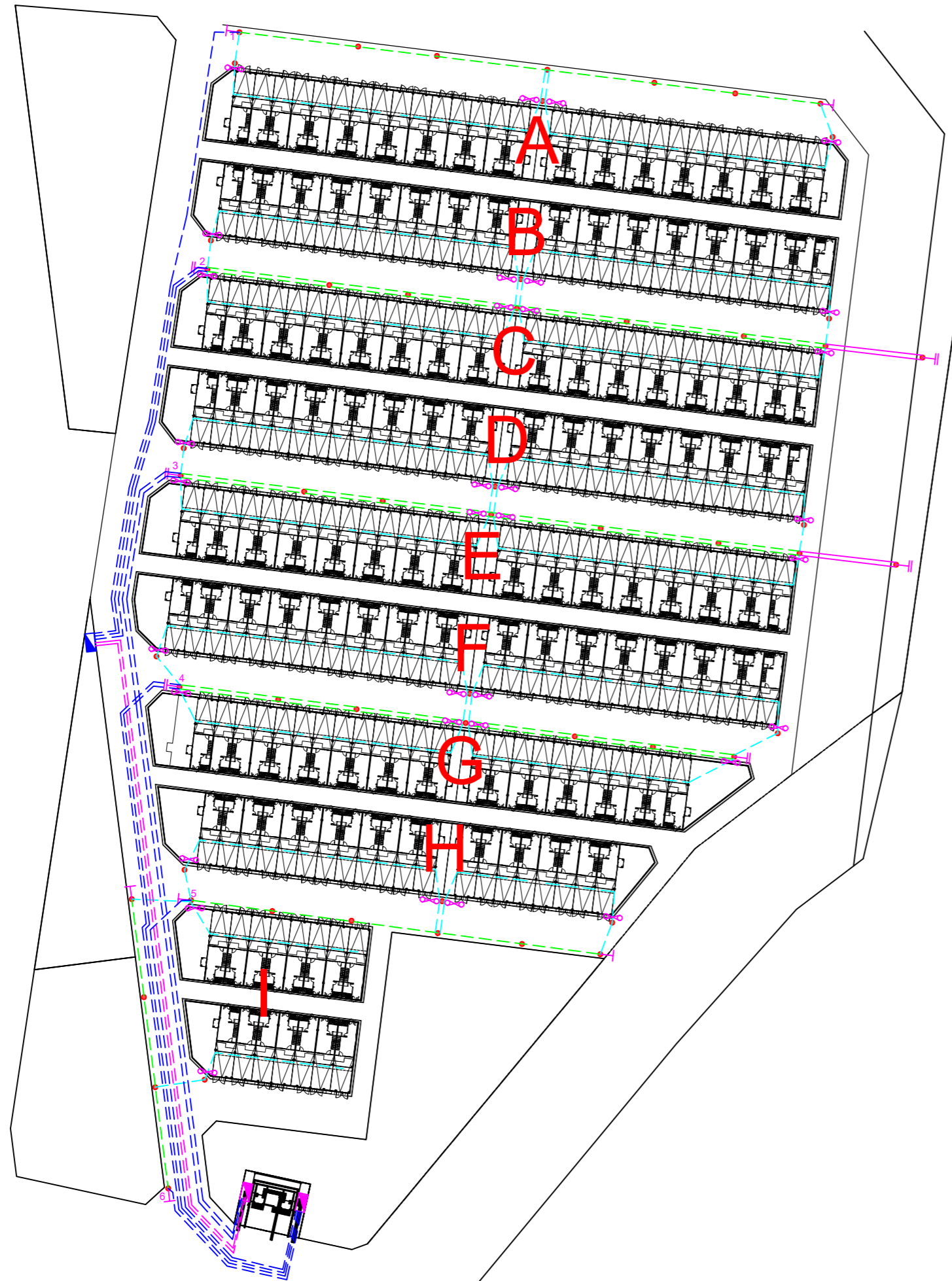

Petunjuk: (Cadangan)

- Kabel B/Tanah VR 185mmp x 4 teras xlpe alum (1kV)
- Sesalur Atas VR ABC 3x185+120+16mmp
- Sesalur KakiLima PVC 19/064 (35mmp)
- ▢ P/Pembekal 1600A
- ├ Stay
- ├├ Double Stay
- Tiang Konkrit 9.0m
- ∞ Black Box

## PELAN TAPAK LV & SAVR

ALL RIGHTS RESERVED  
LUKISAN INI TIDAK BOLEH DIUBAHSUAI  
TANPA KEBENARAN DARI JURUTERA  
TENAGA NASIONAL BERHAD



Kawasan: Daerah

No. Fail: TGR 1938

PERMOHONAN BEKALAN ELEKTRIK KE CADANGAN MEMANA SIKI  
PERUMAHAN YANG MENDUNGI 8 FASA 1: 1. 238 UNIT RUMAH TERES  
2-TINGKAT (18' x 66'); 2. 1 UNIT PONDOKAN TIR; 3. 1 UNIT KOLAM  
TADAHANG; 4. 1 UNIT LOJI RAWATAN KUBURAHANG; DI ATAS SEBAGIAN  
LOT 512516 (GWA 104830), KLEBANG, MUKIM HULU KINTA, DAERAH  
KINTA, PERAK DARUL RIDZUAN UNTUK TUJUAN SCIENTEX QUARTER SIKI  
SND.

Pindaan	Dilukis : ARIFFUDDIN	Diluluskan : HANI
	Disemak : SHUHALMI	Tarikh : 12.09.2024
No. Lukisan :	C/POH/PTAPAK/TGR 1938	

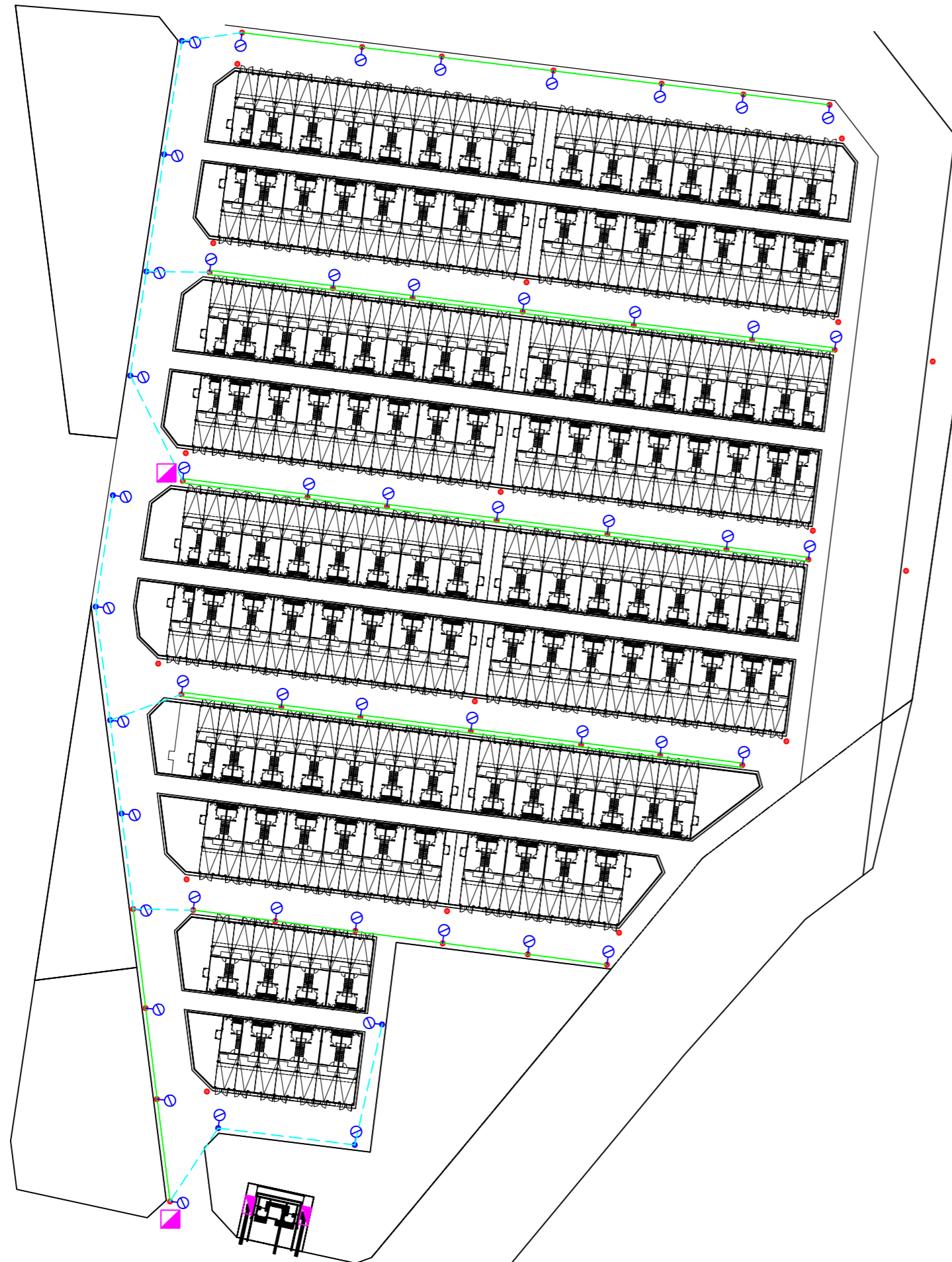

Petunjuk: (Cadangan)

----- Sesalur Atas VR ABC 1x16+25mmp

⊗ Lampu jalan LED 75watt

◻ Meter Lampu Jalan

● Tiang Konkrit 9.0m

Petunjuk: (Sediada)

----- Sesalur Atas VR ABC 3x185+120mmp (Kerja SAVR TGR 1938)

● Tiang Konkrit 9.0m (Kerja SAVR TGR 1934)

# PELAN TAPAK LAMPU JALAN

ALL RIGHTS RESERVED  
LUKISAN INI TIDAK BOLEH DIUBAHSUAI  
TANPA KEBENARAN DARI JURUTERA  
TENAGA NASIONAL BERHAD



TENAGA  
NASIONAL

BERHAD

Kawasan Daerah

No. Fail : TGR 1938

PERMOHONAN BEKALAN ELEKTRIK KE CADANGAN MEMANA SIKI  
PERUMAHAN YANG MENDUNGI 8 FASA 1: 1. 238 UNIT RUMAH TERES  
2-TINGKAT (16' x 66'); 2. 1 UNIT PONDOKAN THB; 3. 1 UNIT KOLAM  
TADAHANG; 4. 1 UNIT LOJI RAWATAN KUMBUHANG; DI ATAS SEBAGIAN  
LOT 512516 (GWA 164830), KLEBANG, MURAH HILU KINTA, DAERAH  
KINTA, PERAK DARUL RIDZUAN UNTUK TUJUAN SCIENTEX QUARTER SIKI  
BHD.





Pindaan	Dilukis : ARIFFUDDIN	Diluluskan : HANI
	Disemak : SHUHALMI	Tarikh : 12.09.2024
No. Lukisan :	C/POH/PTAPAK/TGR 1938	

# Meter Kiosk CT 200/5A Rizab Loji Rawatan



TGR 1938 (1) SSU

Petunjuk: (Cadangan)

-  Kabel B/Tanah VR 300mmp x 4 teras xlpe alum (1kV)
-  Paip Corrugated 150mmp
-  P/Pembekal 1600A
-  P/Pembekal 800A

Petunjuk: (Sediada)

-  Meter Kiosk CT 200/5A



TENAGA NASIONAL

BERHAD

Kawasan: Daerah

No. Fail: TGR 1938

PERMOHONAN BEKALAN ELEKTRIK KE CADANGAN MEMANA SGM  
PERUMAHAN YANG MENDUNGI 3 FASA 1: 1. 238 UNIT RUMAH TERES  
2-TINGKAT (16' x 66'); 2. 1 UNIT PONDOKAN TMB; 3. 1 UNIT KOLAM  
TADAHANG; 4. 1 UNIT LOJI RAWATAN KUMBUHANG; DI ATAS SEBAGIAN  
LOT 512516 (SM 164830), KLEBUANG, MURAH HULU KINTA, DAERAH  
KINTA, PERAK DARUL RIDZUAN UNTUK TUJUAN SCIENTEX QUARTER SGM.  
BHD.

## PELAN TAPAK KABEL SERVIS

ALL RIGHTS RESERVED  
LUKISAN INI TIDAK BOLEH DIUBAHSUAI  
TANPA KEBENARAN DARI JURUTERA  
TENAGA NASIONAL BERHAD

Pindaan	Dilukis : ARIFFUDDIN	Diluluskan : HANI
	Disemak : SHUHALMI	Tarikh : 12.09.2024
	No. Lukisan :	C/POH/PTAPAK/TGR 1938

Petunjuk:

Cadangan



Kabel B/Tanah VR 120mmp x 4 teras ,xlpe, alum (1kV)

Petunjuk:

Sediada



Meter Kiosk CT 200/5A

TGR 1938 (3) C.SUB

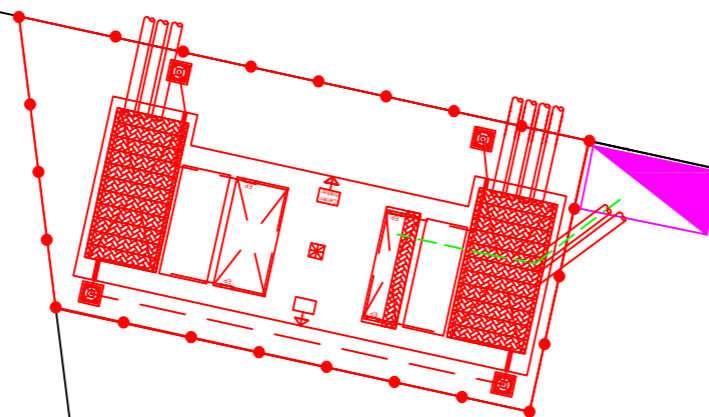

Meter Kiosk CT 200/5A  
Rizab Tangki Air



Kawasan Daerah

No. Fail : TGR 1938

PERMOHONAN BEKALAN ELEKTRIK KE CADANGAN MEMBINA SKEM PERUMAHAN YANG MENDUNGGI 8 FASA 1: 1. 238 UNIT RUMAH TERES 2-TINGKAT (16' x 66'); 2. 1 UNIT PENCAHANG TIE; 3. 1 UNIT KOLAM TABAHAN; 4. 1 UNIT LOJI RAWATAN KUMBUHANG DI ATAS SEBAGIAN LOT 512516 (GWA 164830), KLEBANG, MUKIM HULU KINTA, DAERAH KINTA, PERAK DARUL RIDZUAN UNTUK TUJUAN SCIENTEX QUARTER SDN. BHD.

# PELAN TAPAK KABEL SERVIS

ALL RIGHTS RESERVED  
LUKISAN INI TIDAK BOLEH DIUBAHSUAI  
TANPA KEBENARAN DARI JURUTERA  
TENAGA NASIONAL BERHAD

Pindaan	Dilukis : ARIFFUDDIN	Diluluskan : HANI
	Disemak : SHUHALMI	Tarikh : 12.09.2024
	No. Lukisan : C/POH/PTAPAK/TGR 1938	