



MAGSOFT SDN BHD 201501003479 (1128811-V)

Lot 772, SL 21 Jalan Subang 4, Taman Perindustrian Sg Penaga,  
47620 Subang Jaya Selangor. Tel: +603-8024 8300

Email: [project@magsoft.com.my](mailto:project@magsoft.com.my); Website: [www.magsoft.com.my](http://www.magsoft.com.my)

---

Ruj. Kami : MAGSOFT/IKT/2025/001

Tarikh : 3 Disember 2025

KORIDOR UTILITI DARUL RIDZUAN SDN BHD

B-G-11, Greentown Suria,  
Jalan Dato Seri Ahmad Said,  
30450 Ipoh,  
Perak Darul Ridzuan

**U/P : Pegawai Koridor Negeri**

Tuan,

PER: PERMOHONAN KERJA PEMASANGAN PAIP DARI PREMIS IPOH KUEH TEOW & NOODLES SDN BHD YANG BERALAMAT SD 2567, LOT 34144, 21 ½ MILES, JALAN JELAPANG, 30100 IPOH PERAK KE ALAMAT 22125, BT 2 ½, JALAN JELAPANG, 30020 IPOH, PERAK BAGI PEMBINAAN WASTEWATER TREATMENT PLANT YANG BAHARU

**- Serahan Dokumen Lengkap Bagi Permohonan Kelulusan Izin Lalu**

---

Dengan segala hormatnya perkara di atas adalah dirujuk.

2. Bersama-sama ini kami sertakan dokumen-dokumen / lampiran berkaitan untuk rujukan dan kelulusan pihak tuan:-

- i. Borang Kelulusan Izin Lalu (BKIL)
- ii. Lukisan Tapak (Pelan Skematik)
- iii. Peta Penandaan Lokasi
- iv. Gambar Lokasi

3. Mohon pihak tuan mengaturkan satu tarikh lawatan tapak bersama bagi menentukan serta meluluskan cadangan laluan yang dinyatakan seperti di atas.

4. Sebarang pertanyaan atau kemusykilan berhubung perkara ini, pihak tuan boleh menghubungi pegawai kami Farah Amira di talian [+6012-717 5096](tel:+6012-7175096) dan pada emel [farah@magsoft.com.my](mailto:farah@magsoft.com.my) untuk keterangan lanjut.



MAGSOFT SDN BHD 201501003479 (1128811-V)

Lot 772, SL 21 Jalan Subang 4, Taman Perindustrian Sg Penaga,  
47620 Subang Jaya Selangor. Tel: +603-8024 8300

Email: [project@magsoft.com.my](mailto:project@magsoft.com.my); Website: [www.magsoft.com.my](http://www.magsoft.com.my)

---

5. Perhatian serta kerjasama pihak tuan amat dihargai dan diucapkan terima kasih.

Sekian.

Yang

Benar,

*farah*



-----  
Nama : Farah

Jawatan : Project Engineer

## Gambar Lokasi

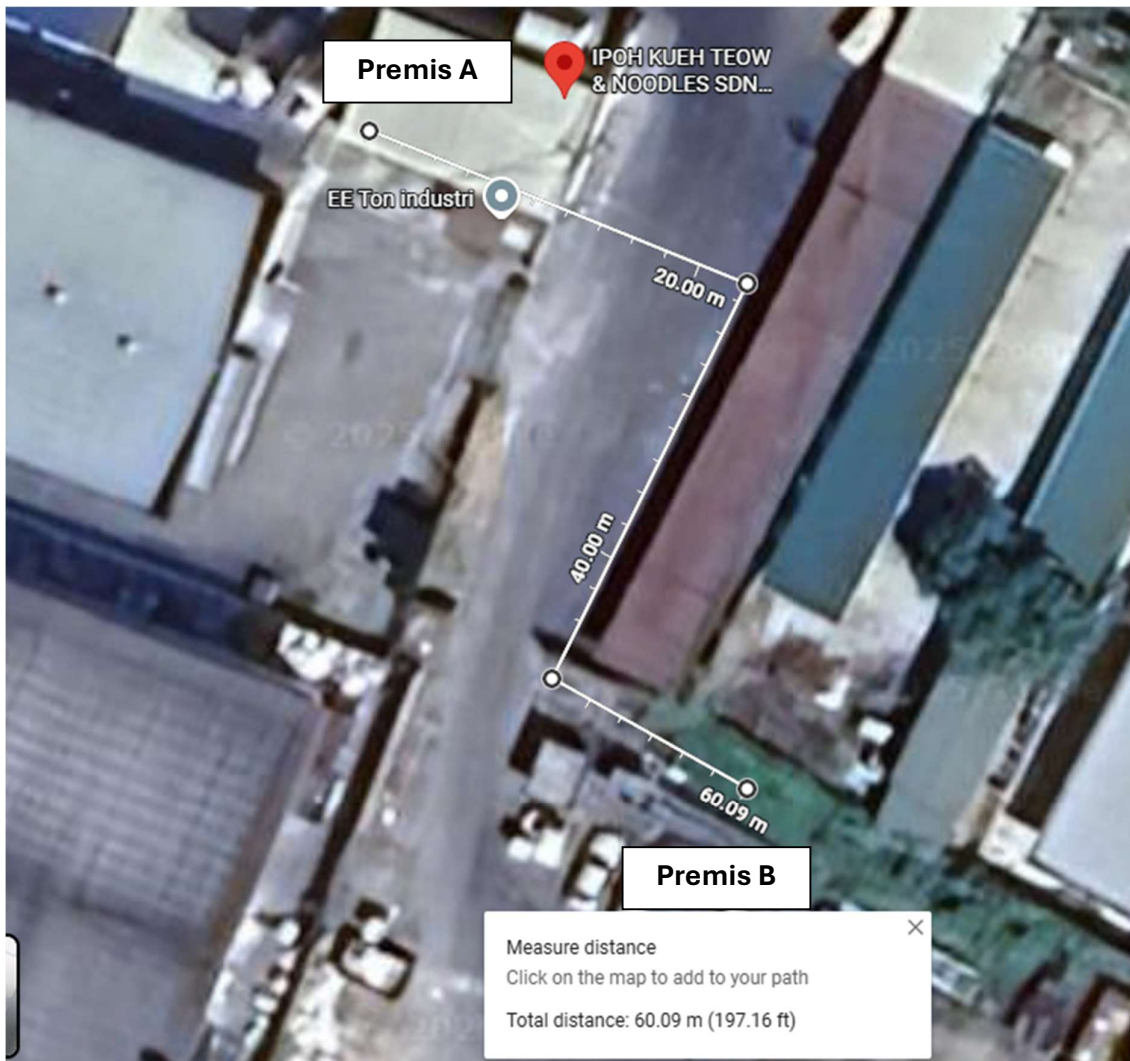

Nota:

- 1) Kedua-dua premis (Premis A dan Premis B) adalah milik **Ipoh Kueh Teow & Noodles Sdn. Bhd.** Premis A (lokasi sedia ada) mempunyai sistem WWTP sedia ada. Manakala premis B merupakan kilang baharu yang akan menyediakan sistem WWTP yang baharu untuk menerima dan merawat effluen dari kedua-dua premis.
- 2) Effluen dari Premis A akan dialirkan melalui saluran paip bawah tanah sepanjang **60 m** (seperti dilampirkan pada gambar pelan lokasi) ke kawasan sambungan di Premis B. Aliran adalah satu hala dari Premis A → Premis B. Tujuan pemindahan ini ialah untuk menyatukan pengendalian dan rawatan effluen di WWTP yang akan dibina di Premis B.

### Maklumat Gambar Lokasi

