

- LEGEND:**
- LOT BOUNDARY
 - EXISTING FINISHED ROAD LEVEL (m)
 - EXISTING GROUND LEVEL (m)
 - PROPOSED FINISHED FLOOR LEVEL (m)
 - EX. SEWER MANHOLE
 - PROPOSED PRECAST MANHOLE
 - PROPOSED PRECAST INSPECTION CHAMBER (BY M&E)
 - PROPOSED BRICK INSPECTION CHAMBER (BY M&E)
 - PROPOSED DRAIN
 - PROPOSED 225mm VCP
 - EXISTING 225 HDPE SEWER PIPE
 - PROPOSED 150 V.C.P. SANITARY LINE (BY M&E)
 - MH-1 - MANHOLE NUMBER
 - EX.MH25d - EXISTING MANHOLE NUMBER
 - EX.DIL - EXISTING DRAIN INVERT LEVEL
 - GL - LEVEL AT GL OF MANHOLE
 - IL - INVERT LEVEL OF MANHOLE
 - D - DEPTH OF MANHOLE
 - PIL - PIPE INVERT LEVEL

PROPOSED DEVELOPMENT - LOT 17350

TYPE OF PREMISE	UNIT	POPULATION EQUIVALENT (P.E.)	TOTAL P.E
1. KILANG	100 STAFF	0.3 PE/STAFF	30
2. PEJABAT	534.60m ²	3 PE/100m ²	17
3. BILIK PENGAWAL	2 STAFF	1 PE/STAFF	2
TOTAL (PE) :			49

ORIGINAL MASTER PLAN APPROVAL

TYPE OF PREMISE	UNIT	AREA	POPULATION EQUIVALENT (P.E.)	TOTAL P.E
1. KILANG	120 STAFF/ ACRE	1,885 AC	0.3 PE/STAFF	68
TOTAL (PE) :				68

NO. FAIL RUJUKAN :

UNTUK KEGUNAAN PIHAK BERKUASA :

TAJUK :

CADANGAN MEMBINA KOMPLEKS KILANG YANG MENDUNGKI :

(i) SATU UNIT KILANG 1 TINGKAT
 (ii) SATU UNIT BANGUNAN PEJABAT 2 TINGKAT YANG MENDUNGKI PEJABAT, SURAU DAN TANDAS
 (iii) SATU UNIT PONDOK PENGAWAL
 (iv) SATU UNIT RUMAH SAMPAH
 (v) SATU UNIT RUMAH PAM
 (vi) SATU UNIT PENCAWANG ELEKTRIK TNB SATU TINGKAT

DI ATAS LOT 17350 (GRN 159657), SELUAS 1.885 EKAR, JALAN JELAWAI 6, BANDAR PROTON, MUKIM HULU BERNAM TIMOR, DAERAH MUALLIM, PERAK DARUL RIDZUAN.

BAGI ERALLEX SDN. BHD.

TANDATANGAN PEMILIK :

NAMA : KHOO SAY POOW
 JAWATAN : PENGAHAR
 NO. KAD PENGENALAN : 650801-10-7997

ERALLEX SDN. BHD. (802794-K)
 37837A, JALAN HAJI ABDUL SAMAT 1, KAPAR INDUSTRIAL PARK, 42200 KAPAR, KLANG, SELANGOR DARUL EHSAN,
 Tel : 03-3250 8918 Fax: 03-3250 8919

MAKLUMAT JURUTERA PERUNDING :

D W PERUNDING
 D.W.PERUNDING
 CIVIL & STRUCTURAL
 CONSULTING ENGINEER
 16-2, JALAN KS3, KEPAYANG SENTRAL,
 70200 SEREMBAN, NEGERI SEMBILAN.
 Tel : 06-638 6388

TANDATANGAN JURUTERA PERUNDING :

"I hereby certify that these works have been designed by me in accordance with sound engineering practice and that I take full responsibility for the design and proper performance of the same"

IR. WONG TAI WOOI

HAK CIPTA TERPELIHARA
 Semua ukuran mesti diambil di atas tapak binaan. Hanya ukuran yang dicatitkan sahaja perlu digunakan. Sebarang selisihan hendaklah dilaporkan dengan segera kepada arkitek.

TARIKH	PINDAAN	OLEH

TAJUK LUKSAN :

SEWERAGE
 LAYOUT PLAN

SKALA :	1 : 250	REV NO :	00
DILUKIS OLEH :	NAMR		
DISEMAK OLEH :	NIC		
TARIKH :	MA'Y 2024		
NO FAIL KOMPUTER :	ER_LRA_17350_SW_02_Sind 011.dwg		
NO. PELAN / LUKSAN :	ER/ERA/17350/SW/02		

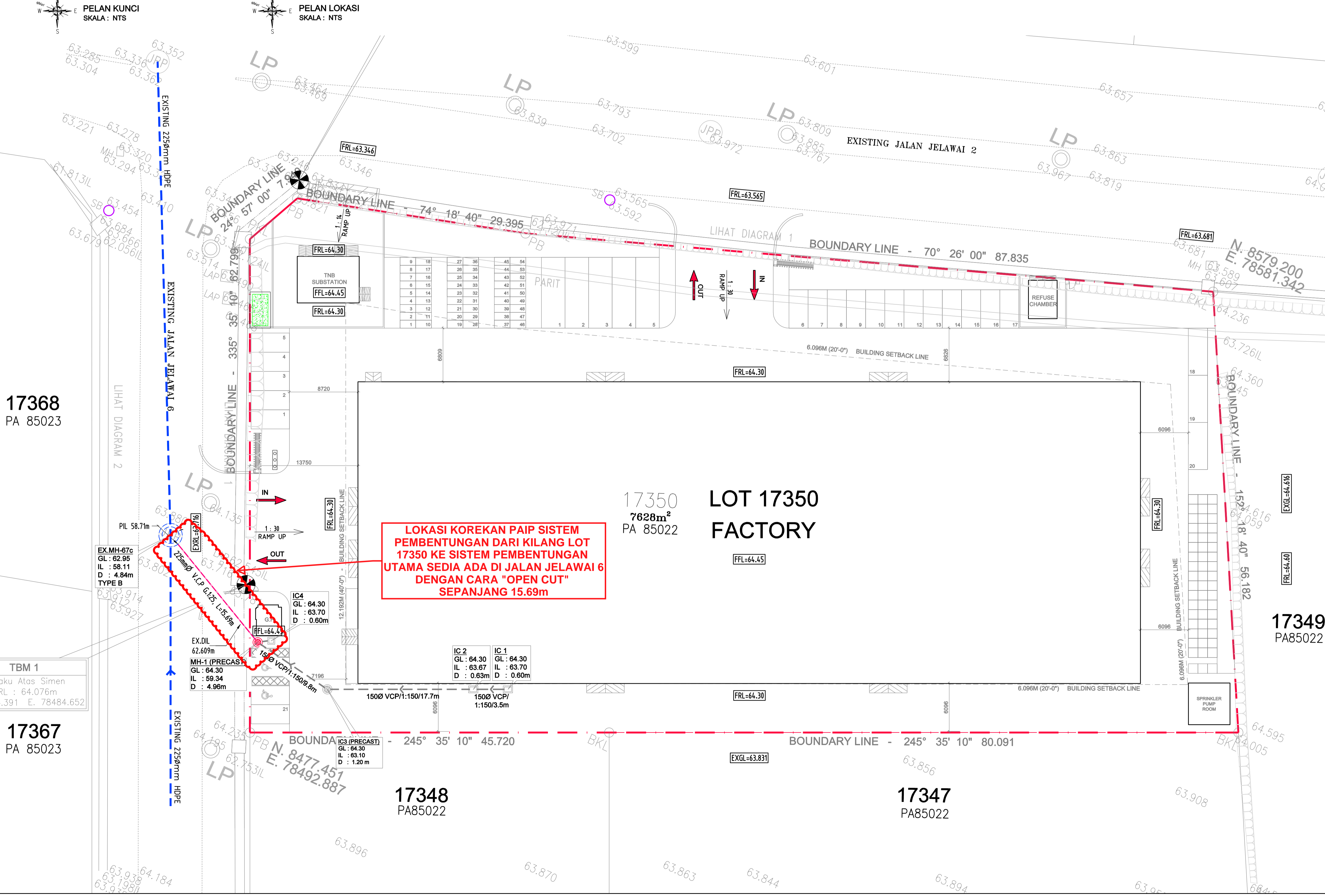

**LOKASI KOREKAN PAIP SISTEM
 PEMBENTONGAN DARI KILANG LOT
 17350 KE SISTEM PEMBENTONGAN
 UTAMA SEDIA ADA DI JALAN JELAWAI 6
 DENGAN CARA "OPEN CUT"
 SEPANJANG 15.69m**

17368
 PA 85023

17350
 7628m²
 PA 85022
**LOT 17350
 FACTORY**

17349
 PA85022

17348
 PA85022

17347
 PA85022

17367
 PA 85023

TBM 1
 Paku Atas Simen
 RL : 64.076m
 494.391 E. 78484.652

17367
 PA 85023

ERALLEX SDN. BHD. (802794-K) 37837A, JALAN HAJI ABDUL SAMAT 1, KAPAR INDUSTRIAL PARK, 42200 KAPAR, KLANG, SELANGOR DARUL EHSAN. Tel : 03-3250 8918 Fax: 03-3250 8919
 D.W.PERUNDING CIVIL & STRUCTURAL CONSULTING ENGINEER 16-2, JALAN KS3, KEPAYANG SENTRAL, 70200 SEREMBAN, NEGERI SEMBILAN. Tel : 06-638 6388
 IR. WONG TAI WOOI
 HAK CIPTA TERPELIHARA
 Semua ukuran mesti diambil di atas tapak binaan. Hanya ukuran yang dicatitkan sahaja perlu digunakan. Sebarang selisihan hendaklah dilaporkan dengan segera kepada arkitek.
 TARIKH PINDAAN OLEH
 TAJUK LUKSAN : SEWERAGE LAYOUT PLAN
 SKALA : 1 : 250
 DILUKIS OLEH : NAMR
 DISEMAK OLEH : NIC
 TARIKH : MA'Y 2024
 NO FAIL KOMPUTER : ER_LRA_17350_SW_02_Sind 011.dwg
 NO. PELAN / LUKSAN : ER/ERA/17350/SW/02
 REV NO : 00