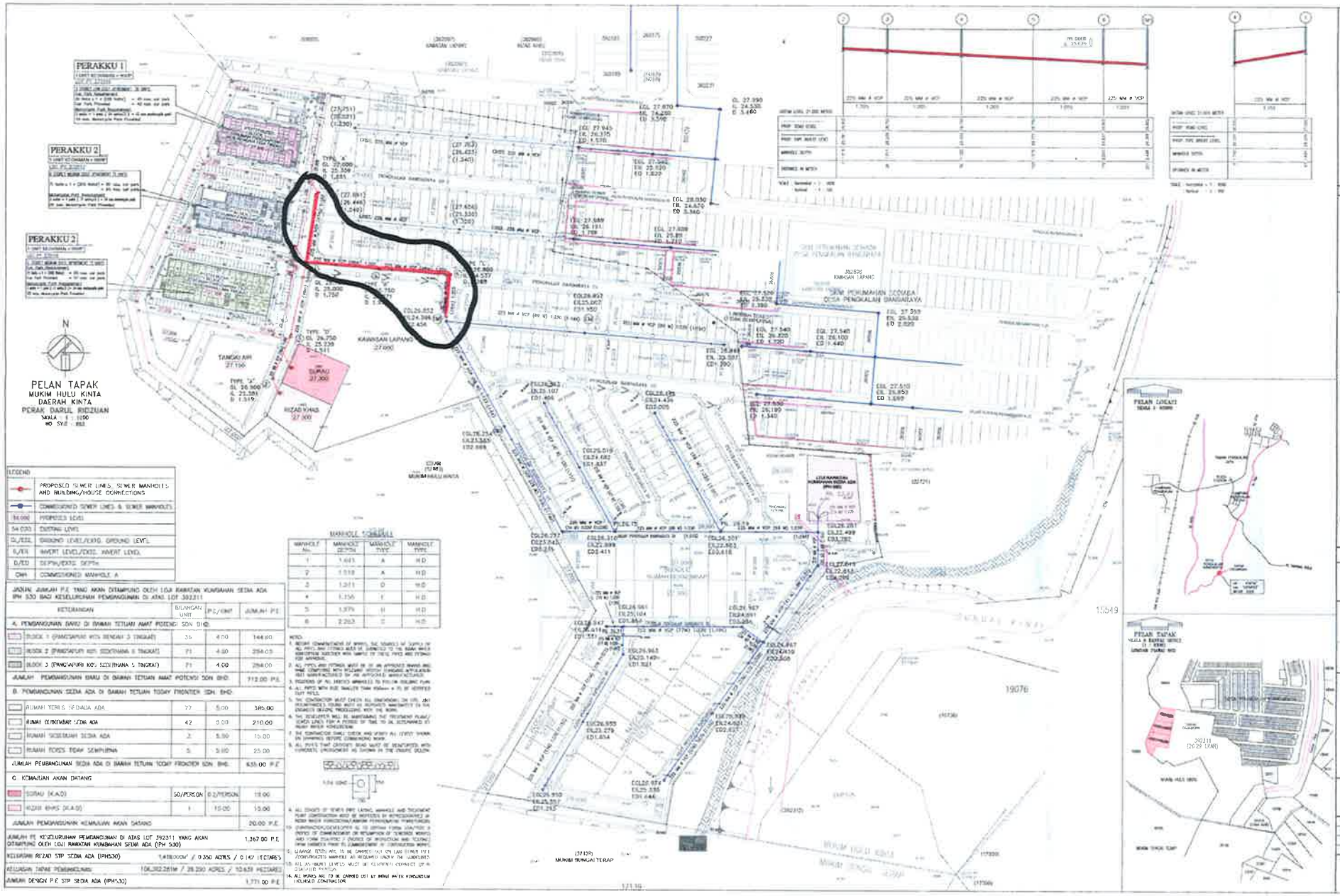
PERAKKU 1
PERAKKU 2
PERAKKU 2
PELAN TAPAK
MUKIM HULU KINTA
DAERAH KINTA
PERAK DARUL RIDZUAN
SKALA : 1 : 1000
NO SYIF : 882
KAWASAN LAPANG
TANGKI AIR
SURAU
RIZAB KHAS
SKIM PERUMAHAN SEDIA ADA
DESA PENGKALAN BANDARAYA
MUKIM HULU KINTA
PELAN LOKASI
PELAN TAPAK
LEGEND
PROPOSED SEWER LINES, SEWER MANHOLES AND BUILDING/HOUSE CONNECTIONS
COMMISSIONED SEWER LINES & SEWER MANHOLES
PROPOSED LEVEL
EXISTING LEVEL
GROUND LEVEL/EXIST. GROUND LEVEL
INVERT LEVEL/EXIST. INVERT LEVEL
DEPTH/EXIST. DEPTH
COMMISSIONED MANHOLE A
MANHOLE TABLE
JADUAL JUMLAH P.E YANG AKAN DITAMPUNG OLEH LOJI RAWATAN KUMBAHAN SEDIA ADA IPH 530 BAGI KESELURUHAN PEMBANGUNAN DI ATAS LOT 392311
A. PEMBANGUNAN BARU DI BAWAH TETUAN AMAT POTENSI SDN BHD.
B. PEMBANGUNAN SEDIA ADA DI BAWAH TETUAN TODAY FRONTIER SDN. BHD.
C. KEMAJUAN AKAN DATANG
JUMLAH PE KESELURUHAN PEMBANGUNAN DI ATAS LOT 392311 YANG AKAN DITAMPUNG OLEH LOJI RAWATAN KUMBAHAN SEDIA ADA (IPH 530) 1,367.00 P.E
KELUASAN REZAB STP SEDIA ADA (IPH530) 1,418.000M² / 0.350 ACRES / 0.142 HECTARES
KELUASAN TAPAK PEMBANGUNAN 106,302.261M² / 26.250 ACRES / 10.629 HECTARES
JUMLAH DESIGN P.E STP SEDIA ADA (IPH530) 1,771.00 P.E
IWK/C/PK 01/14/264
DILULUSKAN
CADANGAN MEMBINA SKIM PERUMAHAN YANG MENGANDUNGI:
- 1 BLOK (PERAKKU 1) PANGSAPURI KOS RENDAH 3 TINGKAT YANG MENGANDUNGI 36 UNIT KEDIAMAN, PEJABAT PENGURUSAN, BILIK MESYUARAT, TADIKA, SURAU, BILIK LAUNDRY DAN 1 UNIT PENGAWANG FADAT TNB DIATAS PT 272115
- 1 BLOK (PERAKKU 2) PANGSAPURI KOS SEDERHANA 6 TINGKAT YANG MENGANDUNGI 71 UNIT KEDIAMAN, PEJABAT PENGURUSAN, BILIK MESYUARAT, TADIKA, SURAU DAN BILIK LAUNDRY DIATAS PT 272117
- 1 BLOK (PERAKKU 2) PANGSAPURI KOS SEDERHANA 5 TINGKAT YANG MENGANDUNGI 71 UNIT KEDIAMAN, PEJABAT PENGURUSAN, BILIK MESYUARAT, TADIKA, SURAU DAN BILIK LAUNDRY DIATAS PT 272118
DI SEBAHAGIAN LOT392311 (BERSEBELAHAN DESA PENGKALAN BANDARAYA) PENGKALAN, MUKIM HULU KINTA, DAERAH KINTA, IPOH, PERAK DARUL RIDZUAN.
UNTUK AMAT POTENSI SDN. BHD.
SEWER RETICULATION
PELAN KUNCI, PELAN LOKASI, PELAN TAPAK
AMAT POTENSI SDN. BHD.
KOH PERUNDING
KP130A/6634/2014/SR-1 OF 7