

- LEGEND:**
- = EXISTING PIPE
 - = PROPOSED 155 mm Ø MULTILAYER UPVC PIPE PN12
 - = PROPOSED 150 mm Ø MSCL PIPE
 - = PROPOSED 32 mm Ø POLYVINYL ALUMINIUM COMPOSITE (PA) PIPE
 - = PROPOSED 32 mm Ø (PA) PIPE c/w 65 mm Ø GALVANISED IRON CLASS B PIPE SLEEVE
 - = PROPOSED PRESSURE REDUCING VALVE
 - = PROPOSED SCOUR VALVE
 - = PROPOSED CULVERT CROSSING c/w BUTTERFLY VALVE
 - = PROPOSED CULVERT CROSSING
 - = PROPOSED HYDRANT
 - = HOUSE WITHOUT METER
 - = WATER METER TO DETAILS

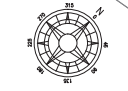

TBM JBD2
S 44392.523
T 62183.722
RL : 4.287m
Araa Atea Paip Berkonkrit



MUKIM HULU BERANG
DAERAH HULU TERENGGANU
SYIT PIAWAI 83-B
LAYOUT PLAN
SCALE 1:100
COORDINATE : 4.545877, 103.459750

JURUKUR TANAH BERLESEN : <p>JURUKUR BUDIMAN 470 E, Tingkat Satu & Dua, Jalan Kamrudin, 20400 Kuala Terengganu, Tel : 6224403, 6229403 FAX : 6233403</p>	PINDAAN : <table border="1"> <tr><th>BIL</th><th>TARIKH</th><th>KETERANGAN</th></tr> <tr><td> </td><td> </td><td> </td></tr> </table>	BIL	TARIKH	KETERANGAN				UKURAN & MAKLUMAT LUKISAN : <table border="1"> <tr><td>SCALA (A1) : 1:1000</td><td>SCALA (A3) : 1:2000</td></tr> </table> <p>DILUKIS OLEH : M. Amir Asamuddin Bin Ab Rashid DIREKABENTUK OLEH : Nor Sarwani Binti Mat Saman DISEMAK OLEH : Norbaziah Binti Ramli DILULUSKAN OLEH : Ir. Mohd Fauzi Bin Zakaria TARIKH : Oktober 2023</p>	SCALA (A1) : 1:1000	SCALA (A3) : 1:2000	PERAKUAN JURUTERA BERDAFTAR : <p>SAYA MENGESAHKAN BAHAWA SEMUA PELAN TELAH DISEDIAKAN DENGAN TEPAT, LENGKAP DAN TERATUR. JUGA TELAH MEMENUHI KEHENDAK SKOP PROJEK DAN KEPERLUAN YANG DITETAPKAN OLEH KPLB.</p> <p>Tandatangan Nama : Ir. MOHD FAUZI BIN ZAKARIA</p>	PERUNDING KEJURUTERAAN AWAM & STRUKTUR : <p>Entech Consult 3187 K, ARAS 2, KOMPLEKS PERMINT HARMONI, JALAN BATAS BARU, 20300 KUALA TERENGGANU, Tel : 09-6251757 Fax : 09-6251785 Email : entechc@gmail.com (T0069139-1)</p>	PIHAK BERKUASA AIR/OPERATOR AIR/ PENERIMA MILIK : <p>SARUKAT AIR TERENGGANU SDN. BHD. JALAN SULTAN ISMAIL, 20200 KUALA TERENGGANU TERENGGANU DARUL IMAN. Tel : 09-6214154 Fax : 09-6201104</p>	PEGAWAI PENGUSAH : <p>SETIAUSAHA BAHAGIAN, KEMENTERIAN KEMAJUAN DESA DAN WILAYAH (KKDW) BAHAGIAN TEKNIKAL, ARAS 22, NO. 47, PERSARAN PERDANA, PRESINT 4, PUSAT PENTADBIRAN KERAJAAN PERSEKUTUAN, 62100 PUTRAJAYA. Tel : 03-80008000 Fax : 03-88882337</p>	PENGURUS PROGRAM : <p>SETIAUSAHA BAHAGIAN, KEMENTERIAN KEMAJUAN DESA DAN WILAYAH (KKDW) BAHAGIAN PRASARANA, ARAS 23, NO. 47, PERSARAN PERDANA, PRESINT 4, PUSAT PENTADBIRAN KERAJAAN PERSEKUTUAN, 62100 PUTRAJAYA. Tel : 03-80008000 Fax : 03-88882337</p>	KLIEN/KEMENTERIAN PELAKSANA : <p>KEMENTERIAN KEMAJUAN DESA DAN WILAYAH (KKDW) NO. 47, PERSARAN PERDANA, PRESINT 4, PUSAT PENTADBIRAN KERAJAAN PERSEKUTUAN, 62100 PUTRAJAYA, MALAYSIA. Tel : 03-80008000 Fax : 03-88882337</p>	TAJUK PROJEK : <p>PROJEK BEKALAN AIR LUAR BANDAR (BALB) SISTEM RETIKULASI BAGI NEGERI TERENGGANU TAHUN 2021</p> <table border="1"> <tr><td>ZON : 2</td><td>DAERAH : KEMAMAN</td><td>PARLIMEN : KEMAMAN</td></tr> </table> <p>TAJUK LUKISAN : KG. LABOHAN -LAYOUT PLAN JENIS KERJA / BINAAN : WATER SUPPLY / PIPE LAYING NO. LUKISAN : ENTECH/2021-P06/BALB/KEMAMAN/46/LP-1 NO. HELAJAN : 262 PINDAAN :</p>	ZON : 2	DAERAH : KEMAMAN	PARLIMEN : KEMAMAN
	BIL	TARIKH	KETERANGAN																	
SCALA (A1) : 1:1000	SCALA (A3) : 1:2000																			
ZON : 2	DAERAH : KEMAMAN	PARLIMEN : KEMAMAN																		

BEKALAN AIR LUAR BANDAR (BALB) SISTEM RETIKULASI NEGERI TERENGGANU TAHUN 2021



GAMBAR 1 : Kawasan cadangan laluan paip baru dan sambungan ke paip sedia ada.



GAMBAR 2 : Kawasan cadangan laluan paip baru pada laluan tepi jalan.

BEKALAN AIR LUAR BANDAR (BALB) SISTEM RETIKULASI NEGERI TERENGGANU TAHUN 2021



GAMBAR 3 : Kawasan cadangan laluan paip baru pada laluan tepi jalan.

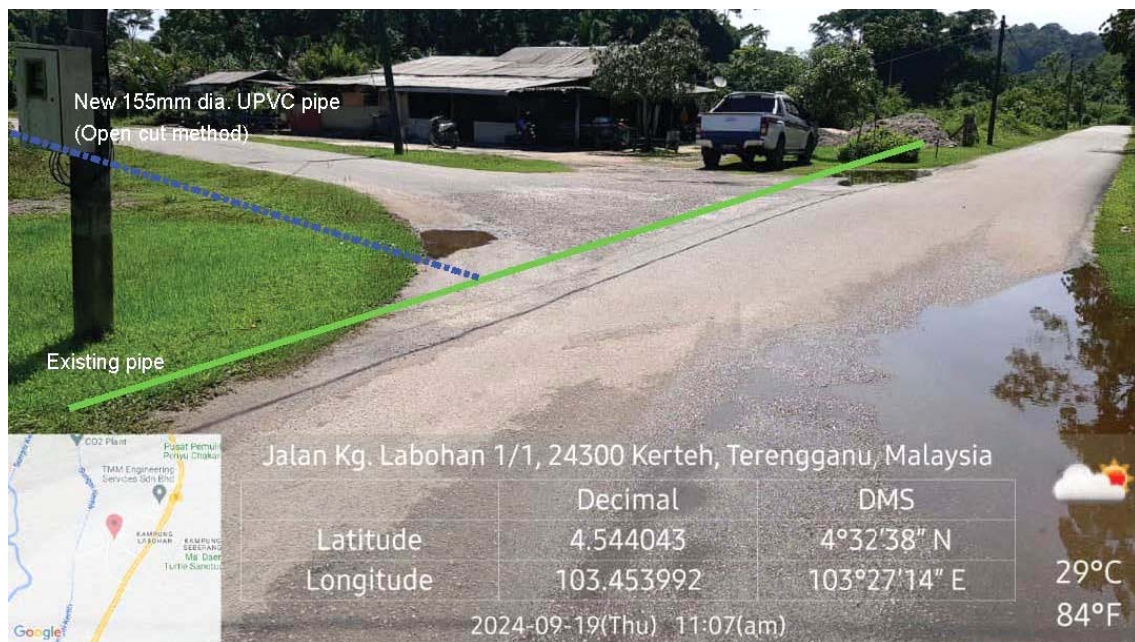

GAMBAR 4 : Kawasan 2adangan laluan paip baru pada laluan tepi jalan.

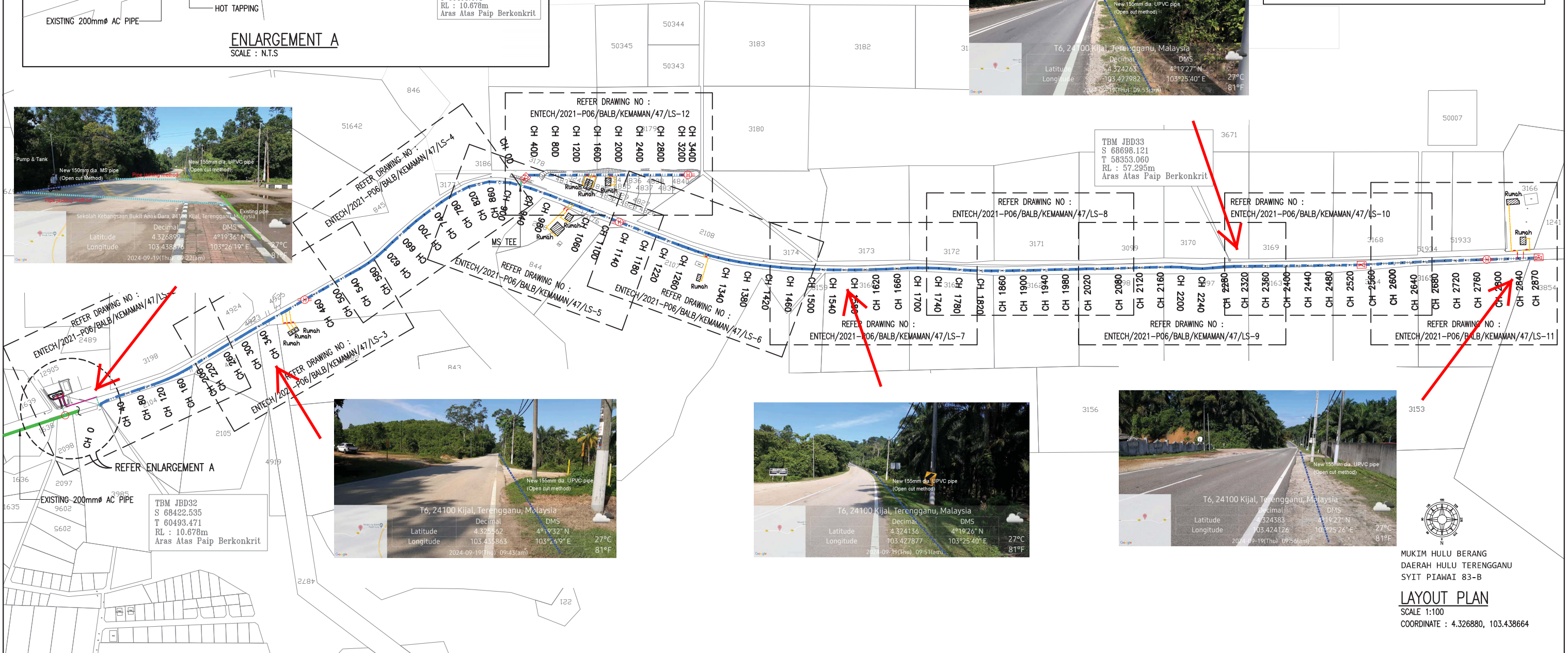
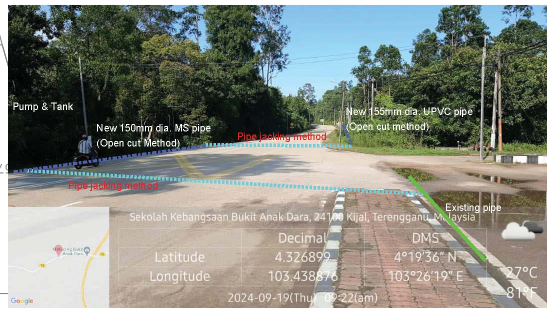
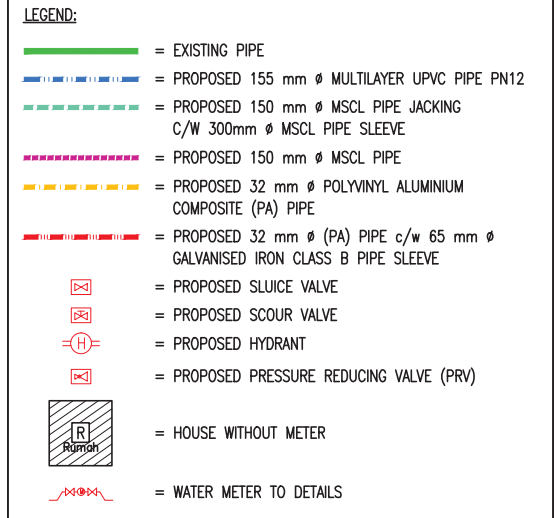
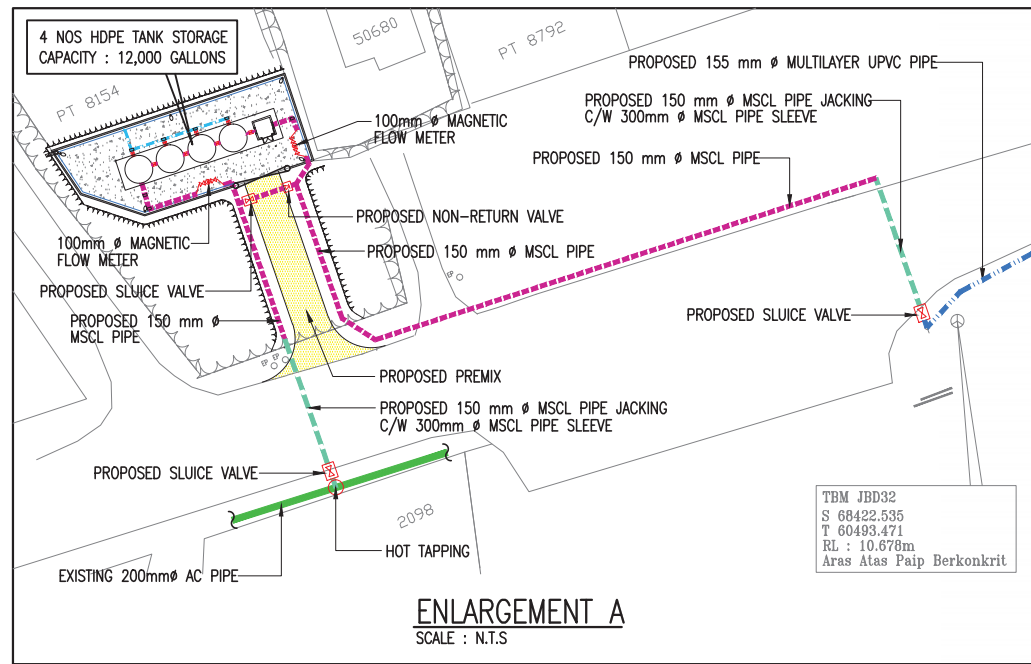

JURUKUR TANAH BERLESEN :  JURUKUR BUDIMAN 470 E, Tingkat Satu & Dua, Jalan Kamarudin, 20400 Kuala Terengganu, Tel : 6224403, 6229403 FAX : 6233403	PINDAAN : BIL. TARIKH KETERANGAN	UKURAN & MAKLUMAT LUKISAN : SCALA (A1) : 1:3700 SCALA (A3) : 1:7400 DILUKIS OLEH : M. Amir Asamuddin Bin Ab Rashid DIREKABENTUK OLEH : Nor Sarwani Binti Mat Saman DISEMAK OLEH : Norbazilah Binti Ramli DILULUSKAN OLEH : Ir. Mohd Fauzi Bin Zakaria TARIKH : Oktober 2023	PERAKUAN JURUTERA BERDAFTAR : SAYA MENGENALKAN BAHWA SEMUA PELAN TELAH DISEDIAKAN DENGAN TEPAT, LENGKAP DAN TERATUR. JUGA TELAH MEMENUHI KEHENDAK SKOP PROJEK DAN KEPERLUAN YANG DITETAPKAN OLEH KPLB. Tandatangan Nama : Ir. MOHD FAUZI BIN ZAKARIA	PERUNDING KEJURUTERAAN AWAM & STRUKTUR :  Entech Consult 3187 K, ARAS 2, KOMPLEKS PERMINT HARMONI, JALAN BATAS BARU, 20300 KUALA TERENGGANU, Tel : 09-6251757 Fax : 09-6251785 Email : entechc@gmail.com (TPO69139-U)	PIHAK BERKUASA AIR/OPERATOR AIR/PENERIMA MILIK :  SARUKAT AIR TERENGGANU SDN. BHD. 20200 KUALA TERENGGANU TERENGGANU DARUL IMAN. Tel : 09-6214154 Fax : 09-6201104	PEGAWAI PENGUSAH :  SETIAUSAHA BAHAGIAN, KEMENTERIAN KEMAJUAN DESA DAN WILAYAH (KDW) BAHAGIAN TEKNIKAL ARAS 22, NO. 47, PERSIARAN PERDANA, PRESINT 4, PUSAT PENTADBIRAN KERAJIAN PERSEKUTUAN, 62100 PUTRAJAYA. Tel : 03-80008000 Fax : 03-88882337	PENGURUS PROGRAM :  SETIAUSAHA BAHAGIAN, KEMENTERIAN KEMAJUAN DESA DAN WILAYAH (KDW) BAHAGIAN PRASARANA ARAS 23, NO. 47, PERSIARAN PERDANA, PRESINT 4, PUSAT PENTADBIRAN KERAJIAN PERSEKUTUAN, 62100 PUTRAJAYA. Tel : 03-80008000 Fax : 03-88882337	KLIEN/KEMENTERIAN PELAKSANA :  KEMENTERIAN KEMAJUAN DESA DAN WILAYAH (KDW) NO. 47, PERSIARAN PERDANA, PRESINT 4, PUSAT PENTADBIRAN KERAJIAN PERSEKUTUAN, 62100 PUTRAJAYA, MALAYSIA. Tel : 03-80008000 Fax : 03-88882337	TAJUK PROJEK : PROJEK BEKALAN AIR LUAR BANDAR (BALB) SISTEM RETIKULASI BAGI NEGERI TERENGGANU TAHUN 2021 ZON : 2 DAERAH : KEMAMAN PARLIMEN : KEMAMAN TAJUK LUKISAN : KG. BUKIT ANAK DARA -LAYOUT PLAN JENIS KERJA / BINAMAN : WATER SUPPLY / PIPE LAYING NO. LUKISAN : ENTECH/2021-P06/BALB/KEMAMAN/47/LP-1 NO. HELJAN : 268 PINDAAN :
	LAYOUT PLAN SCALE 1:100 COORDINATE : 4.326880, 103.438664								

BEKALAN AIR LUAR BANDAR (BALB) SISTEM RETIKULASI NEGERI TERENGGANU TAHUN 2021

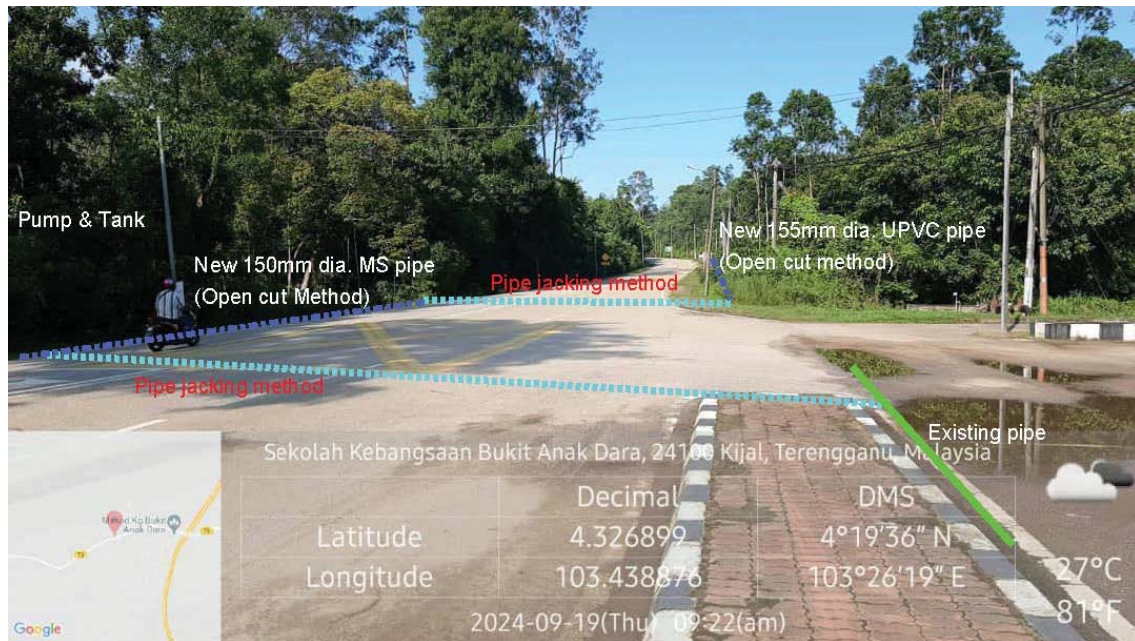

GAMBAR 1 : Kawasan cadangan laluan paip baru dan sambungan ke paip sedia ada.



GAMBAR 2 : Kawasan cadangan laluan paip baru pada laluan tepi jalan.

BEKALAN AIR LUAR BANDAR (BALB) SISTEM RETIKULASI NEGERI TERENGGANU TAHUN 2021

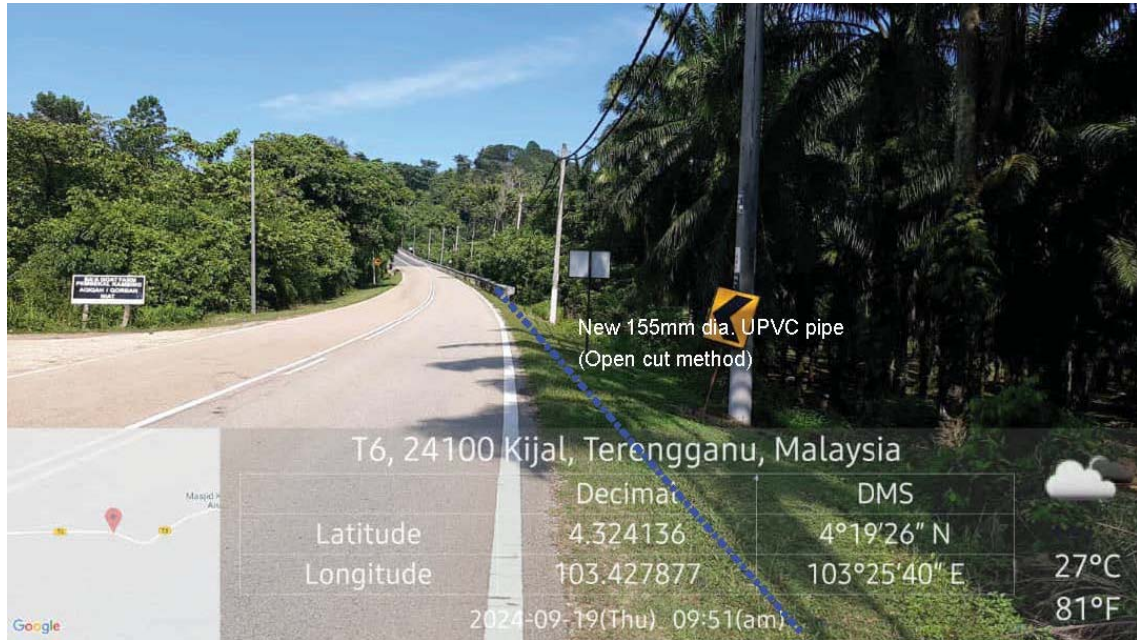

GAMBAR 3 : Kawasan cadangan laluan paip baru pada laluan tepi jalan.



GAMBAR 4 : Kawasan adangan laluan paip baru pada laluan tepi jalan.

BEKALAN AIR LUAR BANDAR (BALB) SISTEM RETIKULASI NEGERI TERENGGANU TAHUN 2021



GAMBAR 5 : Kawasan adangan laluan paip baru pada laluan tepi jalan.