

01 PELAN PENANDAAN TAPAK : USP MC2021 FTTH KBR CXXX ALOR LIK

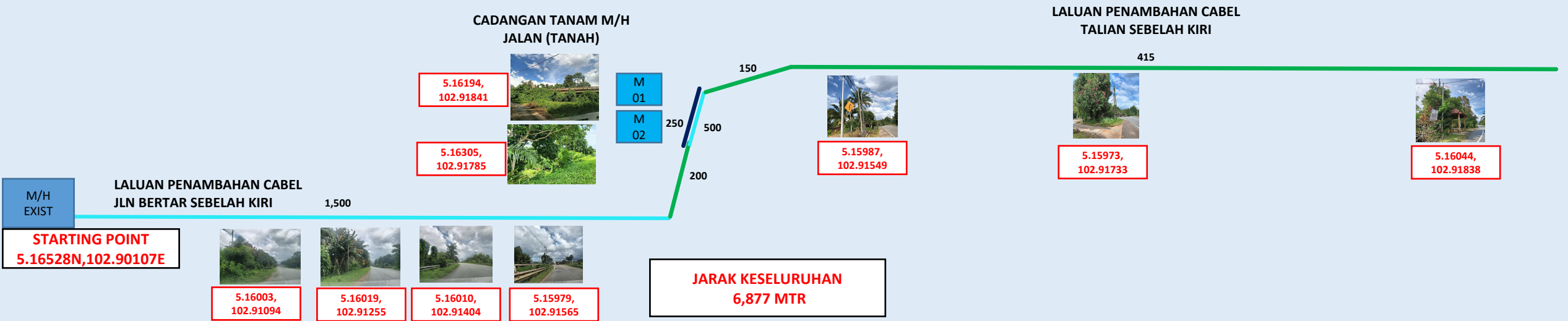

- CADANGAN HDD - 250M
- CADANGAN TANAM MANHOLE - 270M
- CADANGAN PENAMBAHAN CABEL SPUR UG - 2,235M
- CADANGAN PENAMBAHAN CABEL D/SIDE IB - 765M
- CADANGAN PENAMBAHAN CABEL SPUR IB - 6,993M
- MANHOLE JRC7 - 6 EACH
- MANHOLE EXISTING
- POLE CONCRETE 7.5 M (180 EACH)

KELUARAN PERTAMA			
TARIKH	25.11.2024	NEGERI : TERENGGANU	DAERAH : K. BERANG
DILUKIS OLEH	AZIMAT TELCO SDN BHD	TAJUK : USP MC2021 FTTH KBR CXXX ALOR LIK	
DILULUSKAN OLEH			
MOHD NOR RIZUAN BIN ZAKARIA AZIMAT TELCO SDN. BHD. 18240, Kampung Gong Pak Mahon, Jalan Simpang, Alor Gajah, 78000 Kuala Terengganu, TERENGGANU. TEL: 096224828 & 0962248285		NO. LUKISAN : AZIMAT04	SKALA

02 PELAN PENANDAAN TAPAK : USP MC2021 FTTH KBR CXXX ALOR LIK



- CADANGAN HDD - 250M
- CADANGAN TANAM MANHOLE - 270M
- CADANGAN PENAMBAHAN CABLE SPUR UG - 2,235M
- CADANGAN PENAMBAHAN CABLE D/SIDE IB - 765M
- CADANGAN PENAMBAHAN CABLE SPUR IB - 6,993M
- MANHOLE JRC7 - 6 EACH
- MANHOLE EXISTING
- POLE CONCRETE 7.5 M (180 EACH)

KELUARAN PERTAMA			
TARIKH	25.11.2024	NEGERI : TERENGGANU	DAERAH : K. BERANG
DILUKIS OLEH	AZIMAT TELCO SDN BHD	TAJUK : USP MC2021 FTTH KBR CXXX ALOR LIK	
DILULUSKAN OLEH	 MOHD NOR RIZUAN BIN ZAKARIA AZIMAT TELCO SDN. BHD. 18240, Kampung Gong Pak Mahon, Jalan 200, Ampi 21100 Kuala Terengganu, 090224828 & 09022053026		
		NO. LUKISAN : AZIMAT04	SKALA

GAMBAR TANAM MANHOLE BAHU JALAN (BERTANAH)



GAMBAR 1 : KAWASAN KERJA MELIBATKAN GALI DAN TANAM BAHU JALAN (BERTANAH)

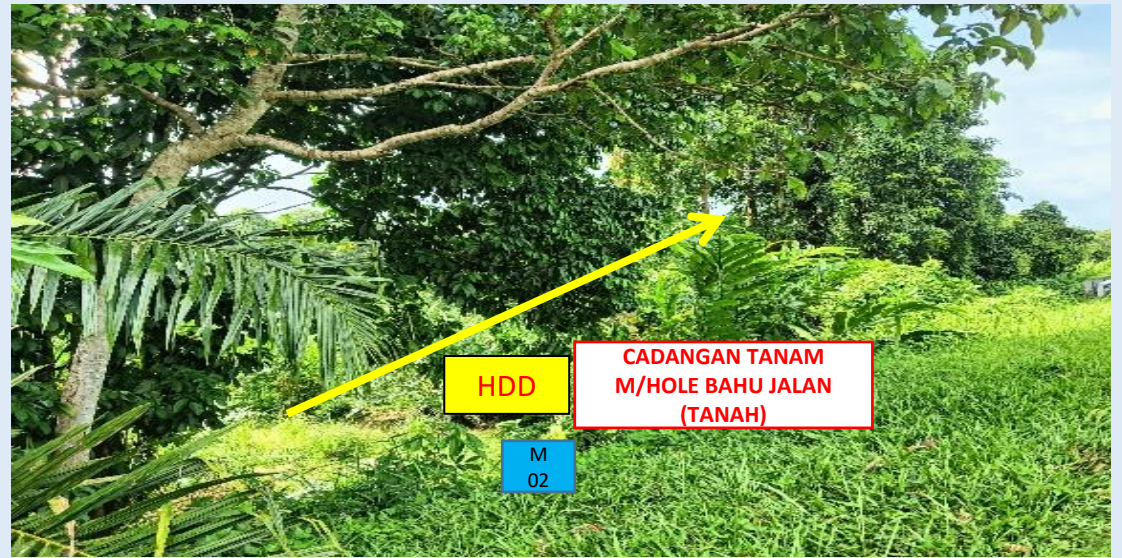

GAMBAR 2 : KAWASAN KERJA MELIBATKAN GALI DAN TANAM BAHU JALAN (BERTANAH)



GAMBAR 3 : KAWASAN KERJA MELIBATKAN GALI DAN TANAM BAHU JALAN (BERTANAH)



GAMBAR 4 : KAWASAN KERJA MELIBATKAN GALI DAN TANAM BAHU JALAN (BERTANAH)

GAMBAR TANAM MANHOLE BAHU JALAN (BERTANAH)

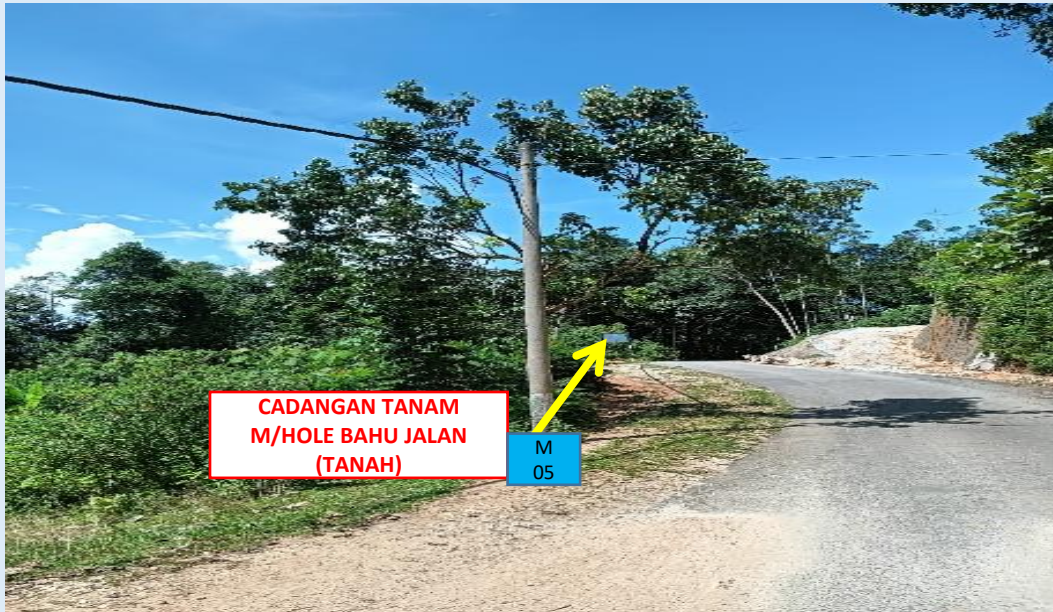

GAMBAR 5 : KAWASAN KERJA MELIBATKAN GALI DAN TANAM BAHU JALAN (BERTANAH)



GAMBAR 6 : KAWASAN KERJA MELIBATKAN GALI DAN TANAM BAHU JALAN (BERTANAH)

GAMBAR TANAM TIANG 7.5M (BERTANAH)



**CADANGAN GALI BAHU
JALAN (TANAH)**

GAMBAR 7 : KAWASAN KERJA MELIBATKAN TANAM TIANG 7.5M (BERTANAH)

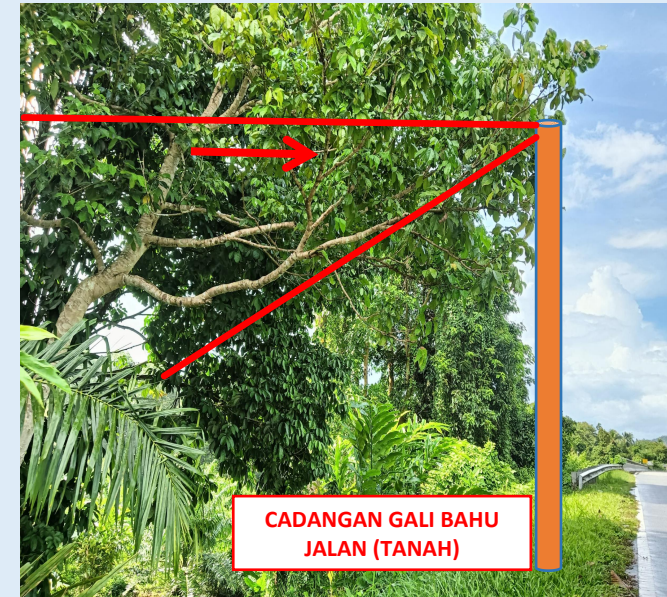

**CADANGAN GALI BAHU
JALAN (TANAH)**

GAMBAR 8 : KAWASAN KERJA MELIBATKAN TANAM TIANG 7.5M (BERTANAH)



**CADANGAN GALI BAHU
JALAN (TANAH)**

GAMBAR 9 : KAWASAN KERJA MELIBATKAN TANAM TIANG 7.5M (BERTANAH)



**CADANGAN GALI BAHU
JALAN (TANAH)**

GAMBAR 10 : KAWASAN KERJA MELIBATKAN TANAM TIANG 7.5M (BERTANAH)

GAMBAR TANAM TIANG 7.5M (BERTANAH)



GAMBAR 11 : KAWASAN KERJA MELIBATKAN TANAM TIANG 7.5M (BERTANAH)



GAMBAR 13 : KAWASAN KERJA MELIBATKAN TANAM TIANG 7.5M (BERTANAH)



GAMBAR 12 : KAWASAN KERJA MELIBATKAN TANAM TIANG 7.5M (BERTANAH)

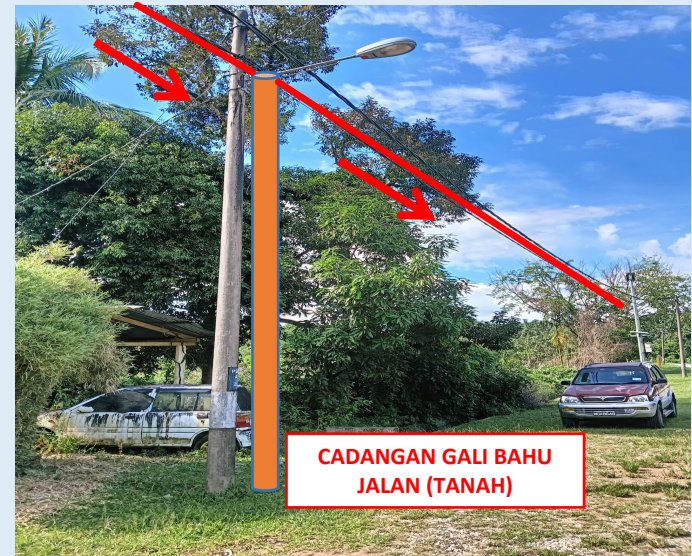

GAMBAR 14 : KAWASAN KERJA MELIBATKAN TANAM TIANG 7.5M (BERTANAH)

GAMBAR TANAM TIANG 7.5M (BERTANAH)



GAMBAR 15 : KAWASAN KERJA MELIBATKAN TANAM TIANG 7.5M (BERTANAH)



GAMBAR 16 : KAWASAN KERJA MELIBATKAN TANAM TIANG 7.5M (BERTANAH)



GAMBAR 17 : KAWASAN KERJA MELIBATKAN TANAM TIANG 7.5M (BERTANAH)



GAMBAR 18 : KAWASAN KERJA MELIBATKAN TANAM TIANG 7.5M (BERTANAH)

GAMBAR TANAM TIANG 7.5M (BERTANAH)



**CADANGAN GALI BAHU
JALAN (TANAH)**

GAMBAR 19 : KAWASAN KERJA MELIBATKAN TANAM TIANG 7.5M (BERTANAH)



**CADANGAN GALI BAHU
JALAN (TANAH)**

GAMBAR 20 : KAWASAN KERJA MELIBATKAN TANAM TIANG 7.5M (BERTANAH)



**CADANGAN GALI BAHU
JALAN (TANAH)**

GAMBAR 21 : KAWASAN KERJA MELIBATKAN TANAM TIANG 7.5M (BERTANAH)



**CADANGAN GALI BAHU
JALAN (TANAH)**

GAMBAR 22 : KAWASAN KERJA MELIBATKAN TANAM TIANG 7.5M (BERTANAH)

GAMBAR PENAMBAHAN CABLE (BERTANAH)



GAMBAR 23 : KAWASAN KERJA MELIBATKAN LALUAN CABLE (BERTANAH)



GAMBAR 24 : KAWASAN KERJA MELIBATKAN LALUAN CABLE (BERTANAH)



GAMBAR 25 : KAWASAN KERJA MELIBATKAN LALUAN CABLE (BERTANAH)



GAMBAR 26 : KAWASAN KERJA MELIBATKAN LALUAN CABLE (BERTANAH)