

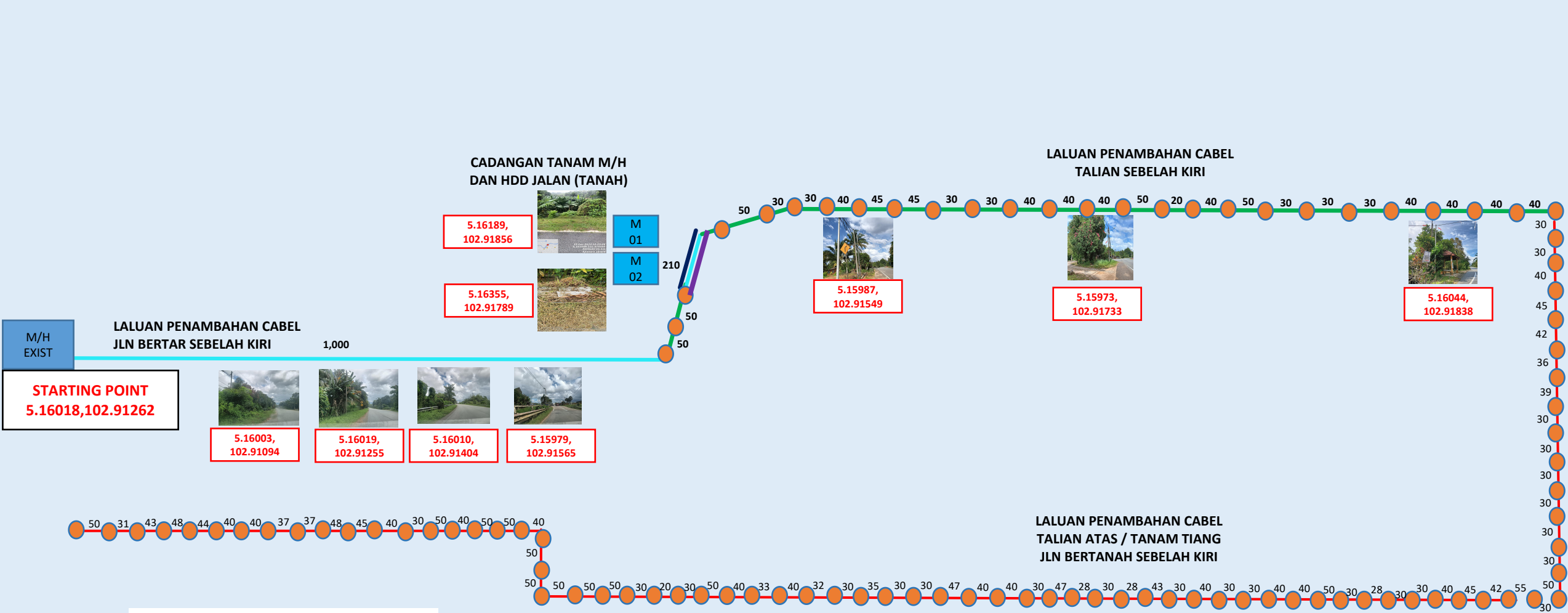

01 PELAN PENANDAAN TAPAK : USP MC2021 FTTH KBR CXXX ALOR LIK



- CADANGAN HDD - 430M
- CADANGAN TANAM MANHOLE - 60M
- CADANGAN PENAMBAHAN CABLE SPUR - 890M
- CADANGAN PENAMBAHAN CABLE D/SIDE IB - 6,740
- CADANGAN PENAMBAHAN CABLE SPUR IB
- MANHOLE JRC7 - 6 EACH
- MANHOLE EXISTING
- POLE CONCRETE 7.5 M (202 EACH)

KELUARAN PERTAMA		 TELKOM MALAYSIA BERHAD	
TARIKH	25.11.2024	NEGERI : TERENGGANU	DAERAH : K. BERANG
DILUKIS OLEH	AZIMAT TELCO SDN BHD	TAJUK : USP MC2021 FTTH KBR CXXX ALOR LIK	
DILULUSKAN OLEH	 MOHD NOR RIZUAN BIN ZAKARIA AZIMAT TELCO SDN. BHD. 18240, Kampung Gong Pak Mahon, Jalan 209, Alor Gajah, Kuala Terengganu, 09000, TERENGGANU, MALAYSIA		
		NO. LUKISAN : AZIMAT04	SKALA

02 PELAN PENANDAAN TAPAK : USP MC2021 FTTH KBR CXXX ALOR LIK



- CADANGAN HDD - 430M
- CADANGAN TANAM MANHOLE -60M
- CADANGAN PENAMBAHAN CABLE SPUR UG - 890M
- CADANGAN PENAMBAHAN CABLE D/SIDE IB - 6,740m
- CADANGAN PENAMBAHAN CABLE SPUR IB
- MANHOLE JRC7 - 6 EACH
- MANHOLE EXISTING
- POLE CONCRETE 7.5 M (202 EACH)

JARAK KESELURUHAN
8,120 MTR

KELUARAN PERTAMA			
TARIKH	25.11.2024	NEGERI : TERENGGANU	DAERAH : K. BERANG
DILUKIS OLEH	AZIMAT TELCO SDN BHD	TAJUK : USP MC2021 FTTH KBR CXXX ALOR LIK	
DILULUSKAN OLEH			
<small>MOHD NOR RIZUAN BIN ZAKARIA AZIMAT TELCO SDN. BHD. 18240, Kampung Gong Pak Mahon, Jalan 200, Arah 21100 Kuala Terengganu. 096224828 & 096224828</small>		NO. LUKISAN : AZIMAT04	SKALA

GAMBAR TANAM MANHOLE BAHU JALAN (BERTANAH)

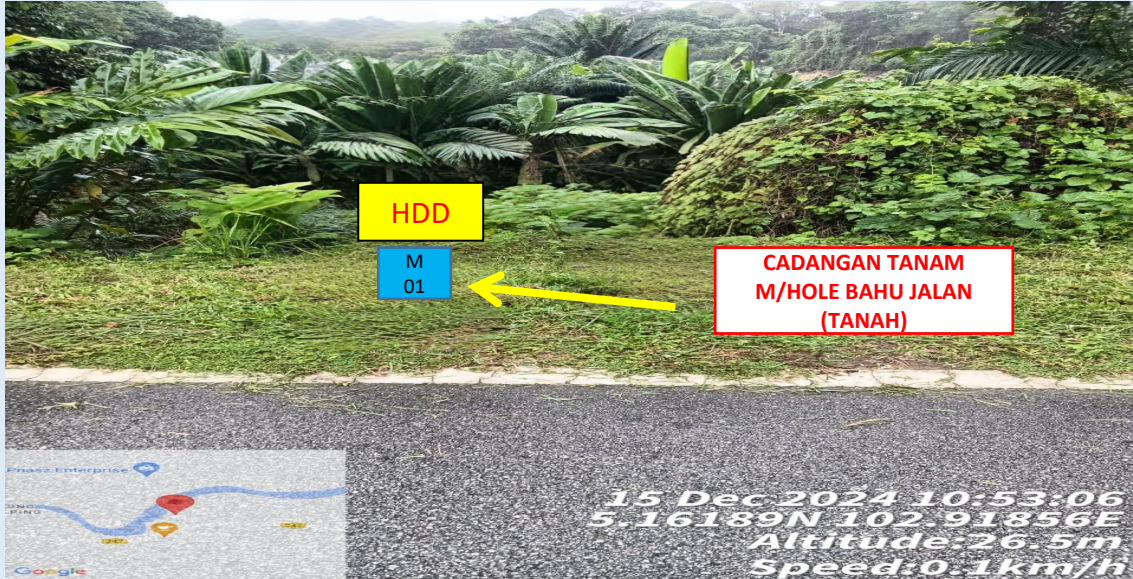

GAMBAR 1 : KAWASAN KERJA MELIBATKAN GALI DAN TANAM BAHU JALAN (BERTANAH)

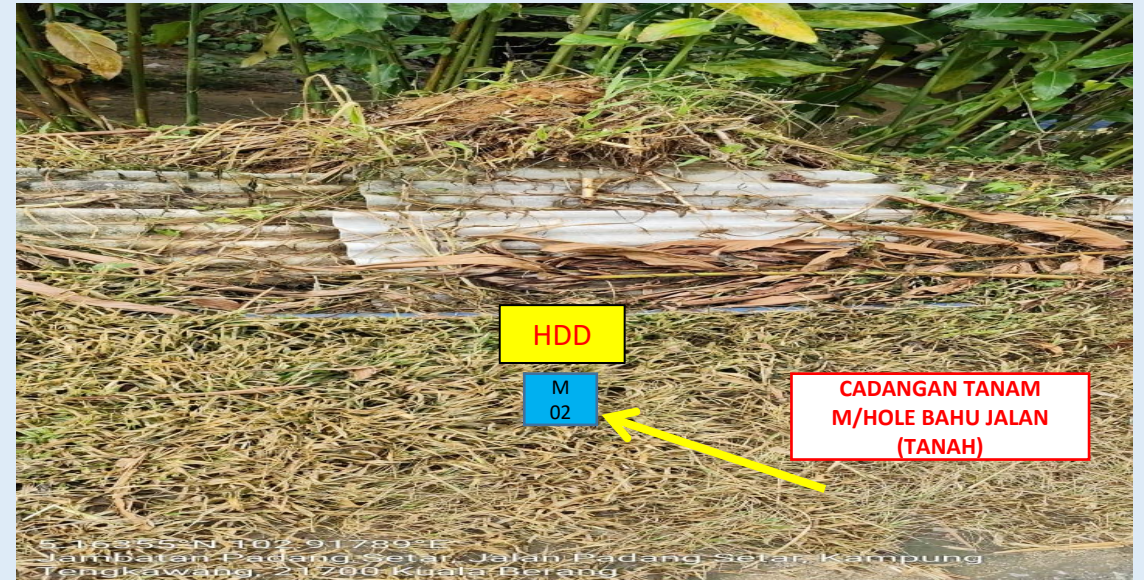

GAMBAR 2 : KAWASAN KERJA MELIBATKAN GALI DAN TANAM BAHU JALAN (BERTANAH)



GAMBAR 3 : KAWASAN KERJA MELIBATKAN GALI DAN TANAM BAHU JALAN (BERTANAH)



GAMBAR 4 : KAWASAN KERJA MELIBATKAN GALI DAN TANAM BAHU JALAN (BERTANAH)

GAMBAR TANAM MANHOLE BAHU JALAN (BERTANAH)

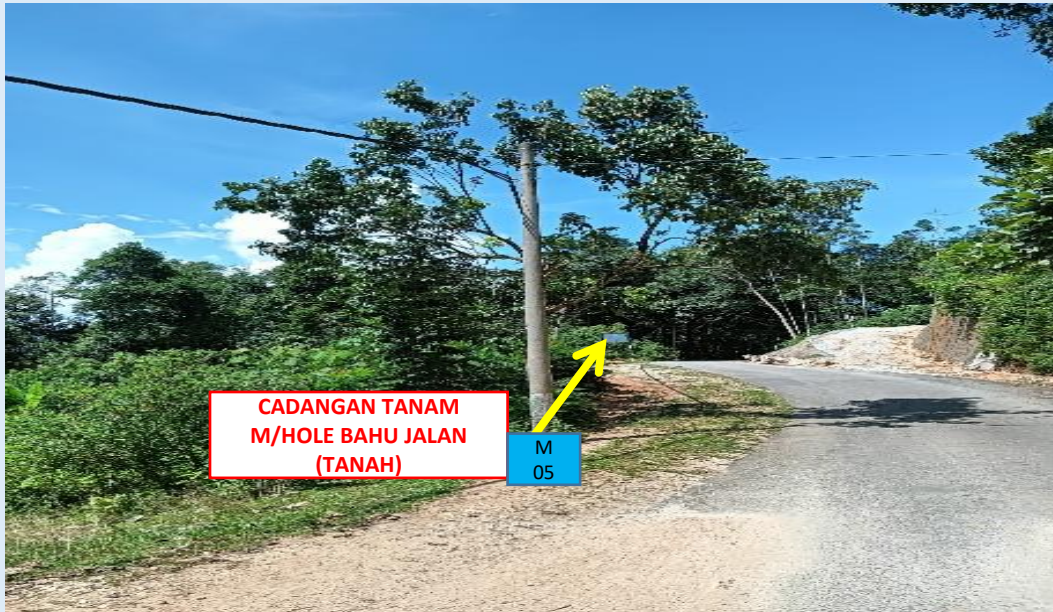

GAMBAR 5 : KAWASAN KERJA MELIBATKAN GALI DAN TANAM BAHU JALAN (BERTANAH)



GAMBAR 6 : KAWASAN KERJA MELIBATKAN GALI DAN TANAM BAHU JALAN (BERTANAH)

GAMBAR TANAM TIANG 7.5M (BERTANAH)



GAMBAR 7 : KAWASAN KERJA MELIBATKAN TANAM TIANG 7.5M (BERTANAH)



GAMBAR 8 : KAWASAN KERJA MELIBATKAN TANAM TIANG 7.5M (BERTANAH)



GAMBAR 9 : KAWASAN KERJA MELIBATKAN TANAM TIANG 7.5M (BERTANAH)



GAMBAR 10 : KAWASAN KERJA MELIBATKAN TANAM TIANG 7.5M (BERTANAH)

GAMBAR TANAM TIANG 7.5M (BERTANAH)



GAMBAR 11 : KAWASAN KERJA MELIBATKAN TANAM TIANG 7.5M (BERTANAH)



GAMBAR 13 : KAWASAN KERJA MELIBATKAN TANAM TIANG 7.5M (BERTANAH)



GAMBAR 12 : KAWASAN KERJA MELIBATKAN TANAM TIANG 7.5M (BERTANAH)

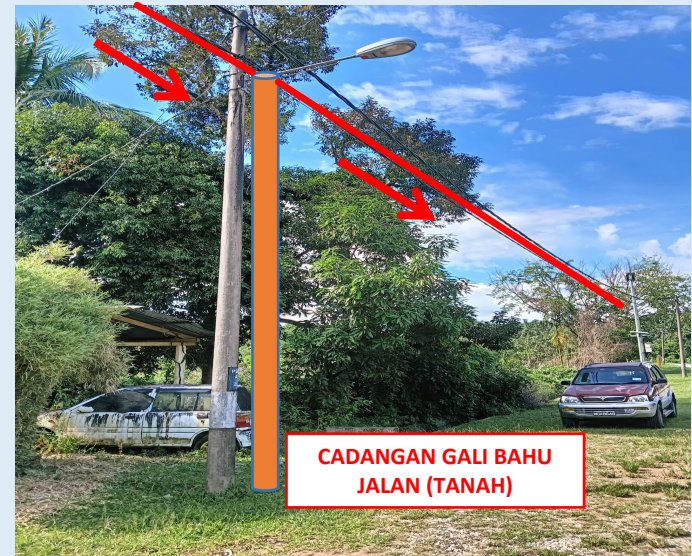

GAMBAR 14 : KAWASAN KERJA MELIBATKAN TANAM TIANG 7.5M (BERTANAH)

GAMBAR TANAM TIANG 7.5M (BERTANAH)



GAMBAR 15 : KAWASAN KERJA MELIBATKAN TANAM TIANG 7.5M (BERTANAH)



GAMBAR 16 : KAWASAN KERJA MELIBATKAN TANAM TIANG 7.5M (BERTANAH)



GAMBAR 17 : KAWASAN KERJA MELIBATKAN TANAM TIANG 7.5M (BERTANAH)



GAMBAR 18 : KAWASAN KERJA MELIBATKAN TANAM TIANG 7.5M (BERTANAH)

GAMBAR TANAM TIANG 7.5M (BERTANAH)



GAMBAR 19 : KAWASAN KERJA MELIBATKAN TANAM TIANG 7.5M (BERTANAH)



GAMBAR 20 : KAWASAN KERJA MELIBATKAN TANAM TIANG 7.5M (BERTANAH)



GAMBAR 21 : KAWASAN KERJA MELIBATKAN TANAM TIANG 7.5M (BERTANAH)



GAMBAR 22 : KAWASAN KERJA MELIBATKAN TANAM TIANG 7.5M (BERTANAH)

GAMBAR PENAMBAHAN CABLE (BERTANAH)



GAMBAR 23 : KAWASAN KERJA MELIBATKAN LALUAN CABLE (BERTANAH)



GAMBAR 24 : KAWASAN KERJA MELIBATKAN LALUAN CABLE (BERTANAH)



GAMBAR 25 : KAWASAN KERJA MELIBATKAN LALUAN CABLE (BERTANAH)



GAMBAR 26 : KAWASAN KERJA MELIBATKAN LALUAN CABLE (BERTANAH)