

MEMASANG, MENGUJI DAN MENTAULIAH PAIP 155MM JENIS UPVC PN12 SERTA KERJA-KERJA BERKAITAN DI LORONG BERINGIN 1 & 7 TAMAN JAYA & DI LORONG JELUTONG TAMAN SERI SETIA, DAERAH HILIR PERAK

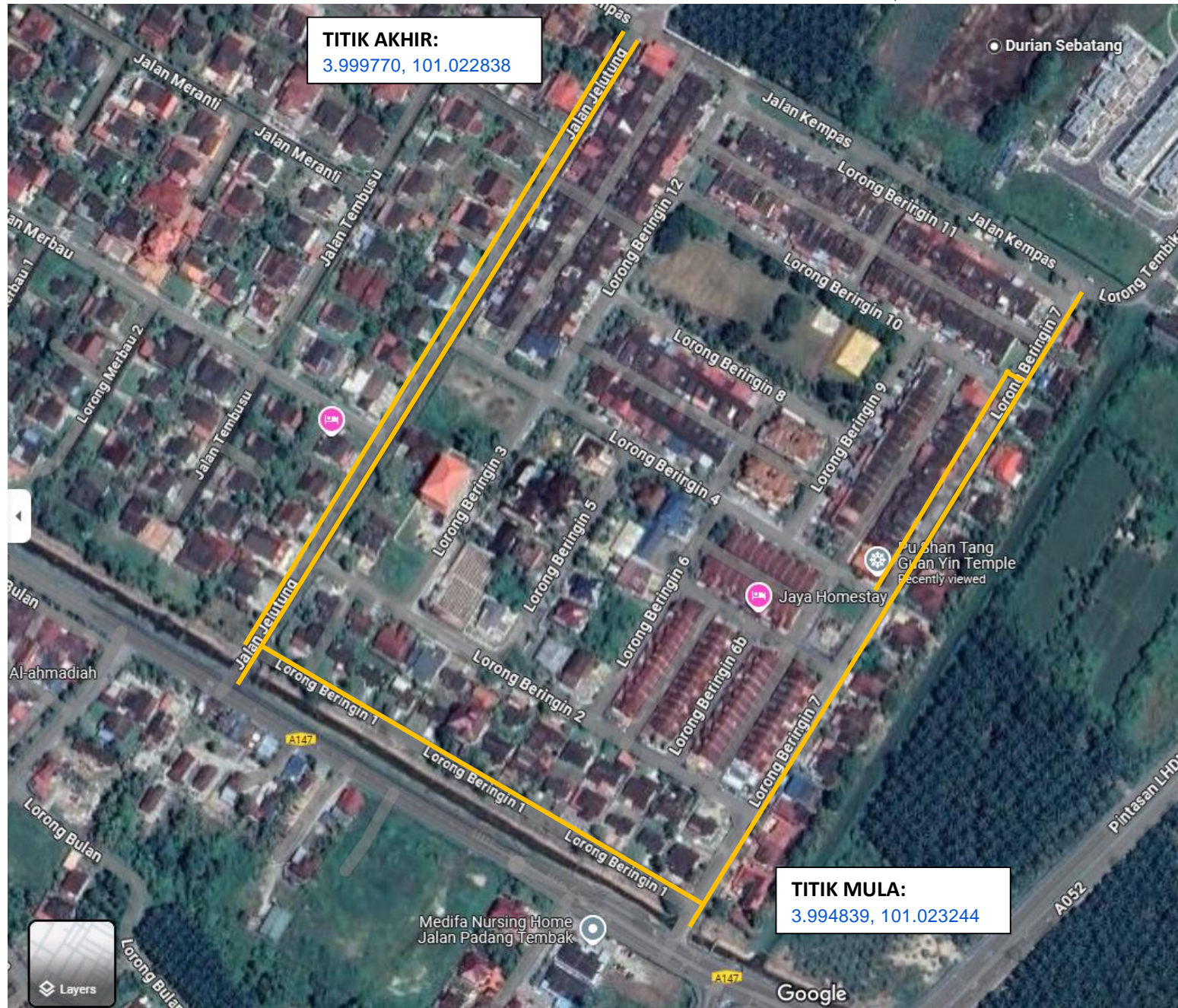

MEMASANG, MENGUJI DAN MENTAULIAH PAIP 155MM JENIS UPVC PN12 SERTA KERJA-KERJA BERKAITAN DI LORONG BERINGIN 1 & 7 TAMAN JAYA & DI LORONG JELUTONG TAMAN SERI SETIA, DAERAH HILIR PERAK



GAMBAR 1: TITIK MULA KERJA LORONG BERINGIN 7



GAMBAR 2 : KAWASAN KERJA YANG MELIBATKAN KOREKAN SECARA TERBUKA LORONG BERINGIN 7

MEMASANG, MENGUJI DAN MENTAULIAH PAIP 155MM JENIS UPVC PN12 SERTA KERJA-KERJA BERKAITAN DI LORONG BERINGIN 1 & 7 TAMAN JAYA & DI LORONG JELUTONG TAMAN SERI SETIA, DAERAH HILIR PERAK



GAMBAR 3 : KAWASAN KERJA YANG MELIBATKAN KOREKAN SECARA TERBUKA LORONG BERINGIN 1



GAMBAR 4 : KAWASAN KERJA YANG MELIBATKAN KOREKAN SECARA TERBUKA JALAN JELUTONG

MEMASANG, MENGUJI DAN MENTAULIAH PAIP 155MM JENIS UPVC PN12 SERTA KERJA-KERJA BERKAITAN DI LORONG BERINGIN 1 & 7 TAMAN JAYA & DI LORONG JELUTONG TAMAN SERI SETIA, DAERAH HILIR PERAK



GAMBAR 5 : KAWASAN KERJA YANG MELIBATKAN KOREKAN SECARA TERBUKA LORONG BERINGIN 10



GAMBAR 6 : KAWASAN KERJA YANG MELIBATKAN KOREKAN SECARA TERBUKA LORONG BERINGIN 10