

## TECHNICAL PROPOSAL

### POP2 ABA8236 SEKOLAH KEBANGSAAN BANDAR TUA (D-SIDE)

Company Name	:	WCWL COMMUNICATIONS SDN BHD
Company Address	:	127, Jalan PUJ 3/3, Taman Puncak Jalil 43300 Subang Jaya Selangor
Prepared By	:	Zhahin
Date	:	18/02/2025



POINT A

POINT B

**Starting Point**

Site / Boundary Name	:	SEKOLAH KEBANGSAAN BANDAR TUA
Address	:	kampung Baik Pasir Salak
District	:	Kampung Gajah
Postcode	:	36800
State	:	Perak
GPS Coordinate	:	4.148276, 100.973303
LRD	:	A

**End Point**

Site / Boundary Name	:	SEKOLAH KEBANGSAAN BANDAR TUA
Address	:	Jalan Teluk Intan
District	:	Chenderong Balai
Postcode	:	36600
State	:	Perak
GPS Coordinate	:	4.163015, 100.960590
		B



PROJEK PENYEDIAAN DAN PENYELENGGARAAN POINT OF PRESENSE (POP) FASA 2: HUB INFRASTRUKTUR GENTIAN OPTIK BERHAMPIRAN DENGAN SEKOLAH, KAWASAN PERINDUSTRIAN, PREMIS KERAJAAN DAN KOMUNITI SEKITARNYA OLEH KEMENTERIAN KOMUNIKASI MALAYSIA - ZON UTARA (KKMM.400-11/17/132(1))



### Work Summary

No	Proposed Distance and Method	Unit	Qty
1	Horizontal Directional Drilling (HDD)	m	0
2	Carriage Way Open trench (CW)	m	0
3	Grass Verge Open Trenching (GV)	m	0
4	Micro trenching (MT)	m	0
	Total		0

	Other Information	Unit	Qty
1	Proposed Manhole	EA	0
2	Proposed Pole	EA	85
3	Joint Closure	EA	1
4	Estimated time required for completion	days	30



PROJEK PENYEDIAAN DAN PENYELENGGARAAN POINT OF PRESENSE (POP) FASA 2: HUB INFRASTRUKTUR GENTIAN OPTIK BERHAMPIRAN DENGAN SEKOLAH, KAWASAN PERINDUSTRIAN, PREMIS KERAJAAN DAN KOMUNITI SEKITARNYA OLEH KEMENTERIAN KOMUNIKASI MALAYSIA - ZON UTARA (KKMM.400-11/17/132(1))



### Local Authority Summary

#### 1. Perak Tengah

Bil	Items	Owner	Quantity	Distance
1	HDD	JKR	-	-
		Majlis	-	-
		Estate / Private Land	-	-
2	New Pole	JKR	-	-
		Majlis	85	3825m
		Estate / Private Land	-	-
3	Existing TNB Pole	JKR	-	-
		Majlis	-	-
		Estate / Private Land	-	-
Total				3825m



PROJEK PENYEDIAAN DAN PENYELENGGARAAN POINT OF PRESENSE (POP) FASA 2: HUB INFRASTRUKTUR GENTIAN OPTIK BERHAMPIRAN DENGAN SEKOLAH, KAWASAN PERINDUSTRIAN, PREMIS KERAJAAN DAN KOMUNITI SEKITARNYA OLEH KEMENTERIAN KOMUNIKASI MALAYSIA - ZON UTARA (KKMM.400-11/17/132(1))



### Site Plan – KMZ (Overview site area)

#### Proposed FDP and Closure

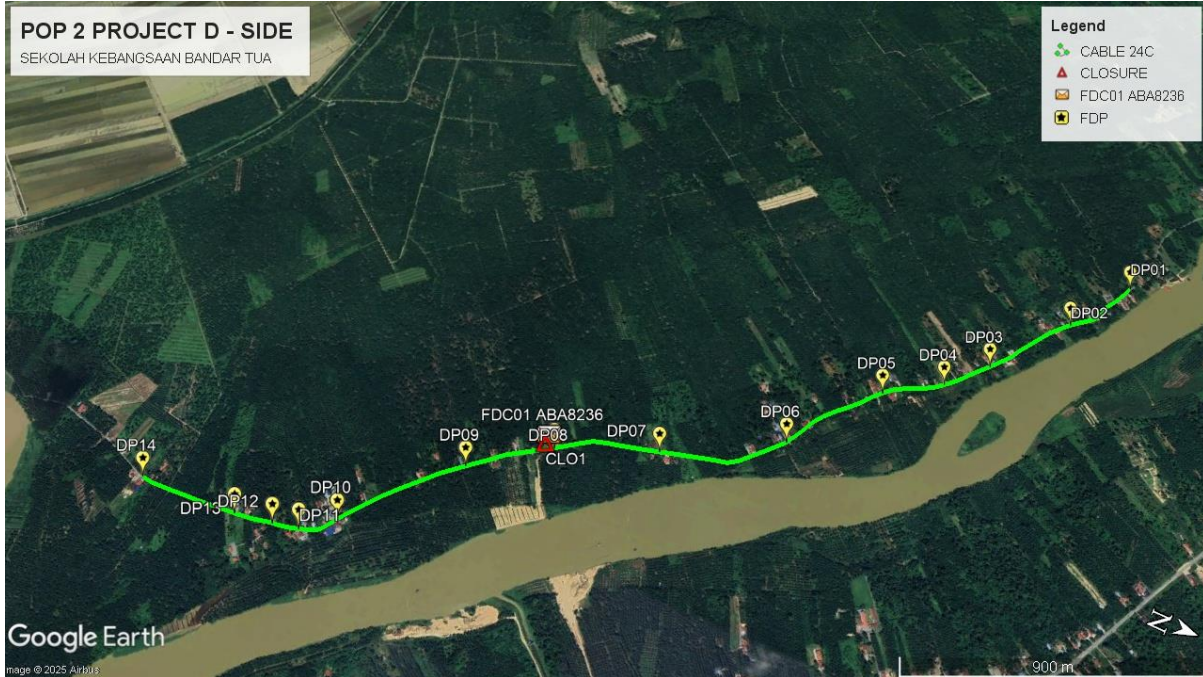

#### Proposed New Pole

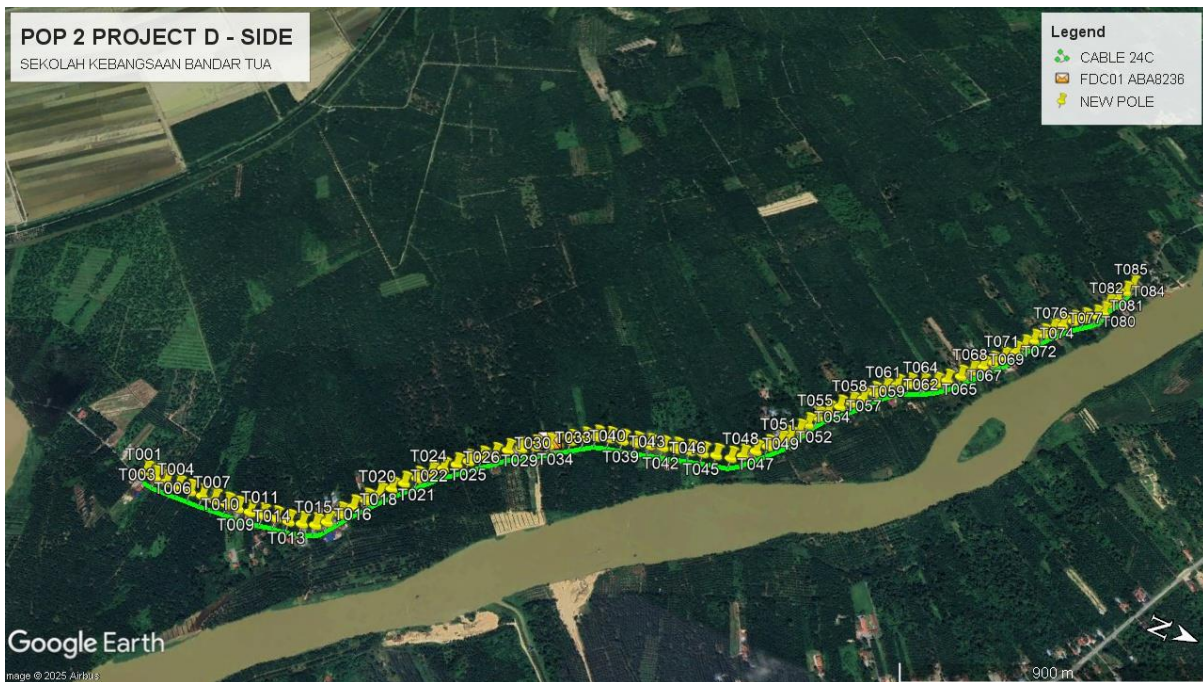



PROJEK PENYEDIAAN DAN PENYELENGGARAAN POINT OF PRESENSE (POP) FASA 2: HUB INFRASTRUKTUR GENTIAN OPTIK BERHAMPIRAN DENGAN SEKOLAH, KAWASAN PERINDUSTRIAN, PREMIS KERAJAAN DAN KOMUNITI SEKITARNYA OLEH KEMENTERIAN KOMUNIKASI MALAYSIA - ZON UTARA (KKMM.400-11/17/132(1))



**Site Plan – KMZ Routing (All Local Authority)**

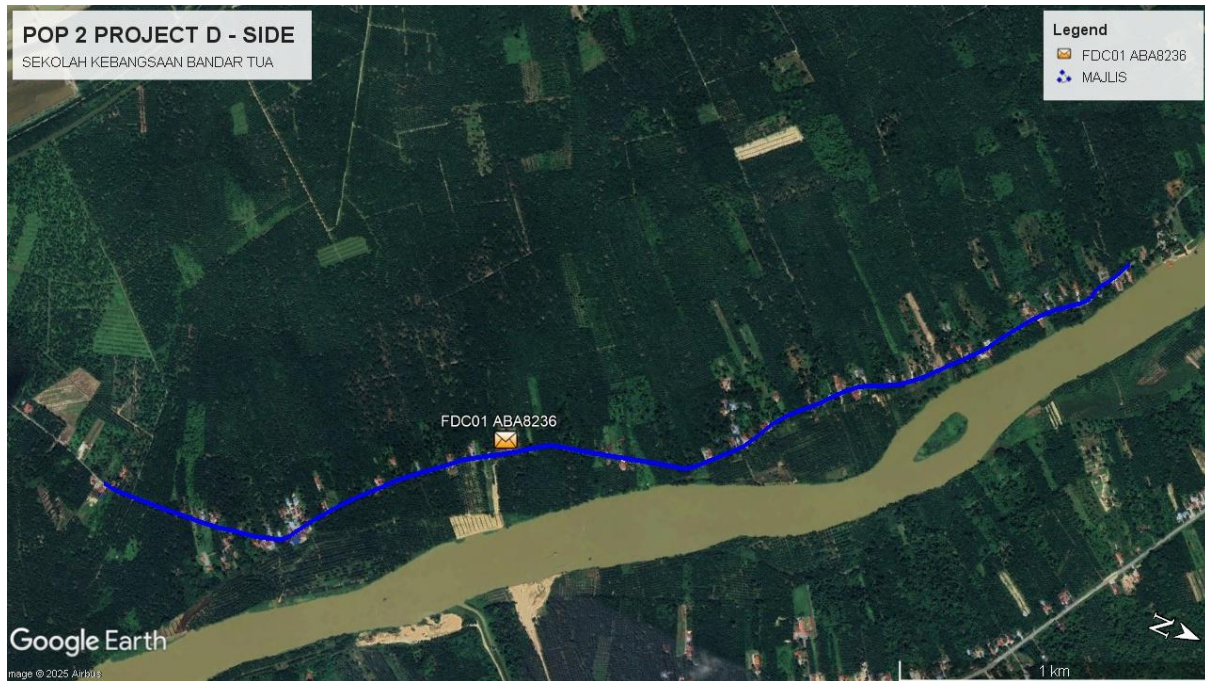

**Blue Colour – Majlis Daerah Perak Tengah**

**Route 1**

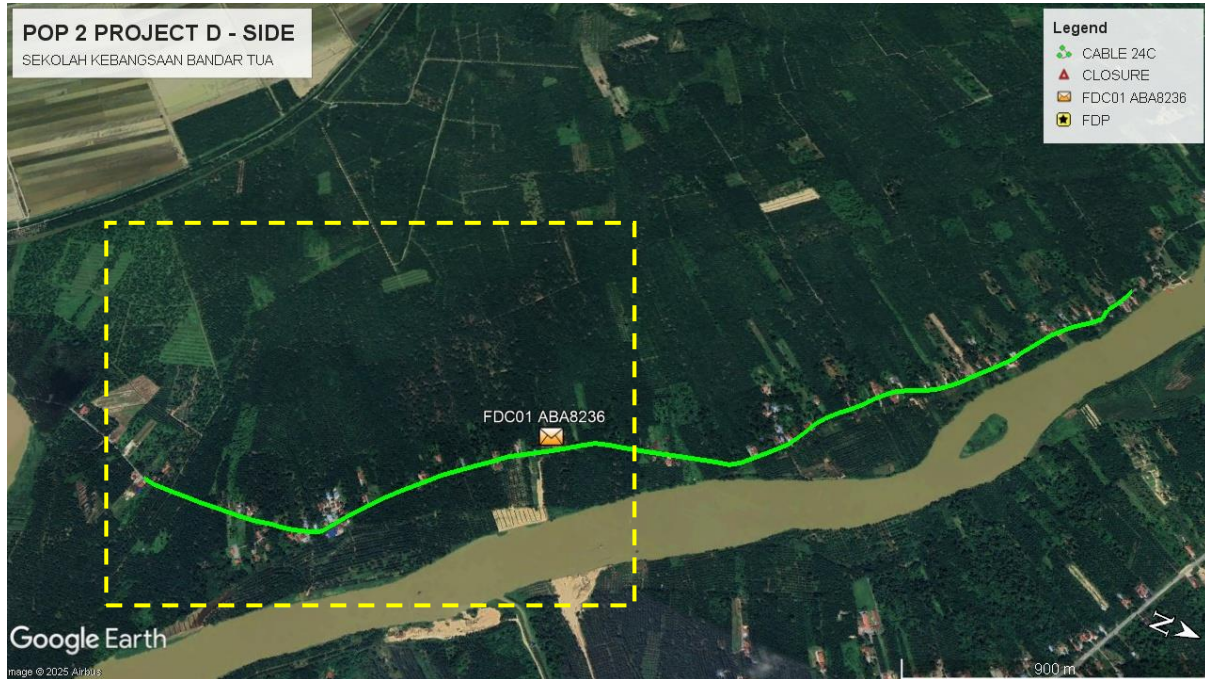

**Route 2**

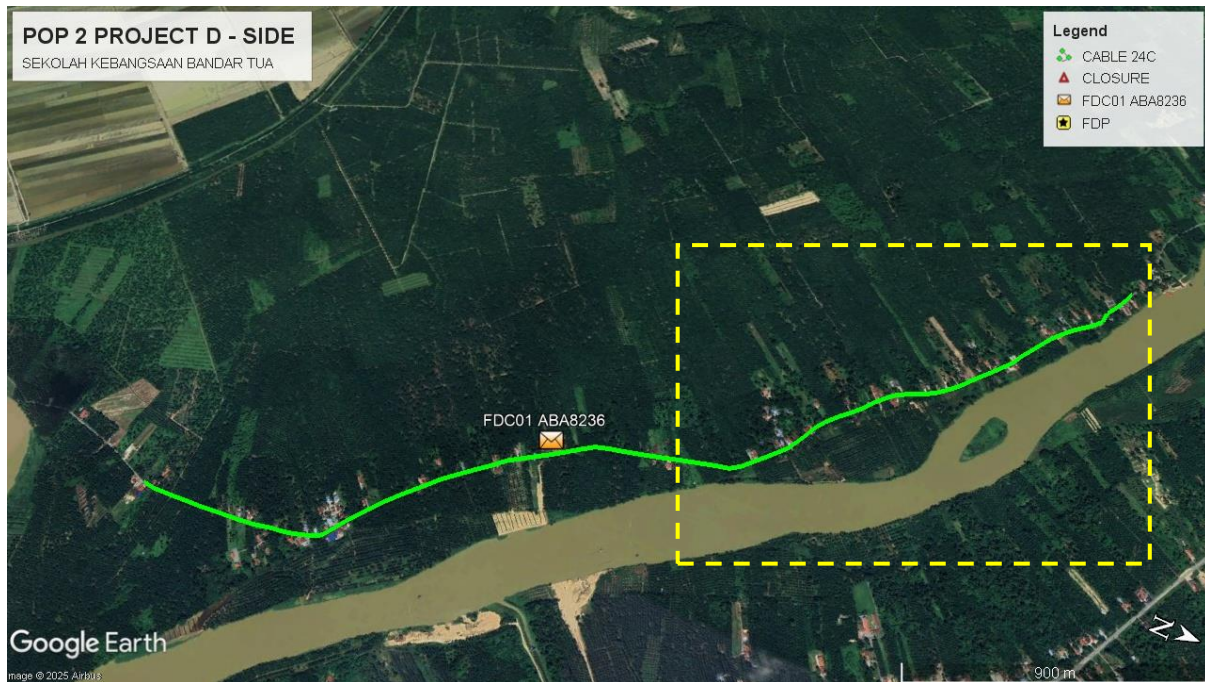



PROJEK PENYEDIAAN DAN PENYELENGGARAAN POINT OF PRESENSE (POP) FASA 2: HUB INFRASTRUKTUR GENTIAN OPTIK BERHAMPIRAN DENGAN SEKOLAH, KAWASAN PERINDUSTRIAN, PREMIS KERAJAAN DAN KOMUNITI SEKITARNYA OLEH KEMENTERIAN KOMUNIKASI MALAYSIA - ZON UTARA (KKMM.400-11/17/132(1))



**Proposed New Pole Lat & Long Table**

No.	Pole Number	Distance	Latitude	Longitude	Local Authority
1	FDC01 ABA8236	0	4.148276	100.973303	Majlis Daerah Perak Tengah
2	T001	45	4.137802	100.978919	Majlis Daerah Perak Tengah
3	T002	45	4.138158	100.978963	Majlis Daerah Perak Tengah
4	T003	45	4.138545	100.978950	Majlis Daerah Perak Tengah
5	T004	45	4.138941	100.978929	Majlis Daerah Perak Tengah
6	T005	45	4.139346	100.978904	Majlis Daerah Perak Tengah
7	T006	45	4.139743	100.978881	Majlis Daerah Perak Tengah
8	T007	45	4.140132	100.978845	Majlis Daerah Perak Tengah
9	T008	45	4.140540	100.978812	Majlis Daerah Perak Tengah
10	T009	45	4.140895	100.978785	Majlis Daerah Perak Tengah
11	T010	45	4.141283	100.978740	Majlis Daerah Perak Tengah
12	T011	45	4.141656	100.978675	Majlis Daerah Perak Tengah
13	T012	45	4.142050	100.978599	Majlis Daerah Perak Tengah
14	T013	45	4.142446	100.978535	Majlis Daerah Perak Tengah
15	T014	45	4.142827	100.978436	Majlis Daerah Perak Tengah
16	T015	45	4.143199	100.978313	Majlis Daerah Perak Tengah
17	T016	45	4.143455	100.978104	Majlis Daerah Perak Tengah
18	T017	45	4.143680	100.977745	Majlis Daerah Perak Tengah
19	T018	45	4.143898	100.977410	Majlis Daerah Perak Tengah
20	T019	45	4.144137	100.977081	Majlis Daerah Perak Tengah
21	T020	45	4.144384	100.976757	Majlis Daerah Perak Tengah
22	T021	45	4.144623	100.976465	Majlis Daerah Perak Tengah
23	T022	45	4.144875	100.976176	Majlis Daerah Perak Tengah
24	T023	45	4.145153	100.975884	Majlis Daerah Perak Tengah
25	T024	45	4.145431	100.975586	Majlis Daerah Perak Tengah
26	T025	45	4.145691	100.975303	Majlis Daerah Perak Tengah
27	T026	45	4.145995	100.975037	Majlis Daerah Perak Tengah
28	T027	45	4.146267	100.974796	Majlis Daerah Perak Tengah
29	T028	45	4.146569	100.974545	Majlis Daerah Perak Tengah
30	T029	45	4.146866	100.974291	Majlis Daerah Perak Tengah
31	T030	45	4.147166	100.974018	Majlis Daerah Perak Tengah
32	T031	45	4.147501	100.973796	Majlis Daerah Perak Tengah
33	T032	45	4.147825	100.973591	Majlis Daerah Perak Tengah
34	T033	45	4.148181	100.973370	Majlis Daerah Perak Tengah
35	T034	45	4.148405	100.973216	Majlis Daerah Perak Tengah
36	T035	45	4.148733	100.972988	Majlis Daerah Perak Tengah
37	T036	45	4.149060	100.972756	Majlis Daerah Perak Tengah
38	T037	45	4.149373	100.972553	Majlis Daerah Perak Tengah



PROJEK PENYEDIAAN DAN PENYELENGGARAAN POINT OF PRESENSE (POP) FASA 2: HUB INFRASTRUKTUR GENTIAN OPTIK BERHAMPIRAN DENGAN SEKOLAH, KAWASAN PERINDUSTRIAN, PREMIS KERAJAAN DAN KOMUNITI SEKITARNYA OLEH KEMENTERIAN KOMUNIKASI MALAYSIA - ZON UTARA (KKMM.400-11/17/132(1))



39	T038	45	4.149747	100.972442	Majlis Daerah Perak Tengah
40	T039	45	4.150137	100.972355	Majlis Daerah Perak Tengah
41	T040	45	4.150533	100.972263	Majlis Daerah Perak Tengah
42	T041	45	4.150916	100.972167	Majlis Daerah Perak Tengah
43	T042	45	4.151301	100.972068	Majlis Daerah Perak Tengah
44	T043	45	4.151675	100.971962	Majlis Daerah Perak Tengah
45	T044	45	4.152079	100.971860	Majlis Daerah Perak Tengah
46	T045	45	4.152460	100.971763	Majlis Daerah Perak Tengah
47	T046	45	4.152840	100.971664	Majlis Daerah Perak Tengah
48	T047	45	4.153264	100.971572	Majlis Daerah Perak Tengah
49	T048	45	4.153559	100.971367	Majlis Daerah Perak Tengah
50	T049	45	4.153861	100.971067	Majlis Daerah Perak Tengah
51	T050	45	4.154133	100.970776	Majlis Daerah Perak Tengah
52	T051	45	4.154425	100.970467	Majlis Daerah Perak Tengah
53	T052 (9m)	45	4.154629	100.970244	Majlis Daerah Perak Tengah
54	T053 (9m)	45	4.154823	100.969909	Majlis Daerah Perak Tengah
55	T054	45	4.154987	100.969607	Majlis Daerah Perak Tengah
56	T055	45	4.155170	100.969269	Majlis Daerah Perak Tengah
57	T056	45	4.155404	100.968939	Majlis Daerah Perak Tengah
58	T057	45	4.155680	100.968644	Majlis Daerah Perak Tengah
59	T058	45	4.155969	100.968379	Majlis Daerah Perak Tengah
60	T059	45	4.156246	100.968101	Majlis Daerah Perak Tengah
61	T060	45	4.156494	100.967780	Majlis Daerah Perak Tengah
62	T061	45	4.156765	100.967502	Majlis Daerah Perak Tengah
63	T062	45	4.157058	100.967235	Majlis Daerah Perak Tengah
64	T063	45	4.157403	100.967049	Majlis Daerah Perak Tengah
65	T064	45	4.157764	100.966878	Majlis Daerah Perak Tengah
66	T065	45	4.158120	100.966691	Majlis Daerah Perak Tengah
67	T066	45	4.158420	100.966451	Majlis Daerah Perak Tengah
68	T067	45	4.158762	100.966140	Majlis Daerah Perak Tengah
69	T068	45	4.159036	100.965820	Majlis Daerah Perak Tengah
70	T069	45	4.159302	100.965522	Majlis Daerah Perak Tengah
71	T070	45	4.159551	100.965257	Majlis Daerah Perak Tengah
72	T071	45	4.159815	100.964958	Majlis Daerah Perak Tengah
73	T072	45	4.160112	100.964602	Majlis Daerah Perak Tengah
74	T073	45	4.160303	100.964269	Majlis Daerah Perak Tengah
75	T074	45	4.160530	100.963948	Majlis Daerah Perak Tengah
76	T075	45	4.160761	100.963622	Majlis Daerah Perak Tengah
77	T076	45	4.160986	100.963302	Majlis Daerah Perak Tengah
78	T077	45	4.161245	100.963021	Majlis Daerah Perak Tengah
79	T078	45	4.161528	100.962739	Majlis Daerah Perak Tengah



PROJEK PENYEDIAAN DAN PENYELENGGARAAN POINT OF PRESENSE (POP) FASA 2: HUB INFRASTRUKTUR GENTIAN OPTIK BERHAMPIRAN DENGAN SEKOLAH, KAWASAN PERINDUSTRIAN, PREMIS KERAJAAN DAN KOMUNITI SEKITARNYA OLEH KEMENTERIAN KOMUNIKASI MALAYSIA - ZON UTARA (KKMM.400-11/17/132(1))



80	T079	45	4.161825	100.962501	Majlis Daerah Perak Tengah
81	T080	45	4.162135	100.962250	Majlis Daerah Perak Tengah
82	T081	45	4.162346	100.962019	Majlis Daerah Perak Tengah
83	T082	45	4.162421	100.961633	Majlis Daerah Perak Tengah
84	T083	45	4.162657	100.961301	Majlis Daerah Perak Tengah
85	T084	45	4.162849	100.960940	Majlis Daerah Perak Tengah
86	T085	45	4.163012	100.960585	Majlis Daerah Perak Tengah

Bil	Type	7.5m	9m	Total
1	No Of Pole	83	2	85



PROJEK PENYEDIAAN DAN PENYELENGGARAAN POINT OF PRESENSE (POP) FASA 2: HUB INFRASTRUKTUR GENTIAN OPTIK BERHAMPIRAN DENGAN SEKOLAH, KAWASAN PERINDUSTRIAN, PREMIS KERAJAAN DAN KOMUNITI SEKITARNYA OLEH KEMENTERIAN KOMUNIKASI MALAYSIA - ZON UTARA (KKMM.400-11/17/132(1))



Site Photos – Proposed to install pole 7.5m

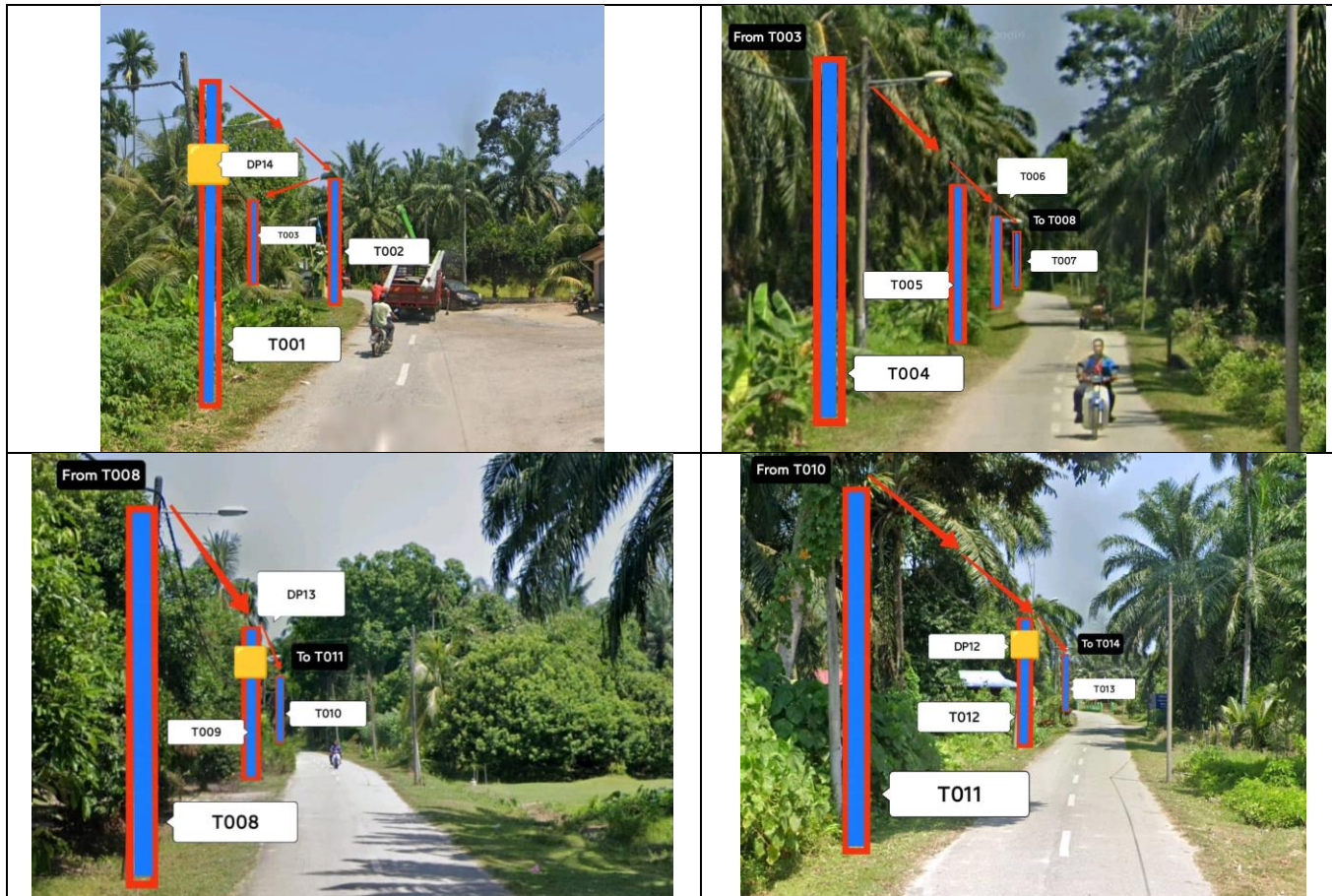



PROJEK PENYEDIAAN DAN PENYELENGGARAAN POINT OF PRESENSE (POP) FASA 2: HUB INFRASTRUKTUR GENTIAN OPTIK BERHAMPIRAN DENGAN SEKOLAH, KAWASAN PERINDUSTRIAN, PREMIS KERAJAAN DAN KOMUNITI SEKITARNYA OLEH KEMENTERIAN KOMUNIKASI MALAYSIA - ZON UTARA (KKMM.400-11/17/132(1))

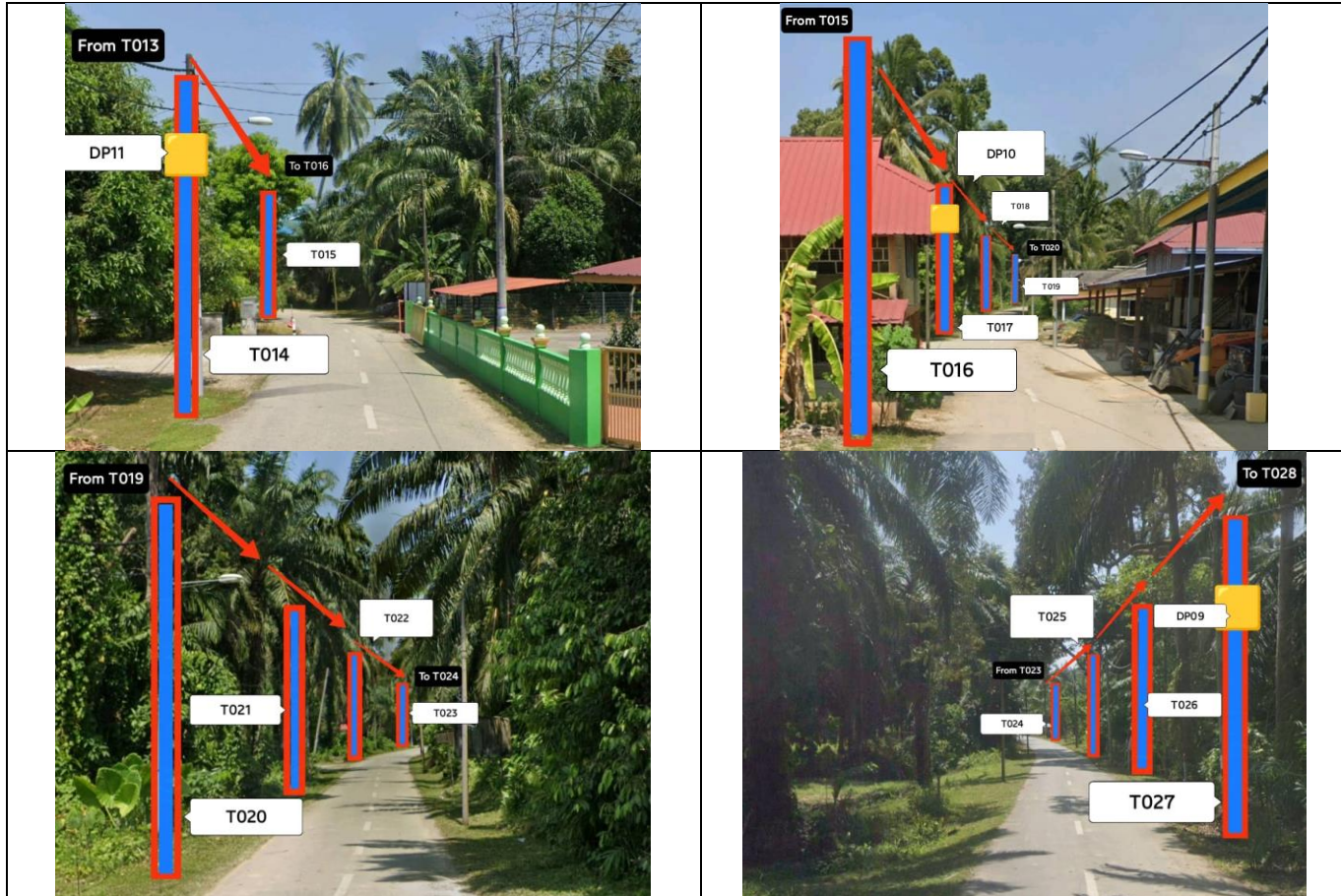



PROJEK PENYEDIAAN DAN PENYELENGGARAAN POINT OF PRESENSE (POP) FASA 2: HUB INFRASTRUKTUR GENTIAN OPTIK BERHAMPIRAN DENGAN SEKOLAH, KAWASAN PERINDUSTRIAN, PREMIS KERAJAAN DAN KOMUNITI SEKITARNYA OLEH KEMENTERIAN KOMUNIKASI MALAYSIA - ZON UTARA (KKMM.400-11/17/132(1))

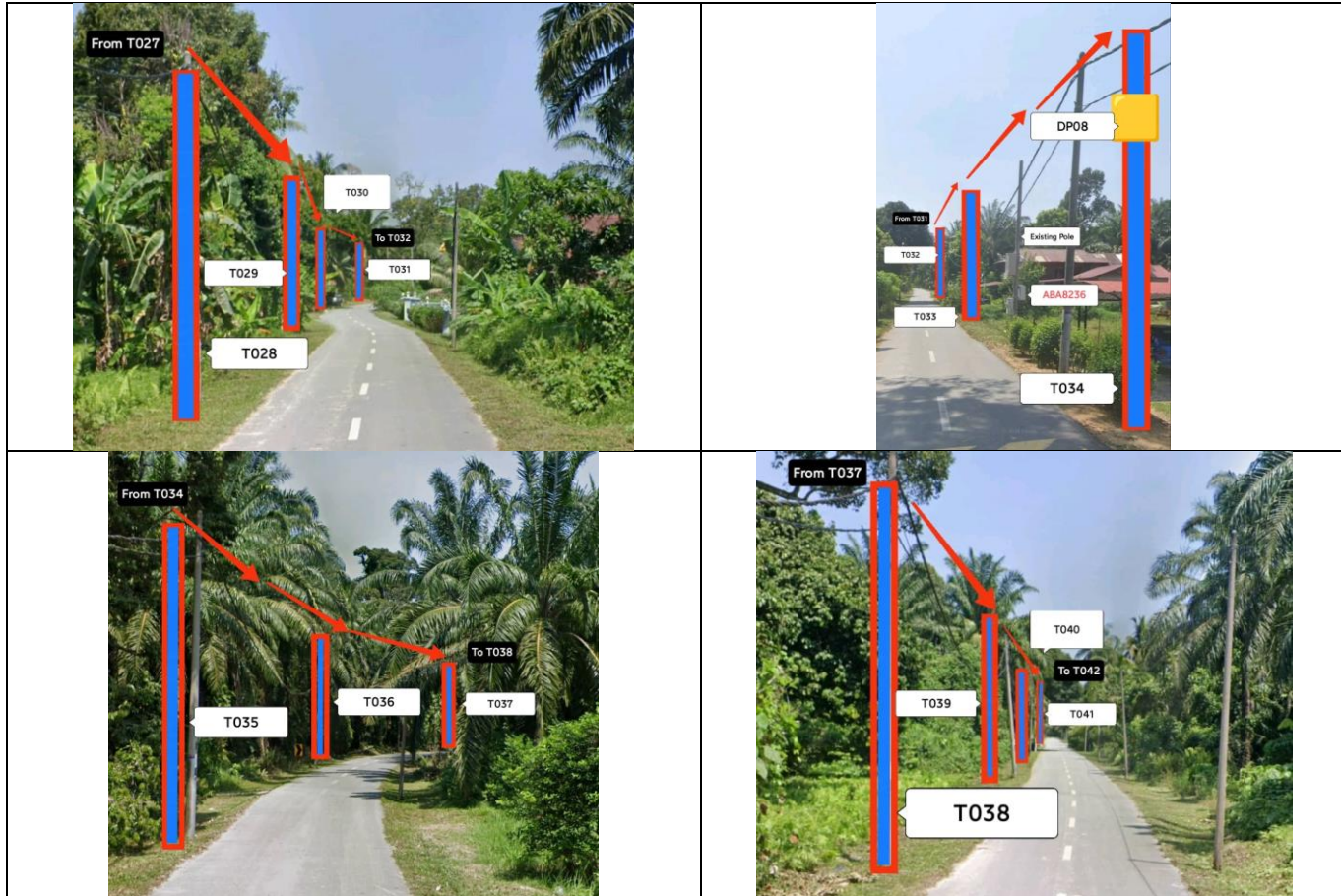



PROJEK PENYEDIAAN DAN PENYELENGGARAAN POINT OF PRESENSE (POP) FASA 2: HUB INFRASTRUKTUR GENTIAN OPTIK BERHAMPIRAN DENGAN SEKOLAH, KAWASAN PERINDUSTRIAN, PREMIS KERAJAAN DAN KOMUNITI SEKITARNYA OLEH KEMENTERIAN KOMUNIKASI MALAYSIA - ZON UTARA (KKMM.400-11/17/132(1))

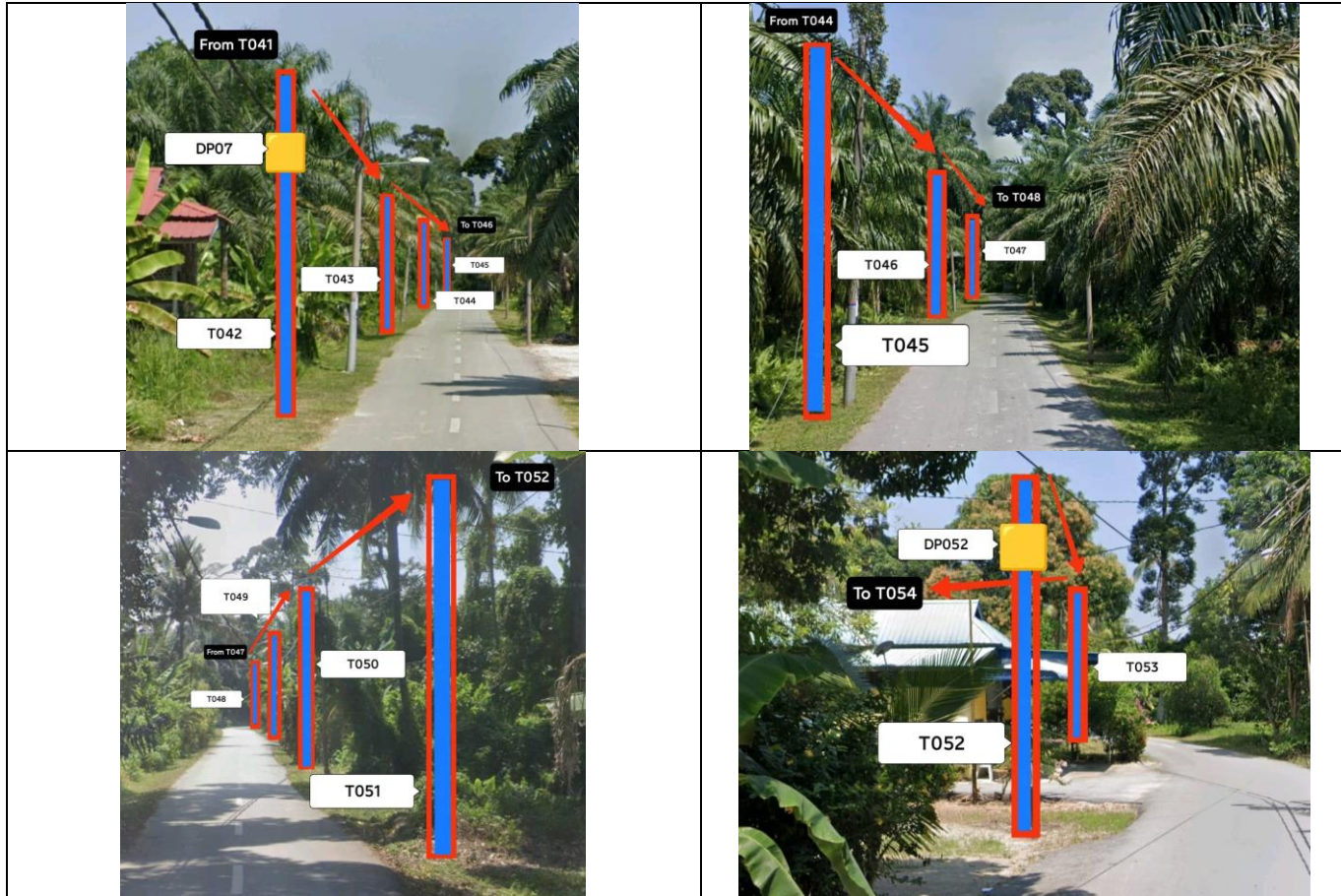



PROJEK PENYEDIAAN DAN PENYELENGGARAAN POINT OF PRESENSE (POP) FASA 2: HUB INFRASTRUKTUR GENTIAN OPTIK BERHAMPIRAN DENGAN SEKOLAH, KAWASAN PERINDUSTRIAN, PREMIS KERAJAAN DAN KOMUNITI SEKITARNYA OLEH KEMENTERIAN KOMUNIKASI MALAYSIA - ZON UTARA (KKMM.400-11/17/132(1))

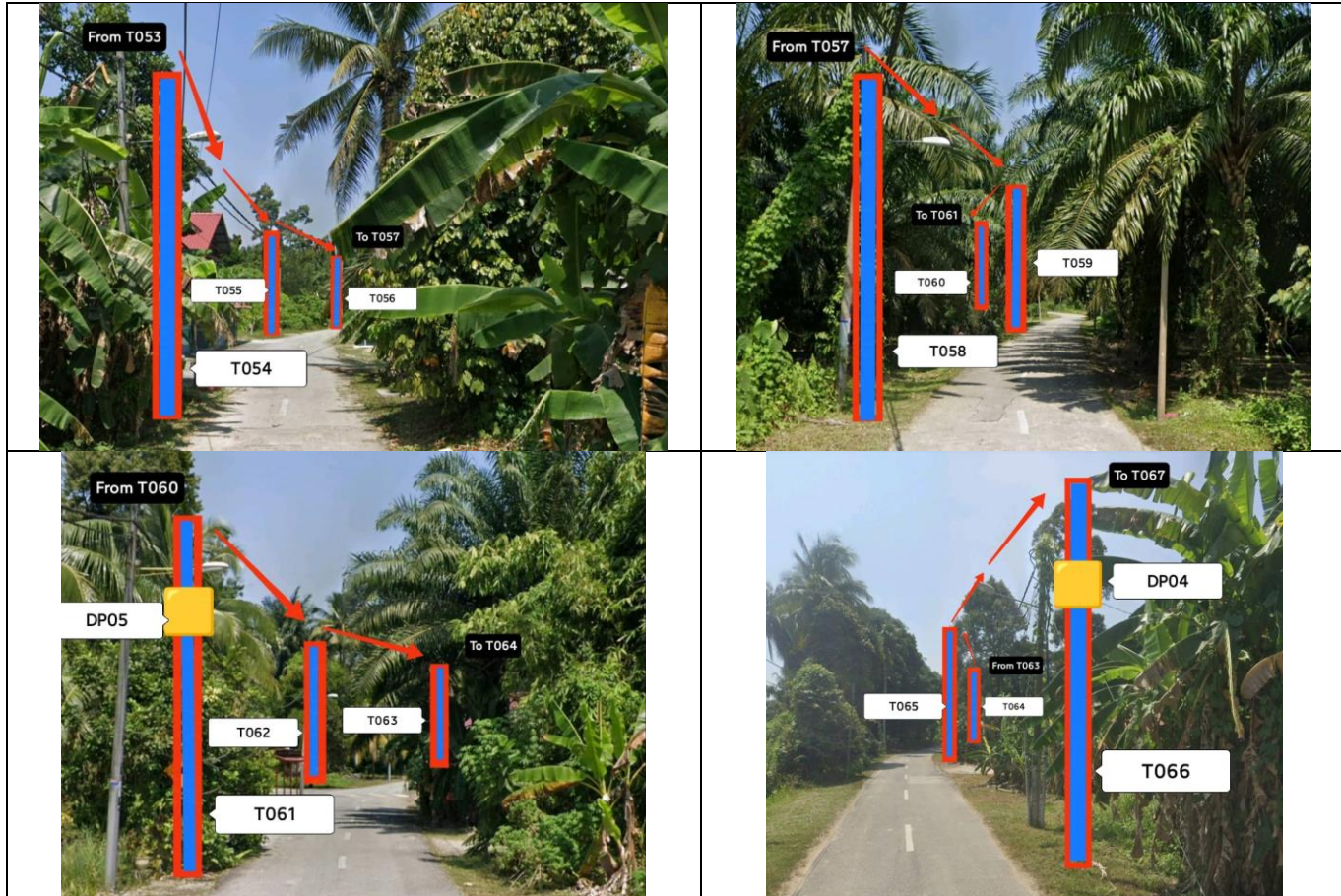



PROJEK PENYEDIAAN DAN PENYELENGGARAAN POINT OF PRESENSE (POP) FASA 2: HUB INFRASTRUKTUR GENTIAN OPTIK BERHAMPIRAN DENGAN SEKOLAH, KAWASAN PERINDUSTRIAN, PREMIS KERAJAAN DAN KOMUNITI SEKITARNYA OLEH KEMENTERIAN KOMUNIKASI MALAYSIA - ZON UTARA (KKMM.400-11/17/132(1))

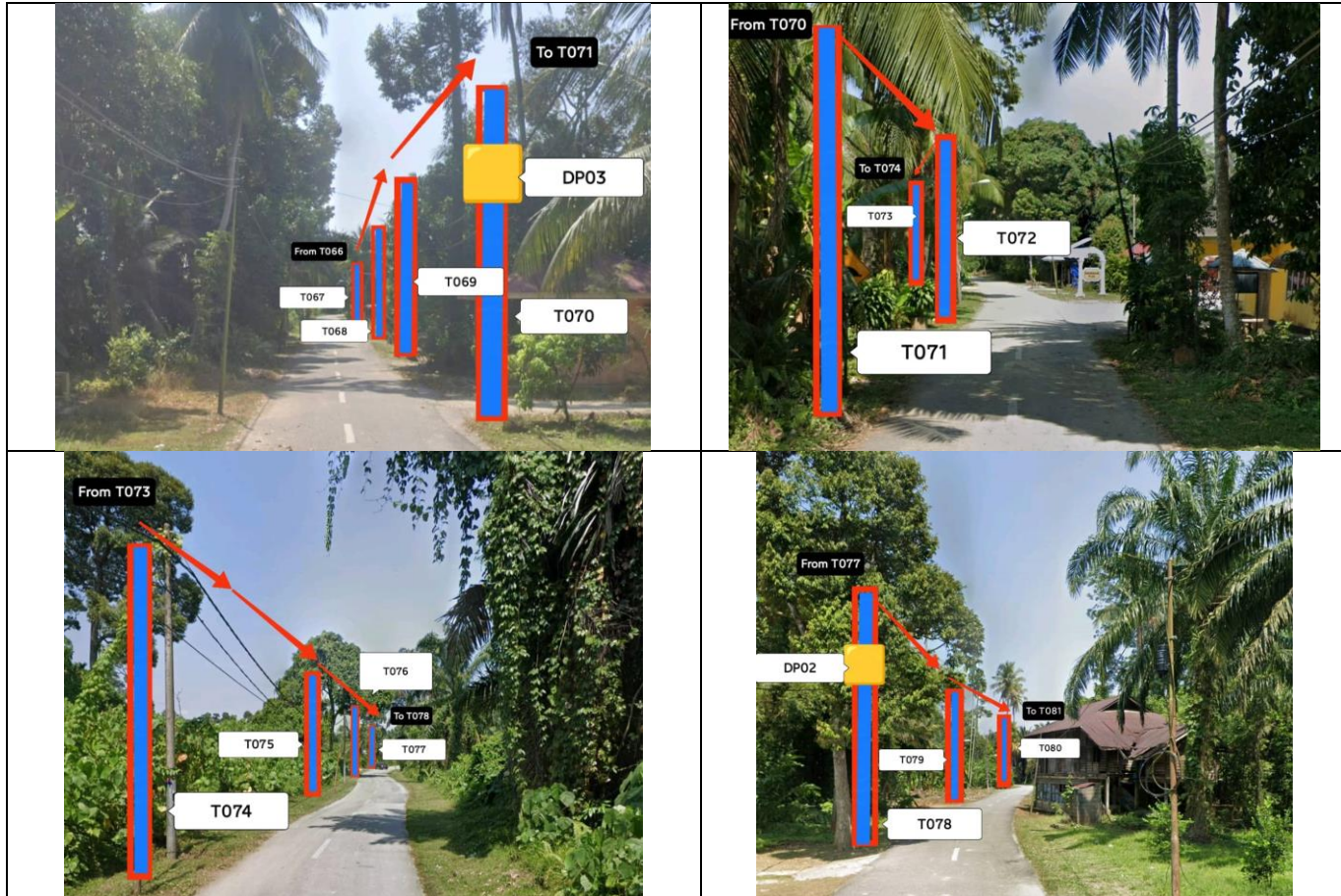



PROJEK PENYEDIAAN DAN PENYELENGGARAAN POINT OF PRESENSE (POP) FASA 2: HUB INFRASTRUKTUR GENTIAN OPTIK BERHAMPIRAN DENGAN SEKOLAH, KAWASAN PERINDUSTRIAN, PREMIS KERAJAAN DAN KOMUNITI SEKITARNYA OLEH KEMENTERIAN KOMUNIKASI MALAYSIA - ZON UTARA (KKMM.400-11/17/132(1))





PROJEK PENYEDIAAN DAN PENYELENGGARAAN POINT OF PRESENSE (POP) FASA 2: HUB INFRASTRUKTUR GENTIAN OPTIK BERHAMPIRAN DENGAN SEKOLAH, KAWASAN PERINDUSTRIAN, PREMIS KERAJAAN DAN KOMUNITI SEKITARNYA OLEH KEMENTERIAN KOMUNIKASI MALAYSIA - ZON UTARA (KKMM.400-11/17/132(1))



### 3rd Parties Dependencies

No.	Local Council/ Authority	Remark
1	Majlis Daerah Perak Tengah	
2		
3		
4		
5		
6		

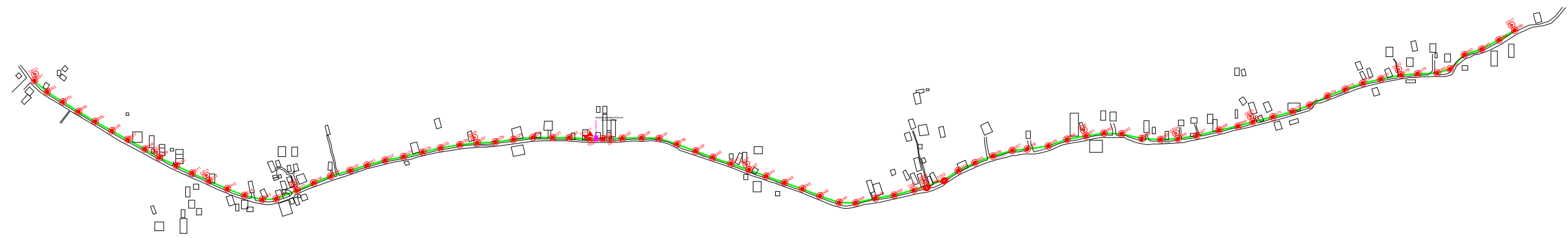

LEGEND	NOS.	NOS.	NOS.	NOS.	NOS.	NOS.	NOS.	NOS.	NOS.					
	12C FOC	Installed 1:4 / 1:8 / 1:32 splitter		Installed Pole (9m)		Suspension		New Manhole (PIT)		Micro-Trenching (Meter)		MH NO.		
	24C FOC	2797 Installed Patch Cord		Installed Pole (7.5M)	90		Tension		New Manhole(JRC7)		Temporary Infra (Meter)	TKS-1	Existing TNB Pole NO.	
	48C FOC		FDC	1		Installed Pole (6.7M)		FDP Boundary		Loop / Coil (Meter)		New Pole NO.		
	96C FOC		Closure	4		Existing TNB Pole		FDP with (1:8) splitter	17		#	Active Outdoor Cabinet	CL01	Closure NO.
	144C FOC		Existing Closure			Installed Riser		Existing Manhole			C01	FDC NO.	DP1	FDP NO.

ACTUAL HOMEPASS :

<p>KEY PLAN :</p> <p><b>POP2 PROJECT IN PERAK</b></p>	<p>OWNER/DEVELOPOR :</p> <p>APEX COMMUNICATIONS SDN BHD 12th FLOOR, MENARA HAP SENG, 50250 JALAN P. RAMLEE KUALA LUMPUR</p>	<p>MAIN CONTRACTOR :</p> <p>WCWL COMMUNICATIONS SDN BHD 127, JALAN PUJI 3/3, TAMAN PUNCAK JALIL, BANDAR PUTRA PERMAI, 43500 SERI KEMBANGAN, SELANGOR TEL: +603 5888 5983 E-MAIL: info@wcwlcommunications.com.my WEBSITE: https://wcwl.com.my</p>	<p>PROJECT TITLE :</p> <p>CONTRACTOR FOR SURVEY, TECHNICAL PROPOSAL AND WAYLEAVE, &amp; PERMIT APPROVAL - POP2 PROJECT</p>	<p>DRAWING TITLE:</p> <p>AS - BUILT DRAWING SITE PLAN DRAWING ABA8236 SEKOLAH KEBANGSAAN BANDAR TUA</p>	<p>Design By : ENGINEER</p>	<p>Date : MAC 2025</p>
					<p>Drawn By : ENGINEER</p>	<p>Scale : NOT TO SCALE</p>
					<p>Checked By : ENGINEER</p>	<p>Job Number :</p>
<p>PROJECT PHASE: POP 2</p>					<p>DRAWING NUMBER : ABA8228 - ABD - 01</p>	<p>Sheet : 1/5</p>
<p>THIS PRINT AND ITS COPYRIGHT ARE THE PROPERTY OF APEX COMMUNICATIONS SDN BHD</p>					<p>Size : A3</p>	

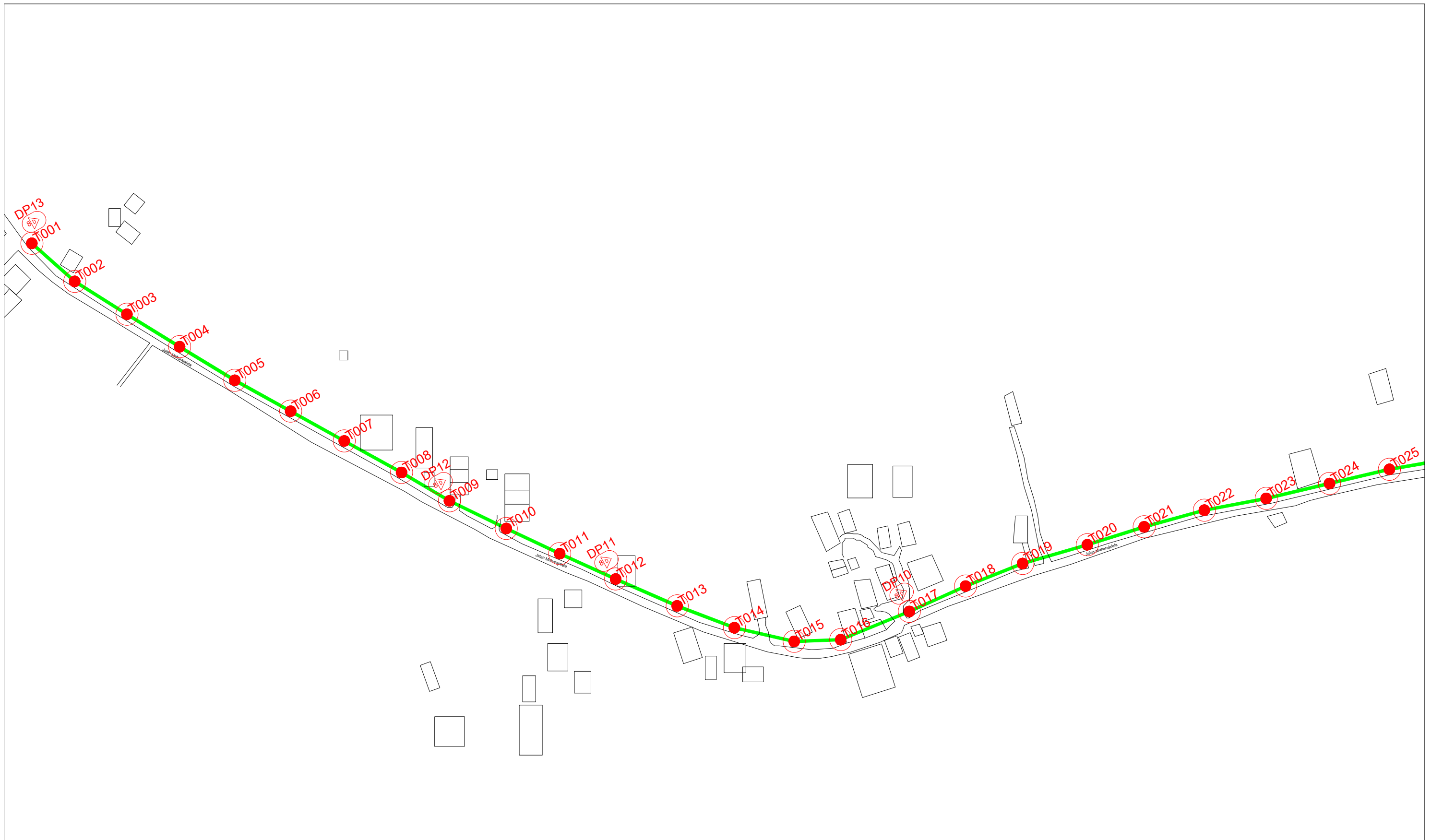

LEGEND	NOS.	NOS.	NOS.	NOS.	NOS.	NOS.	NOS.	NOS.	NOS.		
12C FOC		Installed 1:4 / 1:8 / 1:32 splitter	9m	Installed Pole (9m)	S	Suspension	UB30	New Manhole (PIT)	Micro-Trenching (Meter)	MH1	MH NO.
24C FOC	2797	Installed Patch Cord	7.5M	Installed Pole (7.5M)	T	Tension	C7	New Manhole(JRC7)	Temporary Infra (Meter)	TKS-1	Existing TNB Pole NO.
48C FOC		FDC	1	Installed Pole (6.7M)	Pole Ring			FDP Boundary	Loop / Coil (Meter)	P001	New Pole NO.
96C FOC		Closure	4	Existing TNB Pole	FDP with (1:8) splitter	17		HDD (Meter)	Active Outdoor Cabinet	CL01	Closure NO.
144C FOC		Existing Closure		Installed Riser	Existing Manhole			Open Cut (Meter)	FDC NO.	DP1	FDP NO.

ACTUAL HOMEPASS :

KEY PLAN :  
**POP2 PROJECT IN PERAK**

OWNER/DEVELOPOR :



APEX COMMUNICATIONS SDN BHD  
12th FLOOR, MENARA HAP SENG,  
50250 JALAN P. RAMLEE  
KUALA LUMPUR

MAIN CONTRACTOR :



WCWL COMMUNICATIONS SDN BHD  
127, JALAN PUJI 3/3, TAMAN PUNCAK JALIL,  
BANDAR PUTRA PERMAI,  
43500 SERI KEMBANGAN, SELANGOR  
TEL: +603 5888 5983  
E-MAIL: info@wcwlcommunications.com.my  
WEBSITE: https://wcwl.com.my

PROJECT TITLE :  
**CONTRACTOR FOR SURVEY, TECHNICAL PROPOSAL AND WAYLEAVE, & PERMIT APPROVAL - POP2 PROJECT**

DRAWING TITLE:  
**AS - BUILT DRAWING SITE PLAN DRAWING ABA8236 SEKOLAH KEBANGSAAN BANDAR TUA**

PROJECT PHASE:  
**POP 2**

Design By : ENGINEER	Date : MAC 2025
Drawn By : ENGINEER	Scale : NOT TO SCALE
Checked By : ENGINEER	Job Number :
DRAWING NUMBER : ABA8228 - ABD - 01A	Sheet : 2/5
THIS PRINT AND ITS COPYRIGHT ARE THE PROPERTY OF APEX COMMUNICATIONS SDN BHD	
Size : A3	

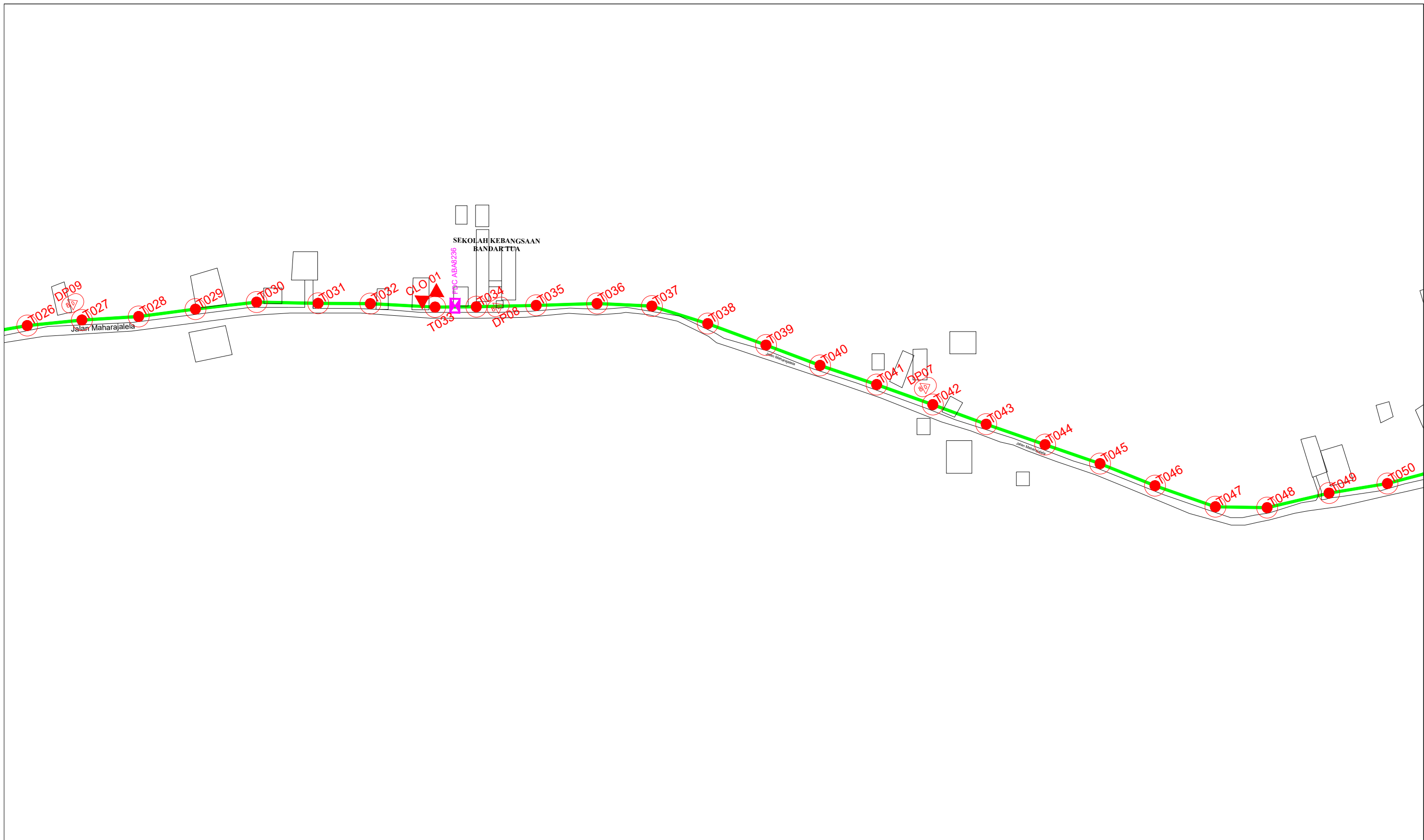

LEGEND	NOS.	NOS.	NOS.	NOS.	NOS.	NOS.	NOS.	NOS.	NOS.	NOS.	
12C FOC		Installed 1:4 / 1:8 / 1:32 splitter	9m	Installed Pole (9m)	S	Suspension	UB30	New Manhole (PIT)	Micro-Trenching (Meter)	MH1	MH NO.
24C FOC	2797	Installed Patch Cord	7.5M	Installed Pole (7.5M)	T	Tension	C7	New Manhole(JRC7)	Temporary Infra (Meter)	TKS-1	Existing TNB Pole NO.
48C FOC		FDC	1	Installed Pole (6.7M)	TR	Pole Ring		FDP Boundary	Loop / Coil (Meter)	P001	New Pole NO.
96C FOC		Closure	4	Existing TNB Pole	SP	FDP with (1:8) splitter	17	HDD (Meter)	#	CL01	Closure NO.
144C FOC		Existing Closure		Installed Riser	OM	Existing Manhole		Open Cut (Meter)	C01	DP1	FDP NO.

KEY PLAN :	OWNER/DEVELOPOR :	MAIN CONTRACTOR :	PROJECT TITLE :	DRAWING TITLE:	Design By : ENGINEER	Date : MAC 2025
POP2 PROJECT IN PERAK			CONTRACTOR FOR SURVEY, TECHNICAL PROPOSAL AND WAYLEAVE, & PERMIT APPROVAL - POP2 PROJECT	AS - BUILT DRAWING SITE PLAN DRAWING ABA8236 SEKOLAH KEBANGSAAN BANDAR TUA	Drawn By : ENGINEER	Scale : NOT TO SCALE
	APEX COMMUNICATIONS SDN BHD 12th FLOOR, MENARA HAP SENG, 50250 JALAN P. RAMLEE KUALA LUMPUR	WCWL COMMUNICATIONS SDN BHD 127, JALAN PUU 3/3, TAMAN PUNCAK JALIL, BANDAR PUTRA PERMAI, 43500 SERI KEMBANGAN, SELANGOR TEL: +603 5888 5983 E-MAIL: info@wcwlcommunications.com.my WEBSITE: https://wcwl.com.my		PROJECT PHASE: POP 2	Checked By : ENGINEER	Job Number :
					DRAWING NUMBER : ABA8228 - ABD - 01B	Sheet : 3/5
					THIS PRINT AND ITS COPYRIGHT ARE THE PROPERTY OF APEX COMMUNICATIONS SDN BHD	Size : A3

ACTUAL HOMEPASS :

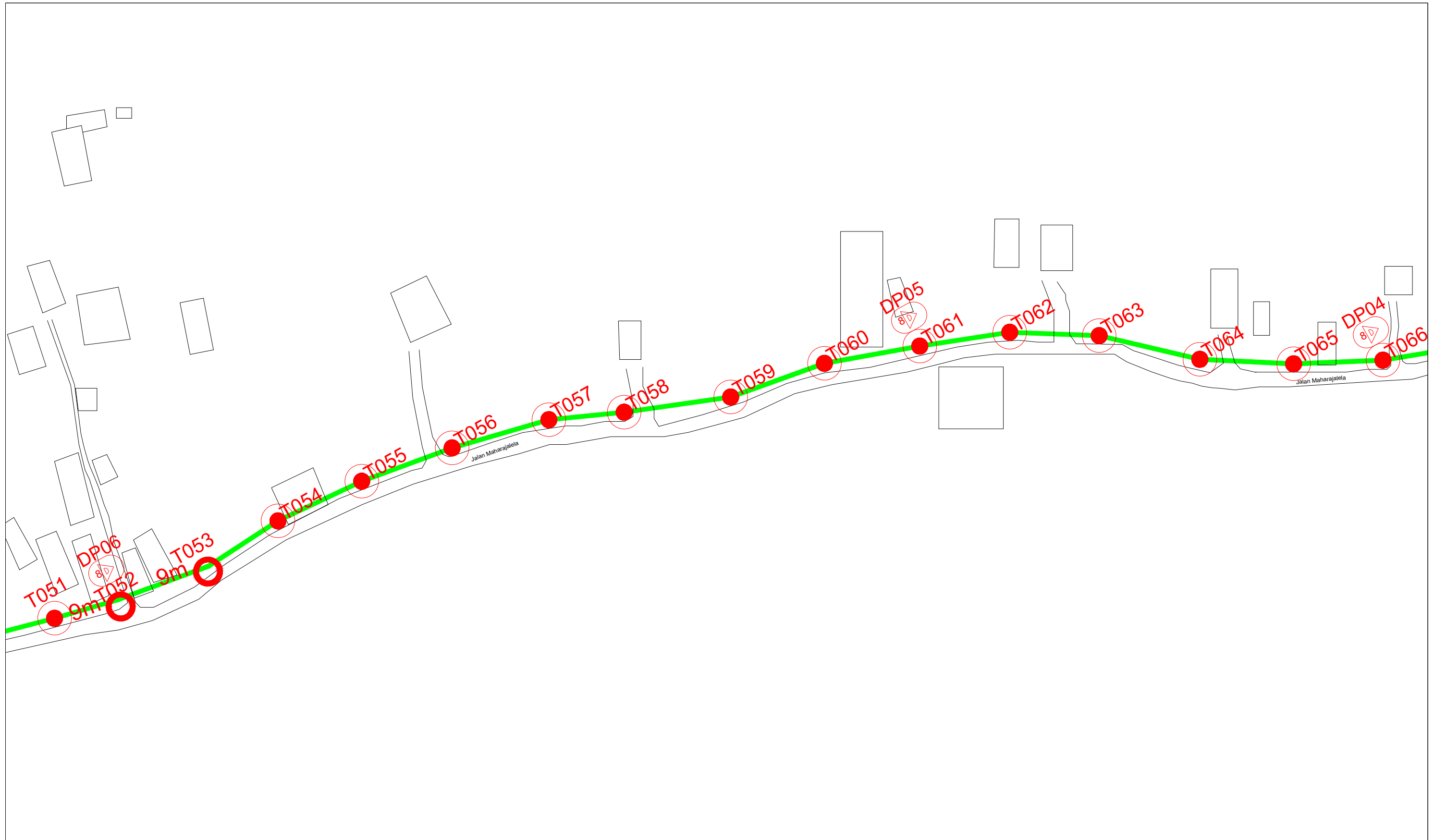

LEGEND	NOS.	NOS.	NOS.	NOS.	NOS.	NOS.	NOS.	NOS.
12C FOC		Installed 1:4 / 1:8 / 1:32 splitter	9m	Installed Pole (9m)	S	Suspension	UB30	New Manhole (PIT)
24C FOC	2797	Installed Patch Cord		Installed Pole (7.5M)	T	Tension	C7	New Manhole(JRC7)
48C FOC		FDC	1	Installed Pole (6.7M)		Pole Ring		FDP Boundary
96C FOC		Closure	4	Existing TNB Pole		FDP with (1:8) splitter	17	HDD (Meter)
144C FOC		Existing Closure		Installed Riser		Existing Manhole		Open Cut (Meter)
								Micro-Trenching (Meter)
								Temporary Infra (Meter)
								Loop / Coil (Meter)
								Active Outdoor Cabinet
								FDC NO.
								MH1
								MH NO.
								TKS-1
								Existing TNB Pole NO.
								P001
								New Pole NO.
								CL01
								Closure NO.
								DP1
								FDP NO.

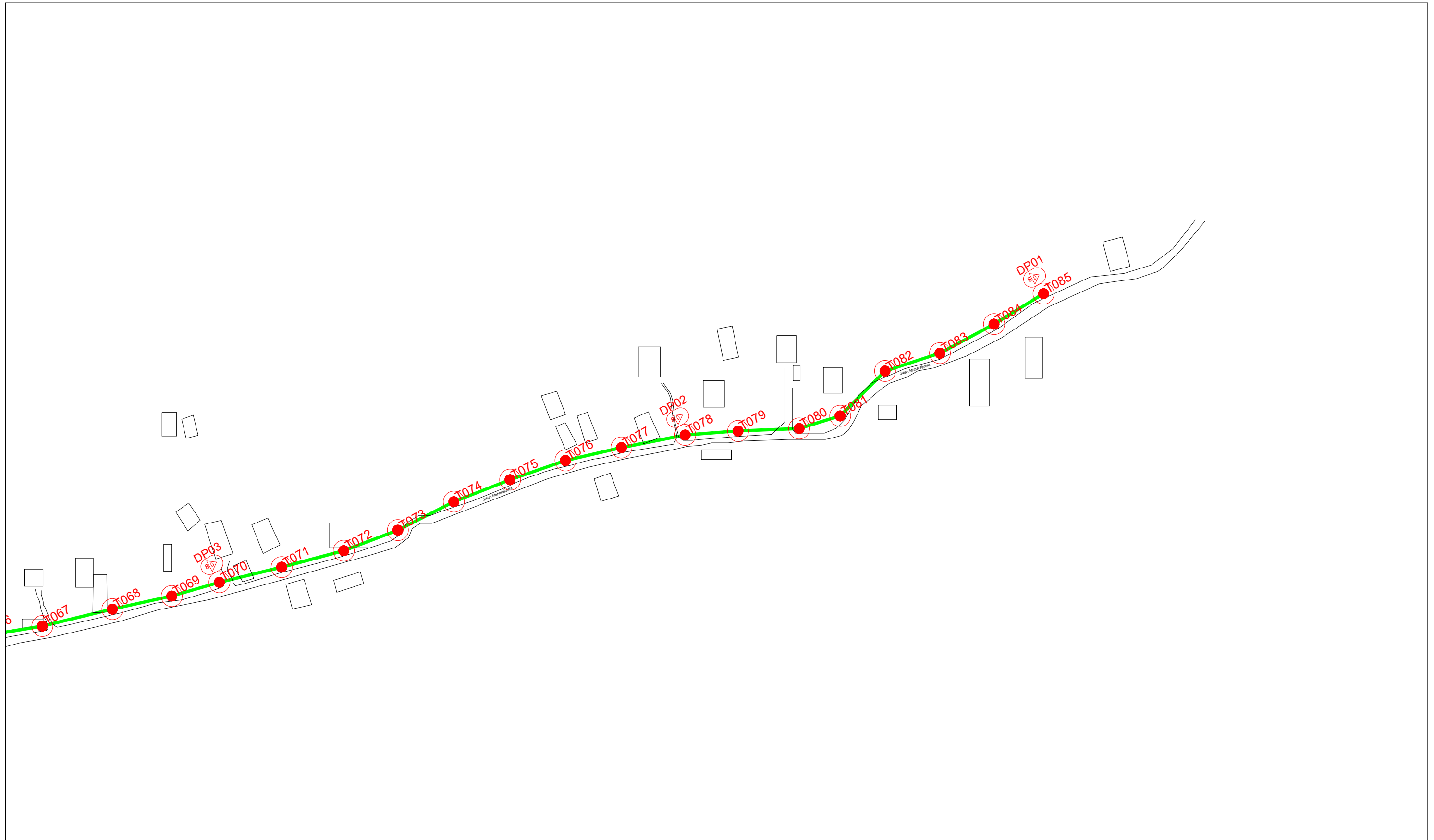

ACTUAL HOMEPASS :

<p>KEY PLAN :</p> <p><b>POP2 PROJECT IN PERAK</b></p>	<p>OWNER/DEVELOPOR :</p>  <p>APEX COMMUNICATIONS SDN BHD 12th FLOOR, MENARA HAP SENG, 50250 JALAN P. RAMLEE KUALA LUMPUR</p>	<p>MAIN CONTRACTOR :</p>  <p>WCWL COMMUNICATIONS SDN BHD 127, JALAN PUI 3/3, TAMAN PUNCAK JALIL, BANDAR PUTRA PERMAI, 43500 SERI KEMBANGAN, SELANGOR TEL: +603 5888 5983 E-MAIL: info@wcwlcommunications.com.my WEBSITE: https://wcwl.com.my</p>	<p>PROJECT TITLE :</p> <p>CONTRACTOR FOR SURVEY, TECHNICAL PROPOSAL AND WAYLEAVE, &amp; PERMIT APPROVAL - POP2 PROJECT</p>	<p>DRAWING TITLE:</p> <p>AS - BUILT DRAWING SITE PLAN DRAWING ABA8236 SEKOLAH KEBANGSAAN BANDAR TUA</p>	<p>Design By : ENGINEER</p>	<p>Date : MAC 2025</p>
					<p>Drawn By : ENGINEER</p>	<p>Scale : NOT TO SCALE</p>
<p>PROJECT PHASE: POP 2</p>					<p>Checked By : ENGINEER</p>	<p>Job Number :</p>
<p>DRAWING NUMBER : ABA8228 - ABD - 01C</p>					<p>THIS PRINT AND ITS COPYRIGHT ARE THE PROPERTY OF APEX COMMUNICATIONS SDN BHD</p>	<p>Sheet : 4/5</p>
					<p>Size : A3</p>	



LEGEND	NOS.	NOS.	NOS.	NOS.	NOS.	NOS.	NOS.	NOS.	NOS.	NOS.	
12C FOC		Installed 1:4 / 1:8 / 1:32 splitter	9m	Installed Pole (9m)	S	Suspension	UB30	New Manhole (PIT)	Micro-Trenching (Meter)	MH1	MH NO.
24C FOC	2797	Installed Patch Cord	7.5M	Installed Pole (7.5M)	T	Tension	C7	New Manhole(JRC7)	Temporary Infra (Meter)	TKS-1	Existing TNB Pole NO.
48C FOC		FDC	1	Installed Pole (6.7M)	TR	Pole Ring		FDP Boundary	Loop / Coil (Meter)	P001	New Pole NO.
96C FOC		Closure	4	Existing TNB Pole	SP	FDP with (1:8) splitter	17	HDD (Meter)	#	CL01	Closure NO.
144C FOC		Existing Closure		Installed Riser	OM	Existing Manhole		Open Cut (Meter)	C01	DP1	FDP NO.

ACTUAL HOMEPASS :

<p>KEY PLAN :</p> <p><b>POP2 PROJECT IN PERAK</b></p>	<p>OWNER/DEVELOPOR :</p>  <p>APEX COMMUNICATIONS SDN BHD 12th FLOOR, MENARA HAP SENG, 50250 JALAN P. RAMLEE KUALA LUMPUR</p>	<p>MAIN CONTRACTOR :</p>  <p>WCWL COMMUNICATIONS SDN BHD 127, JALAN PUJI 3/3, TAMAN PUNCAK JALIL, BANDAR PUTRA PERMAI, 43500 SERI KEMBANGAN, SELANGOR TEL: +603 5888 5983 E-MAIL: info@wcwcommunications.com.my WEBSITE: https://wcwl.com.my</p>	<p>PROJECT TITLE :</p> <p>CONTRACTOR FOR SURVEY, TECHNICAL PROPOSAL AND WAYLEAVE, &amp; PERMIT APPROVAL - POP2 PROJECT</p>	<p>DRAWING TITLE:</p> <p>AS - BUILT DRAWING SITE PLAN DRAWING ABA8236 SEKOLAH KEBANGSAAN BANDAR TUA</p>	<p>Design By : ENGINEER</p>	<p>Date : MAC 2025</p>
					<p>Drawn By : ENGINEER</p>	<p>Scale : NOT TO SCALE</p>
<p>PROJECT PHASE: POP 2</p>					<p>Checked By : ENGINEER</p>	<p>Job Number :</p>
<p>DRAWING NUMBER : ABA8228 - ABD - 01D</p>					<p>THIS PRINT AND ITS COPYRIGHT ARE THE PROPERTY OF APEX COMMUNICATIONS SDN BHD</p>	<p>Sheet : 5/5</p>
					<p>Size : A3</p>	