

2.0 BUTIRAN JALAN TERLIBAT

2.1	NAMA JALAN	DAERAH	KAEDAH KERJA	KOORDINAT MULA	KOORDINAT AKHIR	JARAK (METER)
	JALAN KG PADANG MARAS-KG TELIPOT	KUALA TERENGGANU	Plinth	5.422706, 103.056593		1 X 1 Meter
	JALAN KG PADANG MARAS-KG TELIPOT	KUALA TERENGGANU	Kabinet	5.422706, 103.056593		1 X 1 Meter
	JALAN TENGGU AMPUAN INTAN ZAHARAH, JALAN KUBUR SHARIFF, JALAN GONG BADAQ 7, JALAN GONG BADAQ, JALAN KOTA BHARU, JALAN BULUH-KG PERDUNG,	KUALA TERENGGANU	Aerial Fiber Routing Backhaul (Anggaran)	5.421028, 103.060528	5.425017, 103.059567 5.335089, 103.060614	15,144 Meter (Anggaran)
	JALAN KG PADANG MARAS-KG TELIPOT	KUALA TERENGGANU	Aerial Fiber Routing GPON (Anggaran)	5.422706, 103.056593	5.424333, 103.050997	307 Meter (Anggaran)
JUMLAH JARAK PERMOHONAN						15,451 Meter

CADANGAN TEKNIKAL UNTUK

SEKOLAH KEBANGSAAN INSTITUT PENDIDIKAN GURU KAMPUS DATO RAZALI ISMAIL



MAKLUMAT CADANGAN TEKNIKAL

Nama Site:	SEKOLAH KEBANGSAAN INSTITUT PENDIDIKAN GURU KAMPUS DATO RAZALI ISMAIL
Site ID:	TBA7027
Lokasi PoP Kabinet:	Jalan Kg Padang Maras-Kg Telipot
GPS Koordinat:	5.422706, 103.056593
Lokasi Laluan Fiber	Jalan Kg Padang Maras-Kg Telipot , Jalan Tengku Ampuan Intan Zaharah, Jalan Kubur Shariff, Jalan Gong Badak 7, Jalan Gong Badak, Jalan Kota Bharu, Jalan Buluh-Kg Perdung
GPS Koordinat Backhaul: (Titik Mula-Anggaran)	5.421028, 103.060528
GPS Koordinat Backhaul: (Titik Akhir-Anggaran)	5.425017, 103.059567 5.335089, 103.060614
GPS Koordinat GPON: (Titik Mula-Anggaran)	5.422706, 103.056593
GPS Koordinat GPON: (Titik Akhir-Anggaran)	5.424333, 103.050997
Tarikh:	05/03/2024

Kandungan:

1. Ringkasan Pelaksanaan
2. Peta Penandaan Lokasi (Plinth Kabinet)
3. Gambar Lokasi (*Plinth* Kabinet)
4. Cadangan Laluan Kabel Fiber Pole
5. Cadangan Jadual & Skop Kerja Pelaksanaan PoP *Plinth* Kabinet
6. Cadangan Jadual & Skop Kerja Pelaksanaan Fiber

1. RINGKASAN PELAKSANAAN

1.1 Cadangan Pelaksanaan

Bil	Perkara	Kuantiti
1	PoP <i>Plinth</i> Kabinet Satu (1) unit	1
2	Jumlah Cadangan Fiber Pole 441 poles	441
3	Jumlah Jarak Fiber Pole (Anggaran) Backhul - 15,144m GPON - 947m	15,451 m

2. PETA PENANDAAN LOKASI *PLINTH* KABINET (PoP)

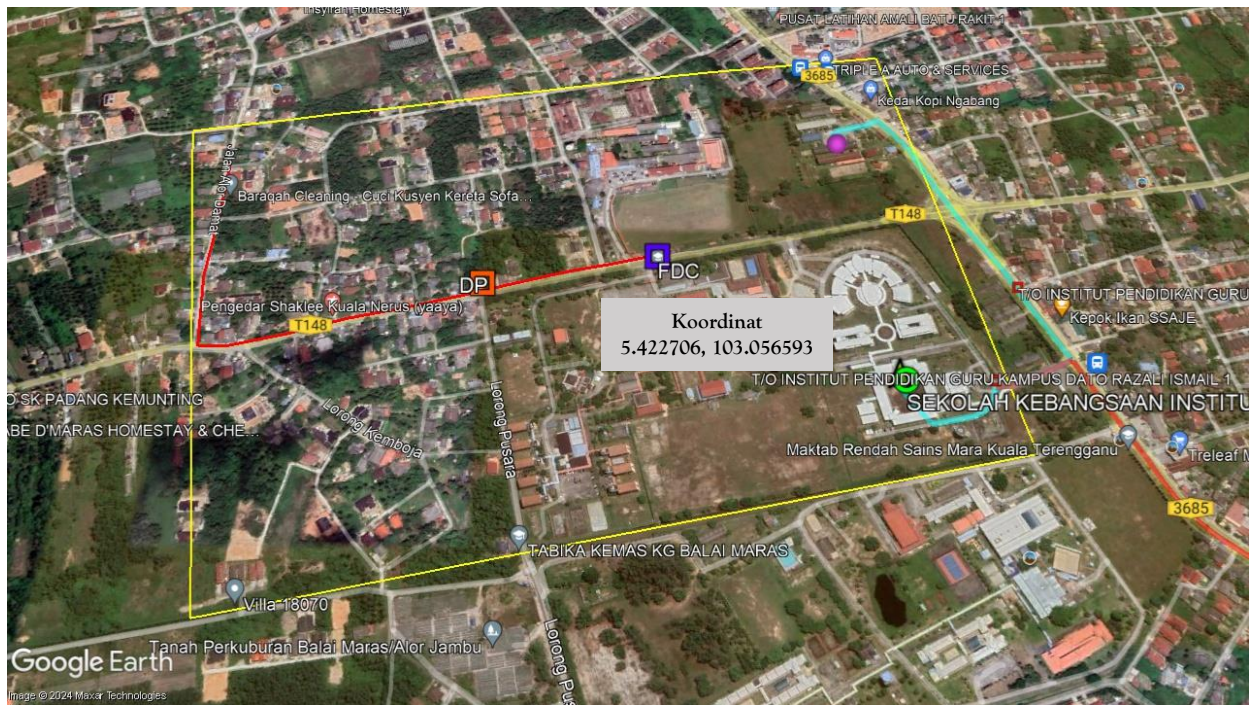

SEKOLAH KEBANGSAAN INSTITUT PENDIDIKAN GURU KAMPUS
DATO RAZALI ISMAIL (TBA7027)



POP









3. GAMBAR LOKASI *PLINTH* KABINET (PoP)

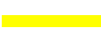

4. CADANGAN LALUAN KABEL FIBER POLE (ANGGARAN)

Backhaul



-  Kawasan Sempadan Fiber Servis
-  Laluan Kabel Fiber (Main GPON)
-  Laluan Kabel Fiber (Backhaul)
-  Laluan Kabel Fiber (Backhaul)
-  Sekolah
-  POP
-  Titik Mula Fiber
-  Titik Akhir Fiber

5. CADANGAN JADUAL & SKOP KERJA AWAL PELAKSANAAN PoP *PLINTH* KABINET

Bil	Perkara	Hari	1	2	3	4	5	6	7	8	9	10	11	12	13	14
1	<u>Kerja Civil, Teknikal dan, Elektrikal</u>															
1.1	Persiapan di Tapak	1														
1.2	Kerja Pemasangan <i>Plinth</i> PoP	1														
1.3	Kerja Pemasangan Kabinet, FDC & rectifier	1														

6. CADANGAN JADUAL & SKOP KERJA PELAKSANAAN FIBER

Bil	Perkara	Bulan /Minggu															
		Apr 2024			Mei 2024			Jun 2024									
		Minggu 3-4			Minggu 1-4			Minggu 1-2		Minggu 3-4							
1	Persiapan di Tapak	■															
2	Kerja Pengesahan Kabel	■															
3	Kerja Pengorekan		■	■													
4	Kerja Rentang Kabel				■	■	■										
5	Kerja Menimbus Tanah							■	■								
6	Kerja Penurapan Jalan/Pembersihan Tapak									■	■						
7	<i>Integration, Testing & Commissioning</i>												■	■	■		
8	Selesai																■

-Tamat-