

Rujukan Tuan :
Rujukan Kami : TNB(B)PERA/TAIP6/3/11000855507

Tarikh : 28/08/2024

PROFESSIONAL LATEX SDN. BHD.
LOT 52,
JALAN LOGAM 2,
KAMUNTING RAYA INDUSTRIAL,
34600 TAIPING,
PERAK.

Tuan,

**CAD BE KE G/HOUSE, JLN KG DEW, 34000 TAIPING, PERAK.
TETUAN: PROFESSIONAL LATEX SDN. BHD.**

Dengan segala hormatnya perkara di atas adalah dirujuk.

2. Pihak kami sedang merancang untuk memberi bekalan elektrik ke projek di atas. Untuk makluman pihak tuan, laluan kabel akan melalui **rizab jalan** ke premis tuan dan akan menanam tiang sebanyak **6 batang**. Pihak pemohon perlu menyelenggara laluan jalan yang terlibat.
3. Bersama-sama ini dilampirkan pelan lakaran yang menunjukkan lokasi di mana kerja-kerja akan dilaksanakan bagi memudahkan semakan tuan.
4. Oleh yang demikian pihak TNB memohon pihak pemohon iaitu **PROFESSIONAL LATEX SDN. BHD.** untuk menguruskan permohonan izin lalu dari jabatan yang terlibat.
5. Kerjasama dan tindakan awal pihak tuan untuk memberi maklumbalas dalam perkara ini amatlah dihargai. Sekiranya tiada maklum balas dari pihak tuan dalam tempoh **14 hari** permohonan ini akan dibatalkan. Sebarang maklum balas boleh email ke idris.saad@tnb.com.my.

Sekian, terima kasih.

'BETTER BRIGHTER'

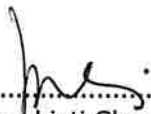

.....
Roslina binti Ghazali
Engineer (Supply Planning 11kv & lv)
Sub Zone Taiping
Asset Planning & Performance (APP Perak)
Distribution Network

CAD BEKALAN ELEKTRIK KE PROFESSIONAL LATEX SDN. BHD. G/HOUSE, JLN KG DEW, 34000 TAIPING, PERAK.
(4.898986,100.673785)

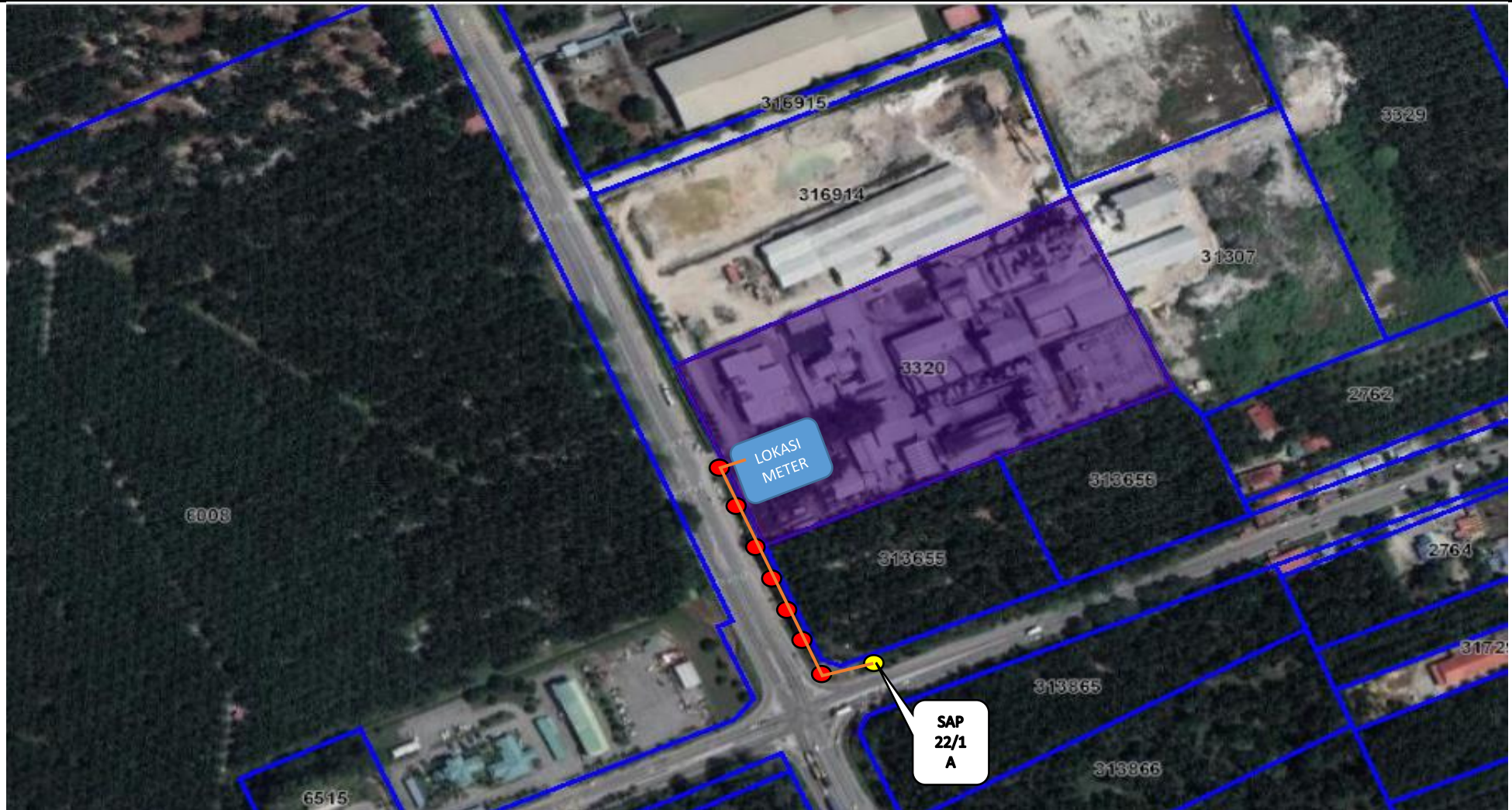

- CAD. TIANG 9M (6 UNIT)
- TIANG SEDIA ADA

— CAD. ABC 1X16+25MM 250M (7 SPAN)