

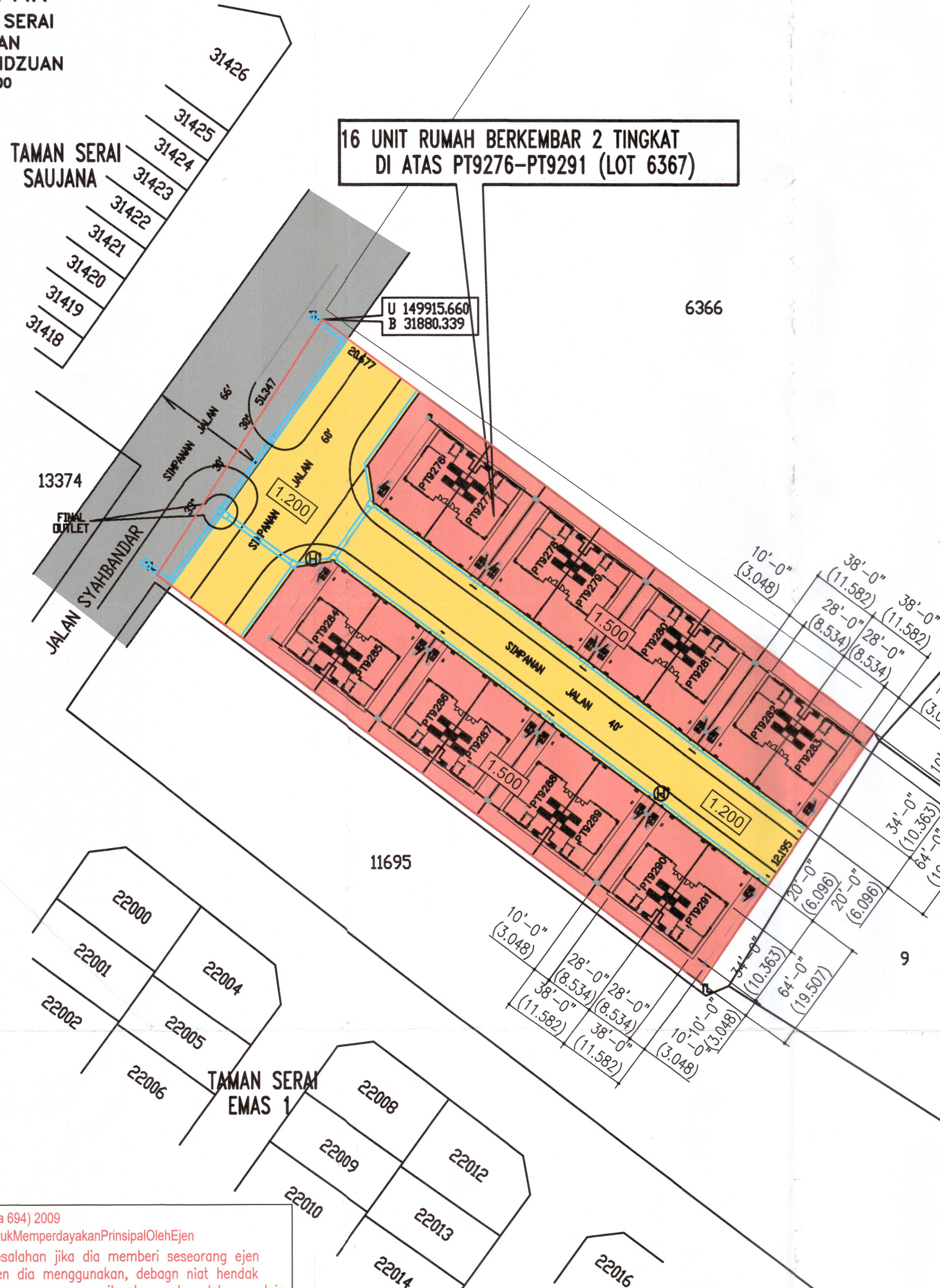

PELAN TAPAK
MUKIM BAGAN SERAI
DAERAH KERIAN
PERAK DARUL RIDZUAN
 SKALA : 1 : 500
 SYIT NO : 396



16 UNIT RUMAH BERKEMBAR 2 TINGKAT
DI ATAS PT9276-PT9291 (LOT 6367)

U 149915.660
 B 31880.339

6366

11695

9

Seksyen 18, Akta SPRM (Akta 694) 2009
 Kesalahan Dengan Maksud Untuk Memperdayakan Prinsipal Oleh Ejen
 "Seseorang melakukan kesalahan jika dia memberi seseorang ejen atau sebagai seorang ejen dia menggunakan, dengan niat hendak memperdayakan prinsipalnya, apa-apa resit, akuan atau dokumen lain yang berkenaan dengannya principal itu mempunyai kepentingan, dan yang dia mempunyai sebab untuk mempercayai mengandungi apa-apa pernyataan yang palsu atau silap atau tidak lengkap tentang apa-apa butir matan, dan yang dimaksudkan untuk mengelirukan prinsipalnya"

PELAN KUNCI
 SKALA 1 : 50,000
 NO. SYIT TOPO : 3364

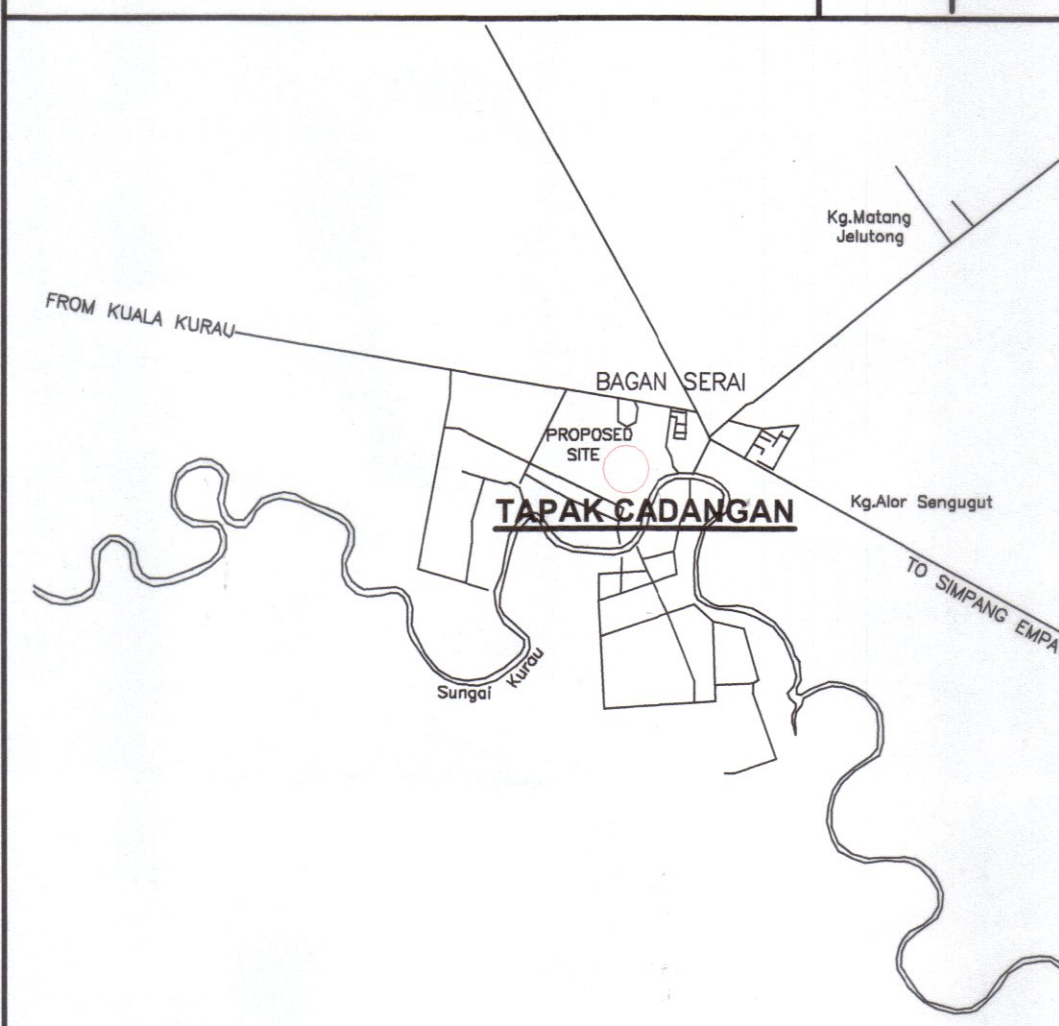

PELAN LOKASI
 SKALA 1 : 6336
 NO. SYIT PIAWAI : 396

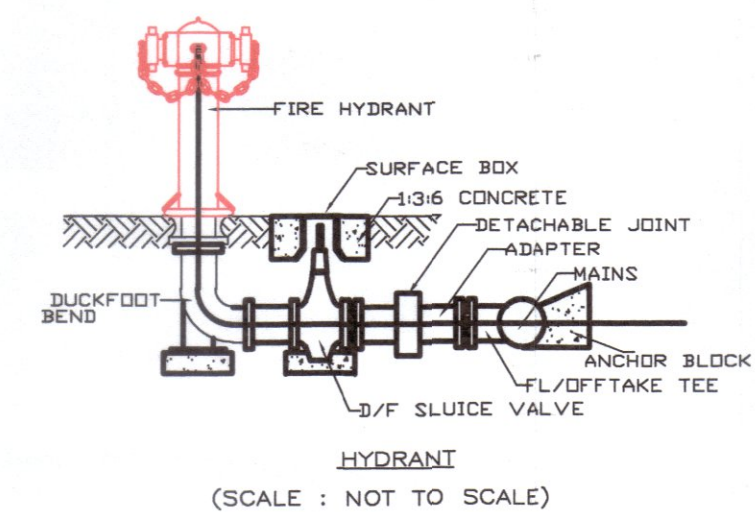

KEPERLUAN KESIHATAN DAN BANGUNAN
SEMENTARA KETIKA DALAM PEMBINAAN

- Pastikan kenderaan yang keluar masuk dari tapak binaan tidak mengotori jalan raya setiap masa. Tindakan kompaun boleh dikenakan.
- Sampah sarap hendaklah dimasukkan ke dalam plastik dan kebus sampah hendaklah diletakkan berhampiran laluan lori majlis. Bayaran perkhidmatan hendaklah dijelaskan di Jabatan Perkhidmatan Bandar.
- Tandas curah dan tandas lubang tidak dibenarkan ketika pembinaan. Tandas pam yang disambungkan ke tangki najis hendaklah diadakan.
- Keseluruhan air kotor dari bilik air / dapur dan lain-lain hendaklah disalurkan ke tangki najis.
- Sisa-sisa bahan binaan tidak boleh di buang di merata tempat sebaliknya hendaklah di buang ke tapak pelupusan sampah binaan majlis dan bukti berkenaannya hendaklah dimajukan.

Semua jarak dan keluasan adalah dalam kadar ukuran (metrik)
 Semua jarak dan keluasan yang dinyatakan adalah tertakluk kepada perubahan selepas ukuran akhir.

SYARAT-SYARAT JABATAN
PERKHIDMATAN BOMBA MALAYSIA

CADANGAN MEMBINA SKIM PERUMAHAN YANG MENDUNGI:
16 UNIT RUMAH BERKEMBAR 2 TINGKAT (PT 9276-PT 9291) DI ATAS LOT 6367, MUKIM BAGAN SERAI, DAERAH KERIAN, PERAK DARUL RIDZUAN UNTUK KIMAL BINA SDN. BHD.

Adalah saya mencadangkan agar maksud utama penguasaan cadangan projek seperti di atas dalam Kumpulan Maksud SMALL RESIDENTIAL dan keperluan kelengkapan keselamatan kebakaran adalah seperti berikut.

(KEPERLUAN KELENGKAPAN KESELAMATAN KEBAKARAN HENDAKLAH DITENTUKAN MENGIKUT UBBL 1984 PADA SESUATU CADANGAN PROJEK)

PELAN TAPAK

- Adakan 2 buah pili bomba jenis tiang dua hala dengan pengeluaran air sebanyak 1135 liter seminit bagi setiap pili bomba seperti mana yang ditandakan di dalam pelan.
- Adakan jalan masuk perkaras bomba (Access Road) dengan kelebaran tidak kurang 20 kaki (6 meter) yang boleh menampung beban 30 tan, sepertimana yang ditandakan di dalam pelan.
- Kecerunan jalan akses perkaras bomba hendaklah tidak kurang 1:15.
- Pili bomba sediaa hendaklah dalam keadaan baik.
- Jarak antara bangunan hendaklah mematuhi jadual ke Enam UBBL 1984.

KEHENDAK-KEHENDAK AM :

- Semua elemen struktur hendaklah mempunyai tempoh kelahanan api mengikut UBBL 1984.
- KEHENDAK-KEHENDAK AKTIF :
 1. Mengadakan...16... unit alat pemadam api yang bersesuaian menurut MS 1539: Part 1, 2002 sepertimana yang ditandakan di dalam pelan.

KEHENDAK-KEHENDAK PASIF :

- Penggunaan siling bangunan hendaklah menepati kehendak-kehendak
- Dinding pemisah hendaklah dari jenis batu-bata setebal 200mm jenis yang menanggung beban.
 Dinding ini hendaklah dinaikkan 230 mm melebihi paras bumbung atau mematuhi rekabentuk yang dipersetujui oleh jabatan bomba dan penyelamat Malaysia.

PERINGATAN

- Segala syarat-syarat yang dikemukakan adalah tertakluk kepada rekabentuk dan kegunaan bangunan serta lokasi bangunan tersebut. Sekiranya terdapat sebarang perubahan yang dilakukan ke atas rekabentuk atau kegunaan seperti yang dicatit di atas pelan maka hendaklah dirujuk kepada Jabatan ini untuk dikaji semula.
- Segala pemilihan bahan dan penggunaannya yang berkaitan dengan keselamatan kebakaran bagi peraturan yang diterima sahaja dan dibenarkan oleh Jabatan Bomba dan Penyelamat Malaysia.

Saya mengakui walaupun apa-apa pelan, lukisan atau kiraan yang telah diperakukan oleh Jabatan Bomba dan Penyelamat Malaysia, tanggungjawab bagi kemungkiran kepada mana-mana bangunan atau sebahagian daripada sesuatu bangunan hendaklah terletak atas orang yang mengemukakan pelan, lukisan atau kiraan itu.

TANDATANGAN

(H) CADANGAN PILI BOMBA JENIS BERTIANG DENGAN PENGELUARAN DUA HALA.

SYARAT-SYARAT KERJA TAPAK

- SEBELUM SURUT-SURUT SILING HARUS DIHAKI DAN LOT-LOT CADANGAN AGIH DEDAKAN KEPADA MALIS SENIK SAMA TELAH DIPERIKSA DAN SELANG-LINGKUNG SEBELUM PEMERIKSAAN SUL LARUK HARUS DIBERIKAN KEPADA PERAK MALIS.
- PELARI HARUS MENYERTI KEMERIAN DIMPNA P.T.A. UNTUK MEMULAI TAPAK / TAMBI TERSEBUT BAKI TUJAH MEALAHAN KERJA-KERA BINAAN.
- SILING SURUT HARUS AGIH INDAH PERIKSA AGIH DEDAKAN SEBELUM PEMERIKSAAN SUL SELANG-LINGKUNG HARUS.
- MEMERIKSA LAPORAN SHAKSI DIMPNI TAMBI SEBELUM KELULUSAN PELAN BANGUNAN Boleh DIPERIKSA.
- JALAN DAN LORONG HARUS MENURUT KESEKUTAN MALIS PERBANDARAN.
- TAMBI HARUS DAN DIPERIKSA SEBELUM PELAN P.J.L YANG DILULUSAN SEBELUM MEMULAI PEMBINAAN.
- MEMERIKSA PELAN DAN MEMULAI POKOK DIMPNI JALAN MENURUT KELULUSAN MALIS PERBANDARAN.
- MEMERIKSA PELAN ULURAN KONTROL DAN KERA TAMBI YANG MEMERIKSA PANG TERAMAH YANG DEDAKAN UNTUK KELULUSAN MALIS PERBANDARAN SEBELUM MEMULAI KERJA-KERA TAMBI.
- RIZAB TUJAH HARUS DIBERIKAN KEPADA MALIS PERBANDARAN.

PETUNJUK

PERKIRAAN JUMLAH PENDUDUK	JENIS PEMBANGUNAN	JUMLAH UNIT	PE/UNIT	JUMLAH PE
	RUMAH BERKEMBAR 1-TINGKAT	16	5	80 PE
	JUMLAH BESAR	16		80 PE

CADANGAN TANGKI SEPTIK INDIVIDU
JENAMA TANGKI YANG DIGUNAKAN ADALAH 5 PE DAN DILULUSKAN OLEH SURUHAJAYA PERKHIDMATAN AIR NEGARA.

Bil () dlm. MDK.....

LULUS

KELULUSAN PELAN NO. MDK. B/501-2024
 Tertakluk kepada syarat-syarat seperti yang dinyatakan di bawah Undang-Undang Kecil Bangunan Seragam 1984, Akta Jalan Part dan Bangunan 1974 (Akta 133) dan syarat-syarat Majlis seperti dilampirkan

DALAM MESYUARAT JAWATANKUASA PUSAT SETEMPAT BIL: OSC...
 20...
 BAGI TEMPOH SEHINGGA...

YANG DIPERTUA
 MAJLIS DAERAH KERIAN,
 PARIT BUNTAR, PERAK

PETUNJUK

NO. TAMBAH	YANG	KELUASAN	EX.	S.	
TAPAK KEKAWAN (RUMAH BERKEMBAR)	PELAK (1)-(16)	16	3700	0.9291	60.63
SIMPANAN JALAN	PELAK (17)	2411	0.9898	30.07	
	JAMAH	16	6771	1.2649	100

POTONGAN BUKU 15' X 15'
 TL = TANDA LAMA

TANDATANGAN PEMILIK TANAH

[Signature]
 NAMA : TAN LIAN KEE
 NO. KP : 590717-08-5164
 ALAMAT : NO.211, JALAN TAPIING,
 34200 PARIT BUNTAR, PERAK

TANDATANGAN PEMAJU

KIMAL BINA SDN. BHD.
 201601041822 (1212764-H)
 No. 120, Jalan Taming Sari,
 34000 Taiping, Perak.
 TEL: 05-77777777
 PENGARAH
 NO. COMP. : (1212764-H)
 (PA : AB-SKW-211-08/2023)
 NAMA : LIM KEAN WONG
 NO. KP : 910822-08-6433
 ALAMAT : 73 & 75, JALAN TAPIING UTARA,
 TAMAN TAPIING UTARA, 34600 KAMUNTING,
 PERAK DARUL RIDZUAN

TAJUK PROJEK

PERMOHONAN KEBERANGAN MERANCANG PELAN PERTAPAKAN DAN PELAN BANGUNAN SECARA SERENTAK BAGI CADANGAN MEMBINA SKIM PERUMAHAN YANG MENDUNGI :

16 UNIT RUMAH BERKEMBAR 2 TINGKAT (PT 9276-PT 9291)

DI ATAS LOT 6367, MUKIM BAGAN SERAI, DAERAH KERIAN, PERAK DARUL RIDZUAN

UNTUK KIMAL BINA SDN. BHD.

DESKRIPSI

KEY PLAN
 LOCATION PLAN
 SITE PLAN

TANDATANGAN ARKITEK

YC LEE architect
 39 Barrack Road 34000 Taiping Perak
 Tel: +605 8076197 Fax: +605 8076197
 Email: ycl.architects39@gmail.com

I certify that the plans are in accordance with Street, Drainage and Building Act 1974 and Uniform Building By-Laws 1984 and accept full responsibility accordingly.

[Signature]
 Ar Lee Yung Chiew
 ARKITEK
 No Pendaftaran LAM - A/L 378

Saya mempercayai bahawa detail dalam pelan - pelan ini adalah menurut kehendak-kehendak Undang-Undang Bangunan Seragam 1984 dan saya setuju terima tanggungjawab penuh dengan sebarang...

DILULUS OLEH: AMIN
 SKALA: SEPERTI YANG DITUNJUKKAN
 NOMBOR LEMBARAN LUKISAN: YCL/HQ/SD/KBSB/2024/144
 DISEMAK OLEH: YCL
 TARIKH: JUN 2024

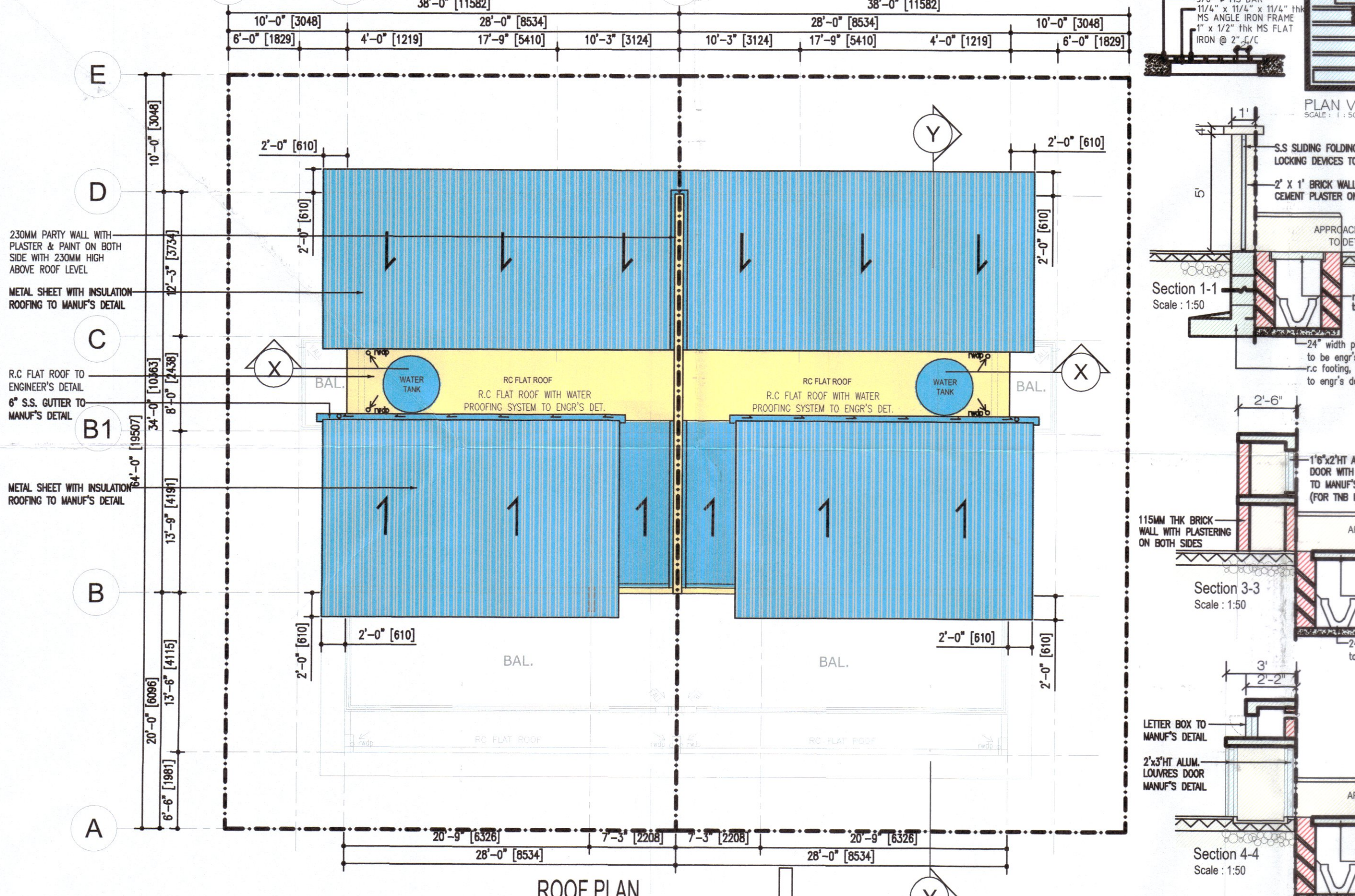
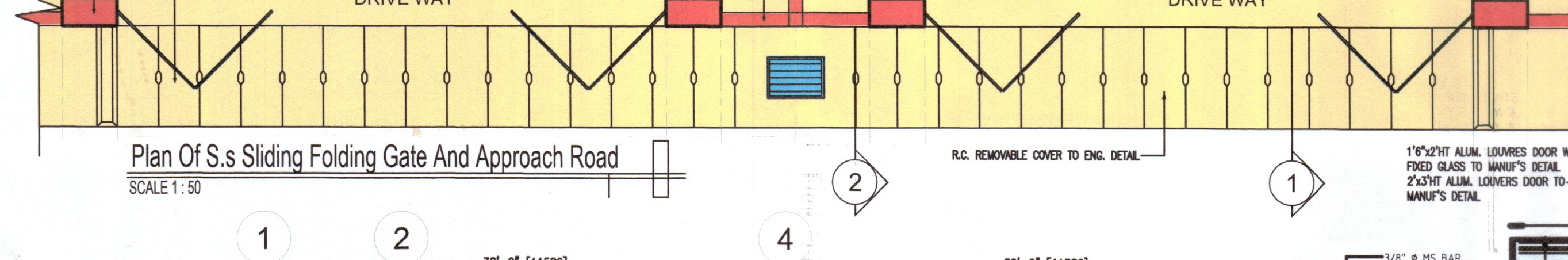
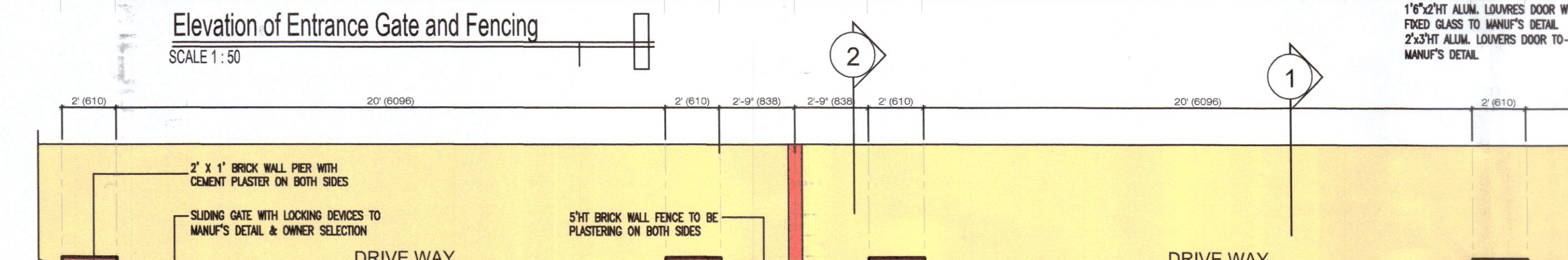
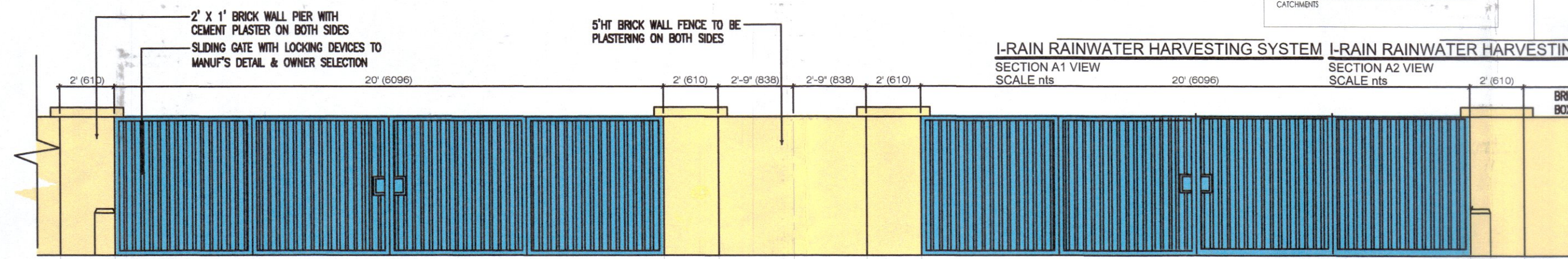
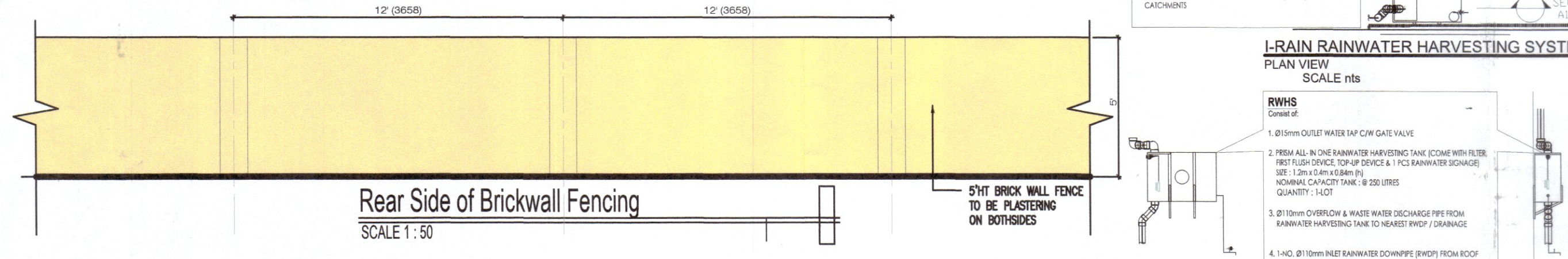
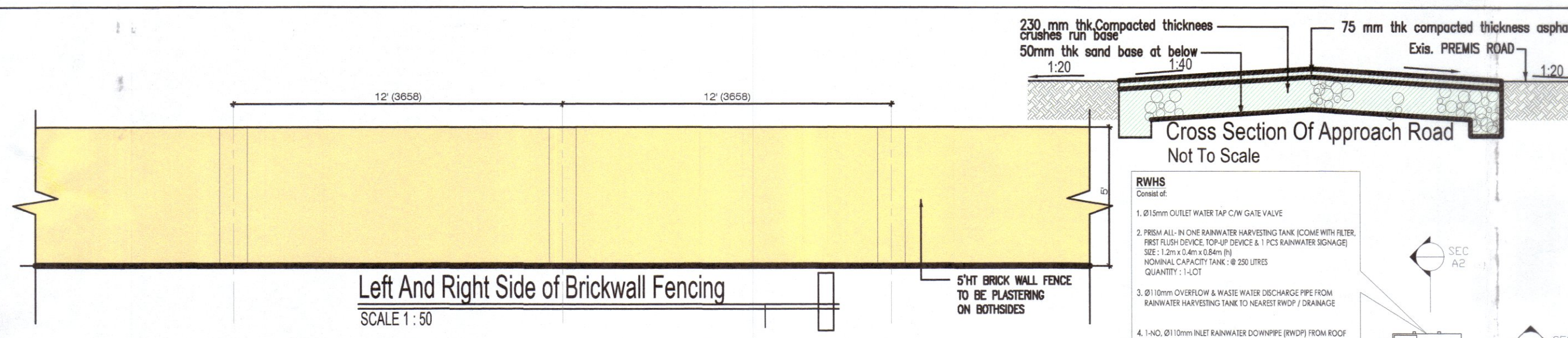

WINDOW SCHEDULE

NO.	DESCRIPTION	QTY
1	6'11"(2108.2) X 7'1"(2133.6) ALUMINUM FRAME CASSETTE WINDOW WITH FIXED GLASS PANEL TO MANUF'S DETAIL	1 NO.
2	4'1"(1219.2) X 4'1"(1219.2) ALUMINUM FRAME CASSETTE WINDOW TO MANUF'S DETAIL	1 NO.
3	4'1"(1219.2) X 5'1"(1524.0) ALUMINUM FRAME CASSETTE WINDOW TO MANUF'S DETAIL	1 NO.
4	4'1"(1219.2) X 2'6"(762.0) ALUMINUM FRAME TOP HUNG WINDOW TO MANUF'S DETAIL	1 NO.
5	6'1"(1828.8) X 5'1"(1524.0) ALUMINUM FRAME CASSETTE WINDOW TO MANUF'S DETAIL	2 NOS
6	2'6"(762.0) X 7'1"(2133.6) ALUMINUM FRAME CASSETTE WINDOW WITH FIXED GLASS PANEL TO MANUF'S DETAIL	2 NOS
7	6'1"(1828.8) X 5'1"(1524.0) ALUMINUM FRAME CASSETTE WINDOW WITH FIXED GLASS PANEL TO MANUF'S DETAIL	1 NO.
8	2'6"(762.0) X 2'6"(762.0) ALUMINUM FRAME TOP HUNG WINDOW TO MANUF'S DETAIL	2 NOS
9	3'1"(914.4) X 2'6"(762.0) ALUMINUM FRAME TOP HUNG WINDOW TO MANUF'S DETAIL	1 NO.

DOOR SCHEDULE

NO.	DESCRIPTION	QTY
1	5'3"(1600.2) X 8'2"(2486.4) TIMBER FRAME SOLID DOOR TO MANUF'S DETAIL	1 NO.
2	3'9"(1143.0) X 7'1"(2133.6) TIMBER FRAME SOLID DOOR WITH 2'X2.5' WINDOW TO MANUF'S DETAIL	1 NO.
3	3'9"(1143.0) X 8'2"(2486.4) S.S. DOOR WITH 2'X2.5' WINDOW TO MANUF'S DETAIL	3 NOS
4	2'6"(762.0) X 7'1"(2133.6) ALUMINUM FRAME PVC SLIDING FOLDING DOOR TO MANUF'S DETAIL	2 NOS
5	2'6"(762.0) X 7'1"(2133.6) ALUMINUM FRAME SLIDING FOLDING PVC DOOR TO MANUF'S DETAIL	2 NOS
6	11'9"(3595.2) X 8'2"(2486.4) ALUMINUM FRAME SLIDING DOOR TO MANUF'S DETAIL	1 NO.
7	6'1"(1828.8) X 8'2"(2486.4) ALUMINUM FRAME SLIDING DOOR WITH FIXED GLASS PANEL TO MANUF'S DETAIL	1 NO.

SCHEDULE OF VENTILATION AND NATURAL LIGHTING REQUIREMENT

ROOM	FLOOR AREA	VENTILATION REQUIRED	VENTILATION PROVIDED	LIGHTING PROVIDED	DOOR CODE NO.	TYPE & SIZE OF DOOR	WINDOWS CODE NO.	TYPE & SIZE OF WINDOW
LIVING	231.58 SQ.M.	10% CLEAR FLOOR AREA 23.15 SQ.M.	182.42 SQ.M.	182.42 SQ.M.	D1 X 1 No.	5'3"(1600.2)X8'2"(2486.4) TIMBER FRAME DECORATIVE SOLID DOOR	W1 X 1 No.	6'11"(2108.2)X7'1"(2133.6) ALUMINUM FRAME CASSETTE WINDOW WITH FIXED GLASS PANEL
DINING	254.73 SQ.M.	10% CLEAR FLOOR AREA 25.47 SQ.M.	54.00 SQ.M.	54.00 SQ.M.	S02 X 1 No.	6'1"(1828.8)X5'1"(1524.0) ALUMINUM FRAME SLIDING DOOR WITH FIXED GLASS PANEL	W2 X 1 No.	6'1"(1828.8)X5'1"(1524.0) ALUMINUM FRAME CASSETTE WINDOW WITH FIXED GLASS PANEL
BEDROOM 1	143.75 SQ.M.	10% CLEAR FLOOR AREA 14.38 SQ.M.	30.00 SQ.M.	51.00 SQ.M.	D3 X 1 No.	3'9"(1143.0)X7'1"(2133.6) TIMBER FRAME SOLID DOOR	W3 X 1 No.	6'1"(1828.8)X5'1"(1524.0) ALUMINUM FRAME CASSETTE WINDOW
STORE	99.94 SQ.M.	10% CLEAR FLOOR AREA 9.99 SQ.M.	---	21.00 SQ.M.	D3 X 1 No.	3'9"(1143.0)X7'1"(2133.6) TIMBER FRAME SOLID DOOR	---	---
KITCHEN	166.25 SQ.M.	10% CLEAR FLOOR AREA 16.63 SQ.M.	40.00 SQ.M.	3.72 SQ.M.	D4 X 1 No.	3'9"(1143.0)X8'2"(2486.4) S.S. DOOR WITH 2'X2.5' WINDOW	W4 X 1 No.	4'1"(1219.2)X7'1"(2133.6) ALUMINUM FRAME CASSETTE WINDOW
BATH 1	40.00 SQ.M.	10% CLEAR FLOOR AREA 4.00 SQ.M.	8.00 SQ.M.	27.25 SQ.M.	D5 X 2 Nos	2'6"(762.0)X7'1"(2133.6) ALUMINUM FRAME SLIDING FOLDING PVC DOOR	W4 X 2 Nos	4'1"(1219.2)X2'6"(762.0) ALUMINUM FRAME TOP HUNG WINDOW
MASTER BEDROOM	264.42 SQ.M.	10% CLEAR FLOOR AREA 26.44 SQ.M.	138.00 SQ.M.	159.00 SQ.M.	S01 X 1 No.	11'9"(3595.2)X8'2"(2486.4) ALUMINUM FRAME SLIDING DOOR	W5 X 2 Nos	2'6"(762.0)X7'1"(2133.6) ALUMINUM FRAME CASSETTE WINDOW WITH FIXED GLASS PANEL
MASTER BATH	83.00 SQ.M.	10% CLEAR FLOOR AREA 8.30 SQ.M.	25.50 SQ.M.	25.50 SQ.M.	D5 X 1 No.	2'6"(762.0)X7'1"(2133.6) ALUMINUM FRAME PVC DOOR	W5 X 1 No.	3'9"(1143.0)X2'6"(762.0) ALUMINUM FRAME TOP HUNG WINDOW
WALK IN CLOSET	82.25 SQ.M.	10% CLEAR FLOOR AREA 8.23 SQ.M.	---	---	---	---	---	---
FAMILY AREA	130.32 SQ.M.	10% CLEAR FLOOR AREA 13.03 SQ.M.	54.00 SQ.M.	54.00 SQ.M.	S02 X 1 No.	6'1"(1828.8)X8'2"(2486.4) ALUMINUM FRAME SLIDING DOOR WITH FIXED GLASS PANEL	W6 X 1 No.	6'1"(1828.8)X8'2"(2486.4) ALUMINUM FRAME CASSETTE WINDOW WITH FIXED GLASS PANEL
BEDROOM 2	126.25 SQ.M.	10% CLEAR FLOOR AREA 12.63 SQ.M.	30.00 SQ.M.	51.00 SQ.M.	D3 X 1 No.	3'9"(1143.0)X7'1"(2133.6) TIMBER FRAME SOLID DOOR	W7 X 1 No.	6'1"(1828.8)X5'1"(1524.0) ALUMINUM FRAME CASSETTE WINDOW WITH FIXED GLASS PANEL
BEDROOM 3	151.75 SQ.M.	10% CLEAR FLOOR AREA 15.18 SQ.M.	30.00 SQ.M.	51.00 SQ.M.	D3 X 1 No.	3'9"(1143.0)X7'1"(2133.6) TIMBER FRAME SOLID DOOR	W8 X 1 No.	6'1"(1828.8)X5'1"(1524.0) ALUMINUM FRAME CASSETTE WINDOW
BATH 2	36.00 SQ.M.	10% CLEAR FLOOR AREA 3.60 SQ.M.	4.00 SQ.M.	27.60 SQ.M.	D5 X 1 No.	2'6"(762.0)X7'1"(2133.6) ALUMINUM FRAME PVC DOOR	W8 X 1 No.	2'6"(762.0)X7'1"(2133.6) ALUMINUM FRAME TOP HUNG WINDOW
BATH 3	36.00 SQ.M.	10% CLEAR FLOOR AREA 3.60 SQ.M.	4.00 SQ.M.	21.50 SQ.M.	D5 X 1 No.	2'6"(762.0)X7'1"(2133.6) ALUMINUM FRAME PVC DOOR	W8 X 1 No.	2'6"(762.0)X7'1"(2133.6) ALUMINUM FRAME TOP HUNG WINDOW
BALCONY 1	280.00 SQ.M.	10% CLEAR FLOOR AREA 28.00 SQ.M.	---	---	---	---	---	---
BALCONY 2	37.92 SQ.M.	10% CLEAR FLOOR AREA 3.79 SQ.M.	---	---	---	---	---	---

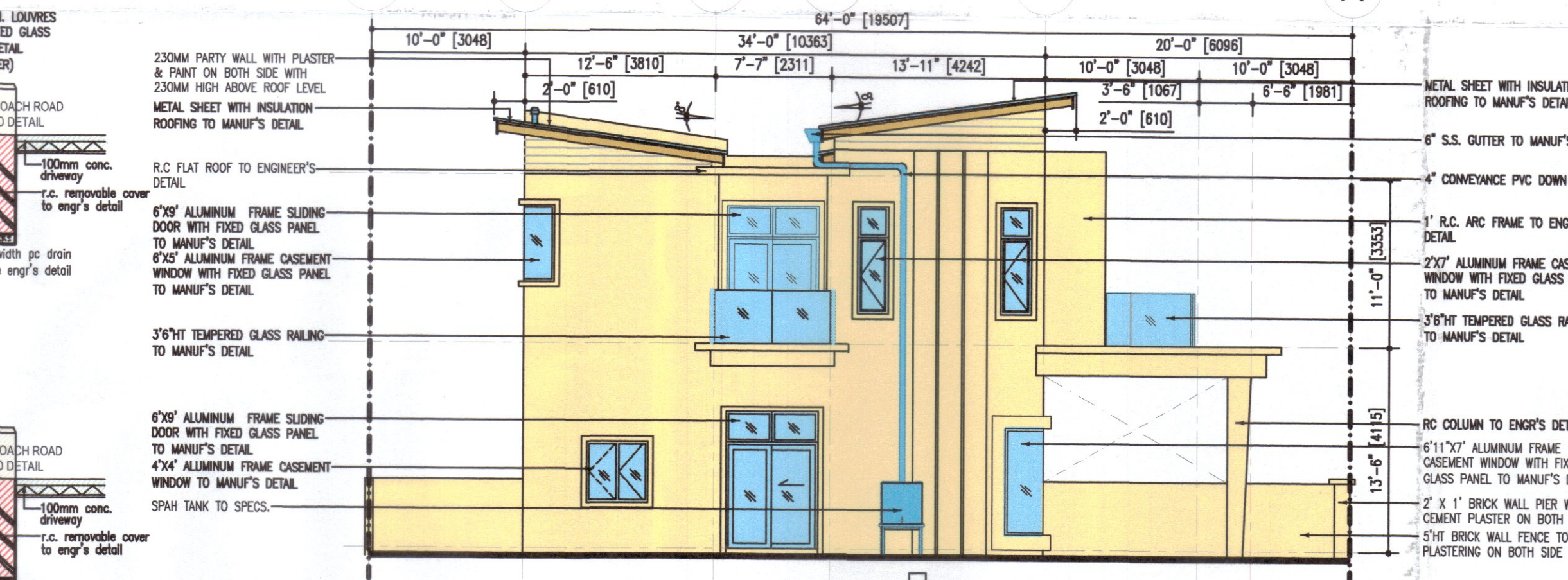
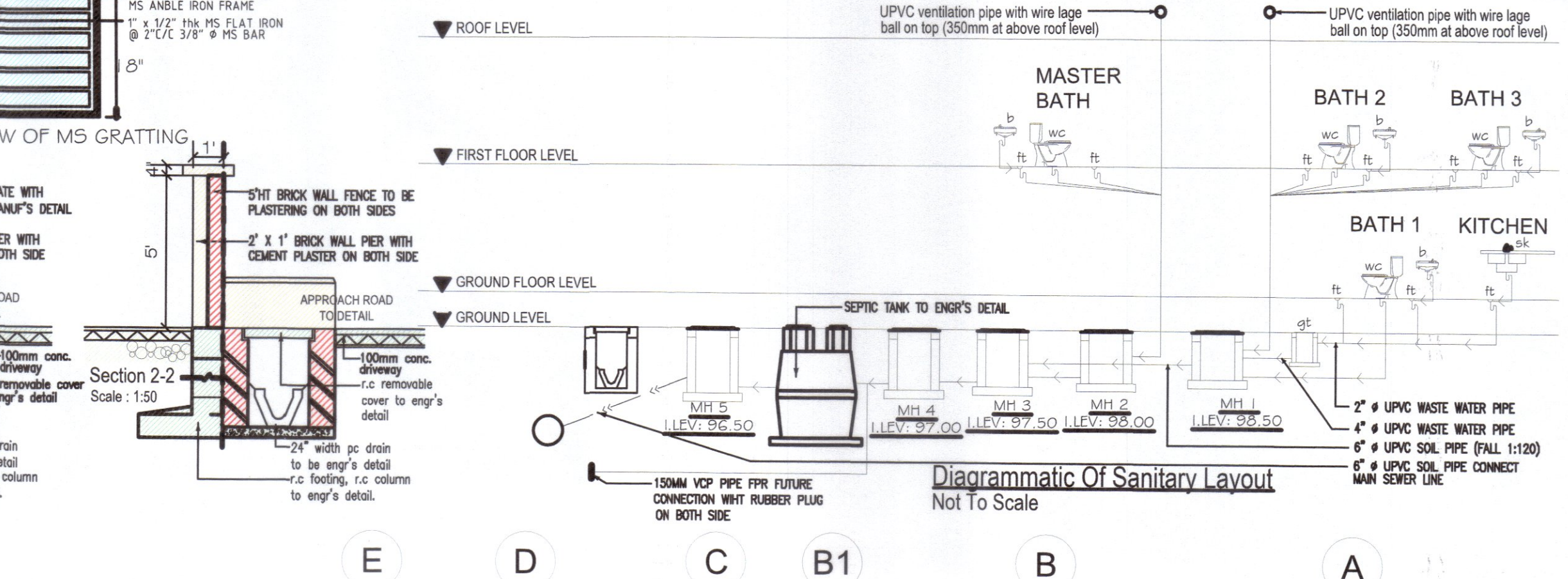

Bill () dim. MDK.

LULUS

KELULUSAN PELAN NO. MOK. B/53/2024
Tertulak kepada syarat-syarat seperti yang dinyatakan di bawah Undang-Undang kecil Bangunan Seragam 1984, Akta Jajant Partid dan Bangunan 1974 (Akta 133) dan syarat-syarat Majlis seperti diamparkan.

DALAM MESYUARAT JAWATANKUASA PUSAT SETEMPAT BIL: OSC. 117/2024
PADA 30 HB 7 20 24
BAGI TEMPOH SEHINGGA 24 7 25

YANG DIPERTUA,
MAJLIS PERAKH KEBUKU
PARIT BUNTAH, PERAK

PETUNJUK

NO. KAWAN	NO. KAWAN (BAHAGI BERKEMBAR)	PEKAK (1)-(4)	YANG (2)	KELUARGA (3)	X
1	2	3	4	5	6

PEKAKAN BUKU 15' X 15' PEKAKAN LOT ASAL PEKAKAN LOT YANG BERKAWAN :
T.L. = INDIA LAMA

TANDATANGAN PEMILIK TANAH

Tan Lian Kee

NAMA : TAN LIAN KEE
NO. KP : 590717-08-5164
ALAMAT : NO.211, JALAN TAIPIING, 34200 PARIT BUNTAH, PERAK

TANDATANGAN PEMAJU

KIMAL BINA SDN. BHD.
No. 120, Jalan Taming Sari, 34000 Taiping, Perak.
Tel: 05-807 7208

PENGARAH
NO. COMP. : (1212764-H)
(PA) : AB-SKW-211-08/2023
: LIM KEAN WONG
NO. KP : 910822-08-6433
ALAMAT : 73 & 75, JALAN TAIPIING UTARA, TAMAN TAIPIING UTARA, 34600 KAMUNTING, PERAK DARUL RIDZUAN

TAJUK PROJEK

PERMOROHAN KEBENARAN MERANCANG PELAN PERTAPAKAN DAN PELAN BANGUNAN SECARA SERENTAK BAGI CADANGAN MEMBINA SKIM PERUMAHAN YANG MENDUNGI :

16 UNIT RUMAH BERKEMBAR 2 TINGKAT (PT 9276-PT 9291)

DI ATAS LOT 6367, MUKIM BAGAN SERAI, DAERAH KERIAN, PERAK DARUL RIDZUAN

UNTUK
KIMAL BINA SDN. BHD.

- ### DESKRIPSI
- ROOF PLAN, SIDE ELEVATION,
 - PLAN & ELEVATION OF ENTRANCE GATE & FENCING
 - CROSS SECTION OF APPROACH ROAD
 - M.S. GRATING DETAIL, RUBBER BIN BRACKET DETAIL
 - DOOR & WINDOW SCHEDULE

TANDATANGAN ARKITEK

yc LEE architect
39 Sinarok Road 34000 Taiping Perak
Tel: +605 8076197 Fax: +605 8076197
Email: ycl.architects39@gmail.com

1 certify that the plans are in accordance with Street, Drainage and Building Act 1974 and Uniform Building By-Laws 1974 and accept full responsibility accordingly.

At Lee Yung Chiew
ARKITEK
No Pendaftaran LAM : A/L 378

Saya memperakui bahawa detail-detail dalam pelan - pelan ini adalah menurut kehendak-kehendak Undang-Undang Bangunan Seragam 1984 dan saya setuju terima tanggungjawab penuh dengan sewajarnya.

DILUKIS OLEH: AMIN
SKALA: SEPERTI YANG DITUNJUKKAN
NOMBOR LEMBARAN LUKISAN: YCL/HQ/SD/KBSB/2024/144

DISEMAK OLEH: YCL
TARIKH : JUN 2024

3