

**Katsu Perunding** Sdn. Bhd. (1079965-V)

Lot-28057(B) Rumah Kedai Permint Perdana 4, Seberang Takir,  
21300 Kuala Nerus, Terengganu Darul Iman.

Tel : 09-6673456

Faks: 09-6673457

email : info@katsu.com.my

www.katsu.com.my

Ruj. Kami : KPSB/P-82(3)/TNB-02

Tarikh : 23hb Julai 2024

Pengurus Kawasan,  
Tenaga Nasional Berhad,  
Jalan Cherong Lanjut,  
20673 Kuala Terengganu,  
Terengganu  
(U/P: En. Mohd Yusri Bin Ab Latib)

Tuan,

**PROJEK: CADANGAN PERMIT SEMENTARA TAHUNAN BAGI TAMBAHAN SATU (1) UNIT PENGECAS KENDERAAN ELEKTRIK (EV) , DI ATAS TEMPAT LETAK KENDERAAN (TLK) TERBUKA, JALAN SULTAN ZAINAL ABIDIN, DATARAN SHAHBANDAR, 20000 KUALA TERENGGANU, TERENGGANU**

**- Permohonan Bekalan Elektrik Dan Kelulusan Pelan**

Dengan segala hormatnya perkara di atas adalah dirujuk.

Sehubungan dengan itu, bagi pihak pelanggan, kami ingin membuat permohonan bekalan elektrik bagi projek di atas. Oleh yang demikian, bersama-sama surat ini dikemukakan dokumen dan pelan yang berkaitan untuk ulasan/kelulusan pihak tuan. Maklumat dokumen dan pelan yang dikemukakan adalah seperti berikut:-

- i. Satu (1) salinan Map A dan anggaran beban elektrik awalan untuk keseluruhan projek.
- ii. Tiga (3) perenggu pelan - pelan berikut:-
  - a. Site, Key & Schematic Diagram- KPSB/P-82(3)/TNB-01
- iii. Gambar Tapak Projek.
- iv. Surat Sokongan Kebenaran Merancang Daripada TNB.
- v. CD yang mengandungi perkara ii

3. Pihak kami berbesar hati sekiranya pihak tuan dapat memberi ulasan tentang permohonan di atas untuk tujuan penyediaan tender. Jangkaan bekalan elektrik yang diperlukan bagi projek ini adalah pada Oct 2024.

Kerjasama pihak tuan amatlah kami hargai.

Sekian, terima kasih.

Hormat dari kami,  
**KATSU PERUNDING SDN. BHD.**

  
  
.....  
Ir. Jafri Bin Alias @ Sulong  
Pengarah

s.k.

- GO TO U (M) Sdn Bhd

Application Number :

A. BASIC INFORMATION			
1.	Address of Installation	PROJEK: CADANGAN PERMIT SEMENTARA TAHUNAN BAGI TAMBAHAN SATU (1) UNIT PENGECAS KENDERAAN ELEKTRIK (EV) , DI ATAS TEMPAT LETAK KENDERAAN (TLK) TERBUKA, JALAN SULTAN ZAINAL ABIDIN, DATARAN SHAHBANDAR, 20000 KUALA TERENGGANU, TERENGGANU	
2.	Site Location(Lot & Mk Number)		
3.	Premise Category	Single Tenant	
4.	Type of Premise		
5.	Total Gross Built-in Floor Area		
6.	Total Land Area		
7.	<b>Architect</b> Name Address  Telephone No Fax No E-Mail Address		
8.	<b>Surveyor</b> Name Address Telephone No Fax No E-Mail Address	To be advised	
9.	<b>Owner/Developer</b> Name IC/Company No Address  Telephone No Fax No E-Mail Address	GO TO-U (M) SDN BHD (1408838-K) Lot F1.1, Rekascape, Persiaran APEC, Cyber 8,63000 Cyberjaya, Selangor, Malaysia.  Tel : 03-8687 2762	
10.	<b>Consultant Engineer</b> Name Company No Address  Telephone No Fax No E-Mail Address	KATSU PERUNDING SDN BHD 1079965-V LOT-28057(B), RUMAH KEDAI PERMINT PERDANA 4, SEBERANG TAKIR, 21300 KUALA NERUS, TERENGGANU 09 - 667 3456 09 - 667 3457 <a href="mailto:kpsb@katsu.com.my">kpsb@katsu.com.my</a>	
11.	<b>Electrical Contractor</b> Name Contractor No Address Telephone No Fax No E-Mail Address	To be advised	
12.	Requirement For Temporary Supply	MD(kW): Voltage(V):	Date Supply Required:
13.	Date Supply Required	MD(kW): 120 Voltage(V): 400	Date Supply Required: Oct 2024
14.	PLANS- CERTIFIED BY PROFESSIONAL ENGINEER 3 SETS- Please specify Plan no & date below		
14a.	Site, Key & Location Plan	Plan No :	Date :
14b.	DB Schematic Diagram	Plan No :	Date :
14c.		Plan No :	Date :
14d.		Plan No :	Date :

**NOTES:**

- I The Master Development/ Layout Plans (14a) are approved by Local Authority/ Jabatan Perancangan Bandar & Desa/ Jabatan Tanah & Galian. These plans should already contain TNB preliminary comments on sub-station and right of way/wayleave requirement, as the case may be.
- II The Site Plans/ Proposed Sub-stations Sites (14b) indicate the locations of sub-station sites for the overall development area.
- III The Layout Plans of sub-station building (14c) must show the cable entry locations, trenching and ducting details according to TNB specifications.
- IV Layout Plans of Main Switch-room (14d) must indicate the location of MSB, trenching/ ducting details for cable entry.
- V The wiring diagrams should indicate incoming switches, metering location and devices, protection schemes and devices, bus-bar and switchgear rating
- IV All drawings and plans are to be submitted in three (3) complete sets. Soft copies in ACAD are also preferable.









5.337557, 103.140856

Meter Feeder

METER

Public Toilet

Pejabat Operasi E-Beca Terengganu

Kompleks Taman Selera Tanjung

Jalan Sultan Zainal Abidin

5.3369571, 103.140789

Kerinci

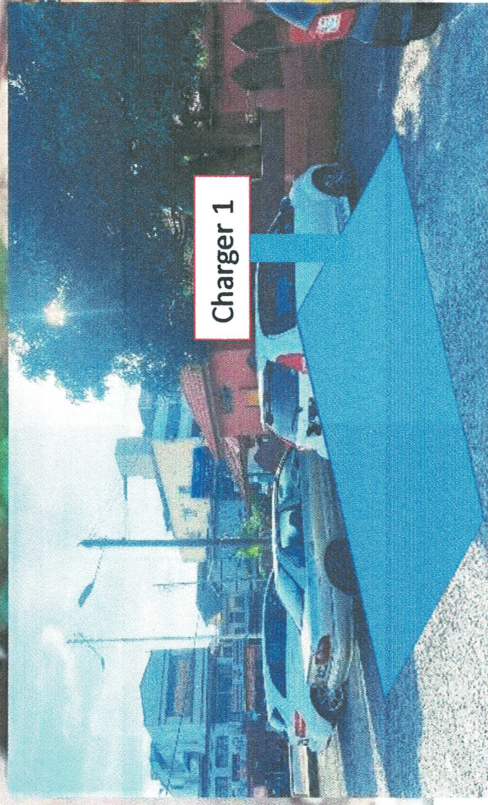

Charger 1

Coordinate: 5.336971, 103.140789

Address: Jalan Sultan Zainal Abidin, Dataran Syah,  
20000 Kuala Terengganu, Terengganu

VEIMEN'S

Econs Tereng

KBB Stea Stea

Rujukan Tuan : KPSB/P-82(3)/TNB-01  
Rujukan Kami : TNB/RAN/KTR 6/1/2  
Tarikh : 3 Julai 2024

Katsu Perunding Sdn. Bhd.  
Lot-28057(B) Rumah Kedai Permint Perdana 4,  
Seberang Takir,  
21300 Kuala Nerus,  
Terengganu Darul Iman.

**PROJEK: CADANGAN PERMIT SEMENTARA TAHUNAN BAGI TAMBAHAN SATU(1) UNIT PENGECAS KENDERAAN ELEKTRIK (EV), DI ATAS TEMPAT LETAK KENDERAAN (TLK) TERBUKA, JALAN SULTAN ZAINAL ABIDIN, DATARAN SHAHBANDAR, 20000 KUALA TERENGGANU, TERENGGANU.**

-Permohonan Sokongan Kebenaran Merancang.

Perkara di atas dirujuk.

2. Sukacita dimaklumkan, pihak TNB **tiada halangan** terhadap permohonan pembangunan di atas dengan syarat segala keperluan teknikal TNB dipatuhi sepenuhnya.
3. Sekiranya kawasan cadangan pembangunan oleh pemaju terlibat dengan rizab rentis talian TNB sediaada ataupun cadangan rizab rentis talian yang baru, maka cadangan pembangunan hendaklah dikeluarkan dari rizab tersebut.
4. Pihak TNB tidak akan bertanggungjawab sekiranya terdapat sebarang kelewatan di dalam urusan pembekalan elektrik jika terdapat perbezaan ulasan yang telah dikeluarkan oleh pihak TNB dengan pihak Majlis.
5. Bersama ini dimajukan ulasan dari unit yang berkenaan :-

➤ **Ulasan Unit Perancang 11kV :-**

- a) Bekalan elektrik boleh diberi dari pencawang elektrik sediaada, yang terdekat dengan kawasan pembangunan tersebut.
- b) Jumlah anggaran beban elektrik yang diluluskan untuk keseluruhan pembangunan adalah sebanyak **120kW** sahaja. Sekiranya terdapat pertambahan kepada beban yang dinyatakan, pihak tuan akan disyaratkan kepada keperluan teknikal berdasarkan keupayaan sistem elektrik pada masa tersebut.
- c) Ulasan teknikal ini hanya sah untuk tempoh **6 BULAN** sahaja daripada tarikh surat ini ditandatangani.

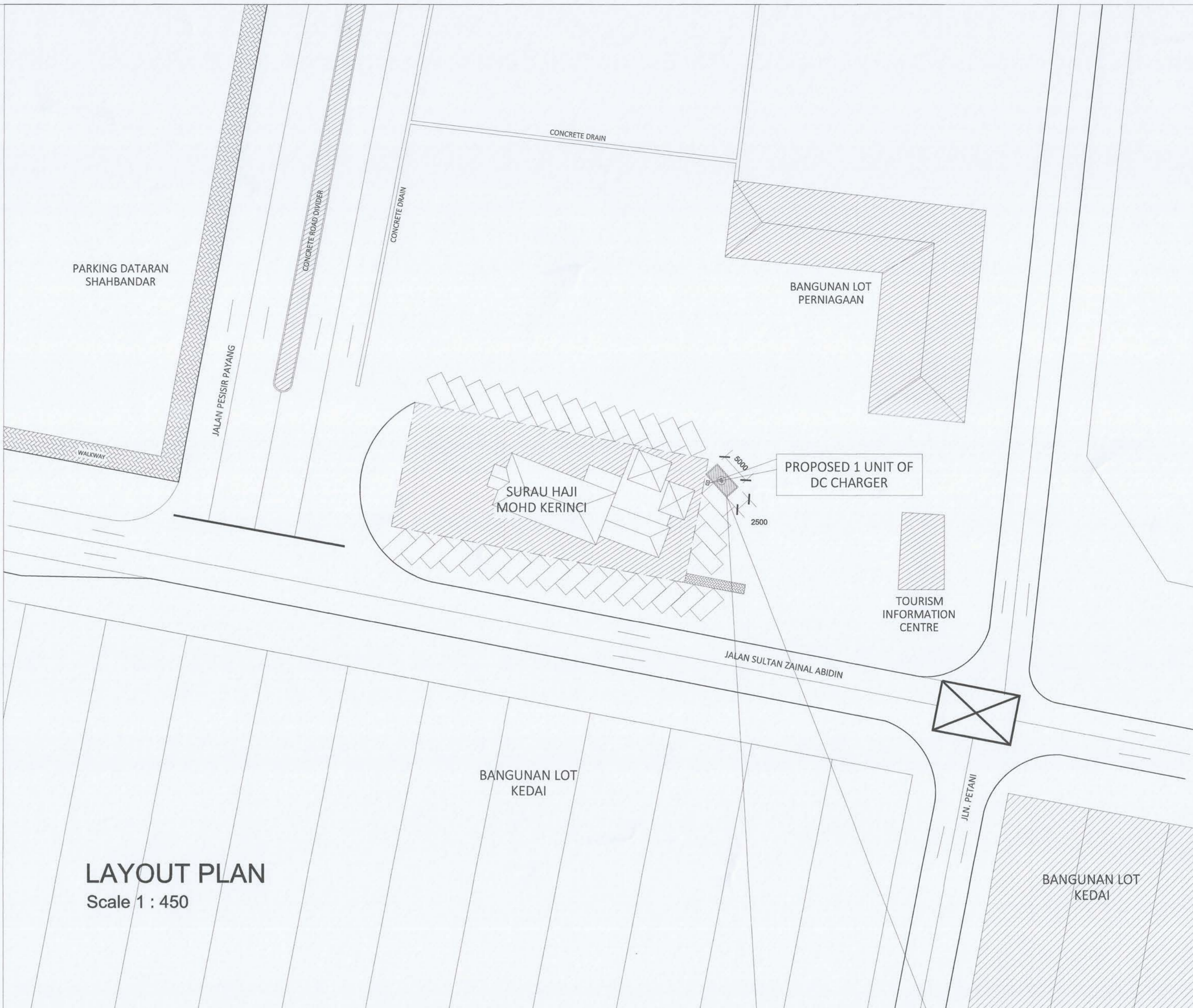
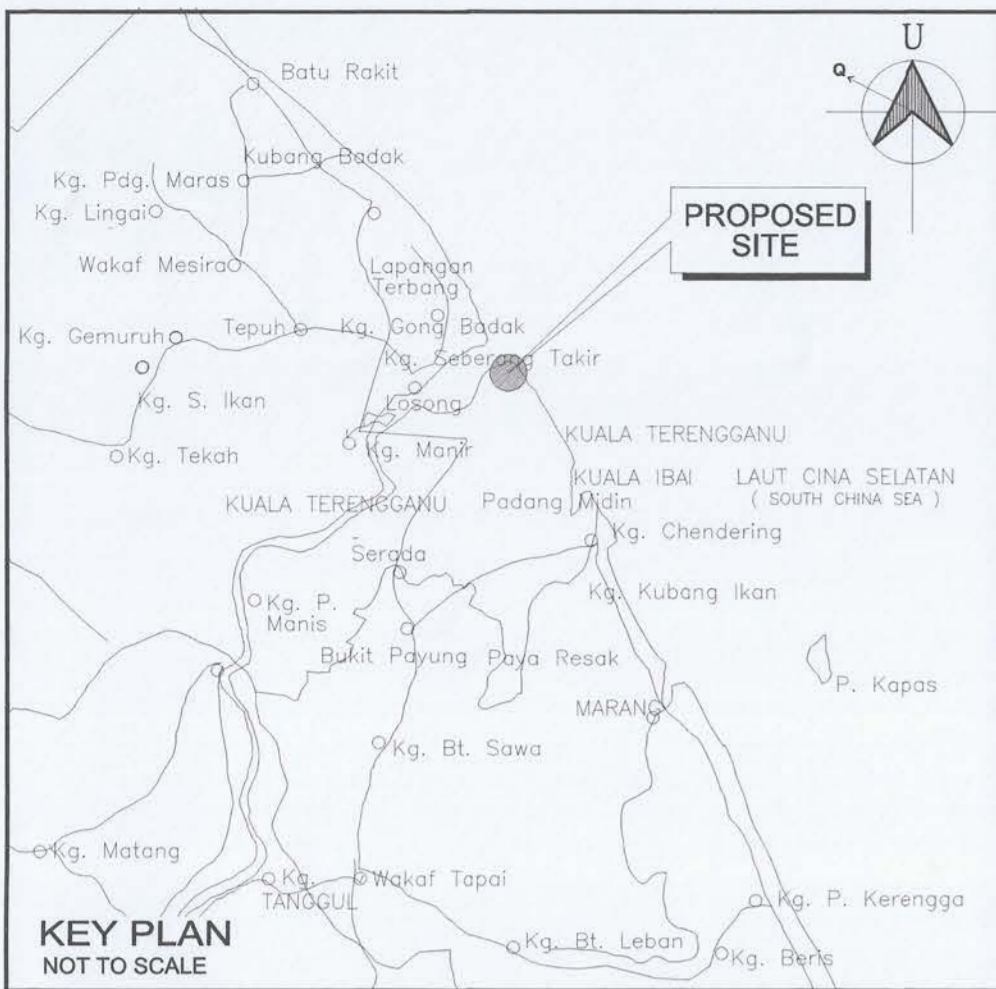

**SCHEMATIC DIAGRAM FEEDER PILLAR**

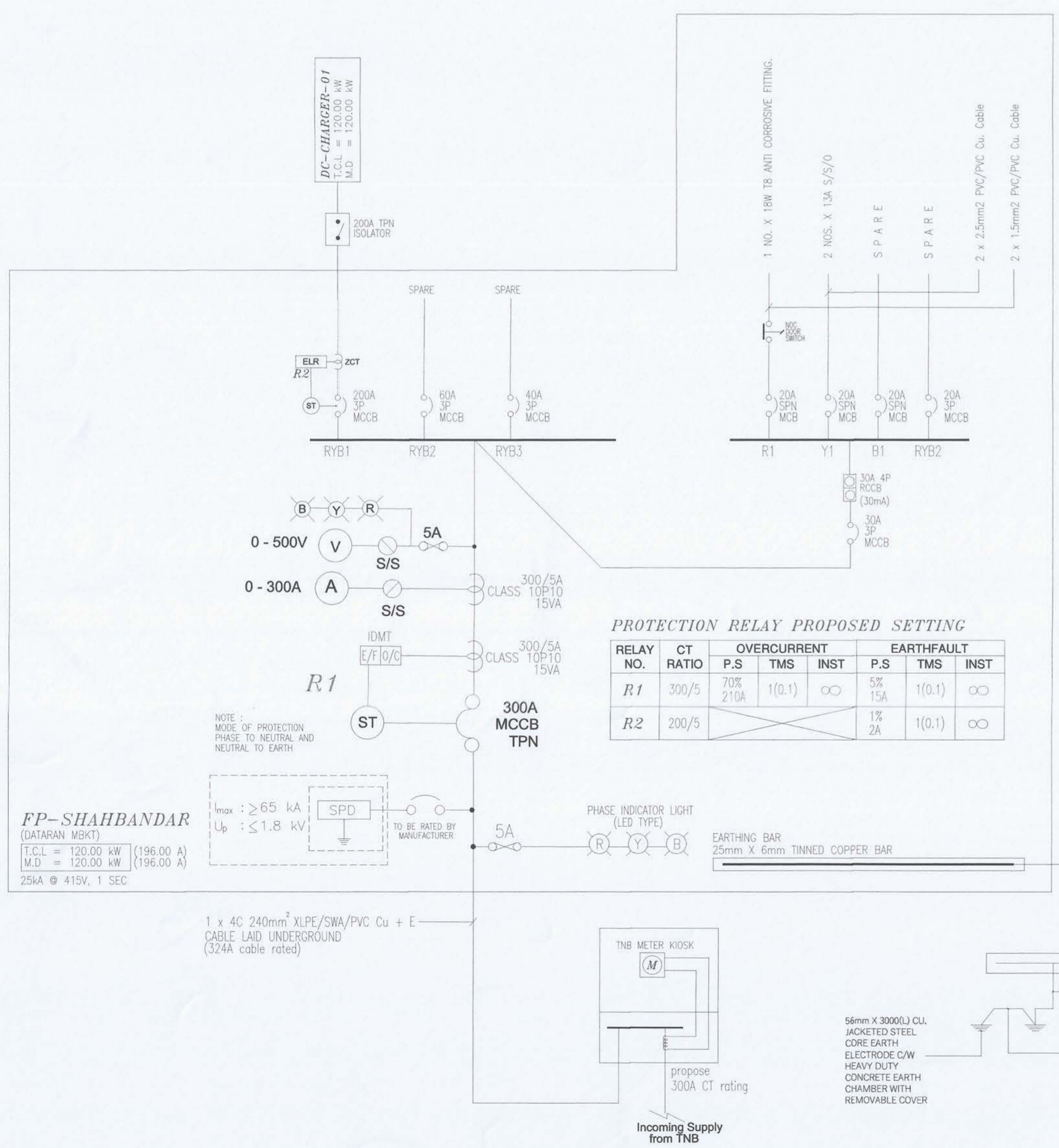

**PROPOSE SITE SHAHBANDAR**

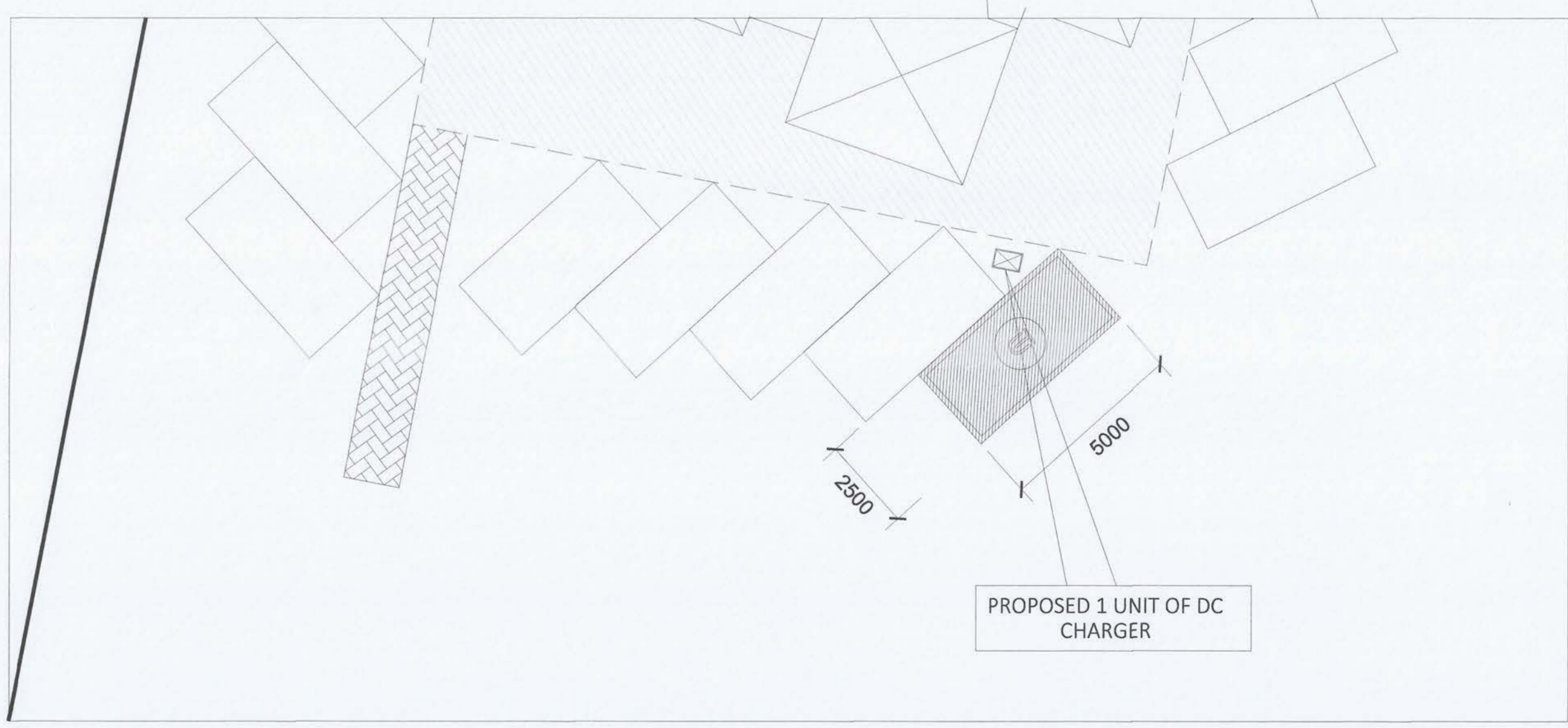

CATITAN Notes :

TAJUK PROJEK Project Title :  
 PROJEK CADANGAN PERMIT SEMENTARA TAHUNAN BAGI TAMBAHAN SATU (1) UNIT PENGECAS KENDERAAN ELEKTRIK (EV) DI ATAS TEMPAT LETAK KENDERAAN (TLK) TERBUKA, JALAN SULTAN ZAINAL ABIDIN, DATARAN SHAHBANDAR, 20000 KUALA TERENGGANU, TERENGGANU

PEMILIK TANAH / BANGUNAN Land / Building Owner :  
 GO TO-U (M) SDN BHD (1408838-K)  
 Lot F1.1, Rekascape, Persiaran APEC, Cyber 8,  
 63000 Cyberjaya, Selangor, Malaysia.  
 Tel : 03-8687 2762

JURUTERA MEKANIKAL & ELEKTRIKAL Mechanical & Electrical Engineer :  
**Katsu Perunding Sdn. Bhd.** (1079965-9)  
 LOT-28057 (B), RUMAH KEDAI PERMINT PERDANA 4,  
 SEBERANG TAKIR,  
 21300 KUALA NERUS,  
 TERENGGANU DARUL IMAN, MALAYSIA  
 TEL : +609-6673456 FAX : +609-6673457  
 EMAIL : info@katsu.com.my WEB : www.katsu.com.my

JURUTERA PROFESIONAL  
 BERSEKUTUAN PERAKUANAMA  
 ELECTRICAL  
 Ir. JAFNI BIN ALIAS @ SULOVA  
 C116219  
 MALAYSIA

Tandatangan Jurutera Profesional /Professional Engineer's Signature  
 I hereby certify that these works have been designed by me in accordance with sound engineering practice and that I take full responsibility for the design and proper performance of the same.

RUJ	TARIKH	PINDAAN

TAJUK LUKISAN :  
 ELECTRICAL SYSTEM  
 - SITE PLAN  
 - SCHEMATIC DIAGRAM  
 - KEY PLAN

NO. LUKISAN	KPSB/P-83(3)/TNB-01
DILUKIS	En. MNI NO. PROJEK P-83(3)
DISEMAK	En. MNI TARIKH JULY 2024
DILULUSKAN	Ir. JAS SKALA N.T.S
REVISION	0 1 2 3 4 5 6 7 8 9 10

HAKCIPTA TERPELIHARA : Kontraktor dimesitkan meneriksa semua ukuran di lapak. Kerja-kerja henukiah berdasarkan berdasarakan kepada ukuran yang dicatatkan sahaja. Sebarang kesilapan hendaklah dilaporkan kepada wakil pegawai penguasa sebelum memulakan sebarang kerja.