



MANETO ENGINEERING SDN. BHD. 201401036218 (1112357-T)

No.7, Jalan Haji Eusoff, Housing Trust, 30250 Ipoh, Perak Darul Ridzuan, Malaysia.

+605 241 8688

+605 242 8689

maneng88@gmail.com

www.maneto.my

Ruj. Kami : LT/2024/07/0107/DS23(KUDR)

Tarikh : 30 Julai 2024

KORIDOR UTILITI DARUL RIDZUAN SDN BHD

B-G-11, Greentown Suria,
Jalan Dato Seri Ahmad Said,
30450 Ipoh,
Perak Darul Ridzuan
Tel : 05-4671020 / 05-4671030

U/P : Pegawai Koridor Negeri

Tuan/Puan,

PER : PERMOHONAN KEBENARAN MERANCANG DAN PELAN BANGUNAN SECARA SERENTAK BAGI CADANGAN MEMBINA SKIM PERNIAGAAN YANG MENGANDUNGI :
A) JENIS A (22' X 80') : 1 UNIT KEDAI PEJABAT 3 TINGKAT DI ATAS PLOT 1 & 14 UNIT KEDAI PEJABAT 2 TINGKAT DI ATAS PLOT 2 - PLOT 15.
B) JENIS B (22' X 70') : 1 UNIT KEDAI PEJABAT 3 TINGKAT DI ATAS PLOT 28 & 12 UNIT KEDAI PEJABAT 2 TINGKAT DI ATAS PLOT 16 - PLOT 27.
DI ATAS LOT 320169 (PN 427395), BANDAR KAMPAR, DAERAH KAMPAR, PERAK DARUL RIDZUAN UNTUK TETUAN DASAR AFDAL (PK) SDN. BHD.

Perkara : Serahan Dokumen Lengkap Bagi Permohonan Kelulusan Izin Lalu

Dengan segala hormatnya perkara di atas adalah dirujuk.

- Bersama-sama ini kami sertakan dokumen-dokumen / lampiran berkaitan untuk rujukan kelulusan pihak tuan:-
 - Borang Kelulusan Izin Lalu (BKIL)
 - Lukisan Tapak (Pelan Skematik)
 - Peta Penandaan Lokasi
 - Gambar Lokasi
- Mohon pihak tuan mengaturkan satu tarikh lawatan tapak bersama bagi menentukan serta meluluskan cadangan laluan yang dinyatakan seperti di atas.
- Sebarang pertanyaan atau kemusykilan berhubung perkara ini, pihak tuan boleh menghubungi pegawai kami **En. Hafiz** di talian **012-3257688** dan pada emel **maneng.88@gmail.com** untuk keterangan lanjut.
- Perhatian serta kerjasama pihak tuan amat dihargai dan diucapkan terima kasih.

Sekian.

Yang benar,

Ms. Wong Soo Yee
(Pegarah Urusan)



Rujukan Kami : TNB(B)PERA/KAMP6/1b/8(KAM 1887)
Rujukan Tuan :
Tarikh : 20hb Jun 2024

Perunding KYS Sdn. Bhd.
Unit No. A-3-1, 3rd Floor,
Jalan Medan Ipoh 2,
Bandar Baru Medan Ipoh,
31400 Ipoh,
Perak Darul Ridzuan.



CADANGAN MEMBINA SKIM PERNIAGAAN YANG MENGANDUNGI:

a) JENIS A (22' X 80")

**1 UNIT KEDAI PEJABAT 3 TINGKAT DI ATAS PLOT 1.
14 UNIT KEDAI PEJABAT 2 TINGKAT DI ATAS PLOT 2 - PLOT 15.**

b) JENIS B (22' X 70")

**1 UNIT KEDAI PEJABAT 3 TINGKAT DI ATAS PLOT 28.
12 UNIT KEDAI PEJABAT 2 TINGKAT DI ATAS PLOT 16 - PLOT 27**

**DI ATAS LOT 320169 (PN 427935), BANDAR KAMPAR, DAERAH KAMPAR, PERAK
DARUL RIDZUAN UNTUK TETUAN DASAR AFDAL (PK) SDN. BHD.**

PERMOHONAN IZINLALU-

Dengan segala hormatnya, perkara di atas adalah dirujuk.

2. Pihak TNB akan melaksanakan kerja-kerja projek seperti di atas, Untuk makluman tuan, kerja memberi bekalan premis seperti diatas didapati keperluan izinlalu **dari Majlis Daerah Kampar**. Pihak tuan perlu membuat permohonan izinlalu & permit melalui **Koridor Utiliti Darul Ridzuan (KUDR) melalui sistem KUDRAT di lawan sesawang <https://app.kudr.my/>**

3. Lokasi izinlalu yang terlibat adalah dari Pencawang Elektrik PST Perdagangan Kampar 2 sehingga ke tapak cadangan KAM 1887. Bersama-sama ini dilampirkan pelan lakaran yang menunjukkan lokasi di mana kerja-kerja akan dilaksanakan bagi memudahkan semakan tuan.





4. Sehubungan itu, pihak tuan perlu mendapatkan kebenaran izinlalu dan permit korekan kepada pihak TNB untuk melaksanakan kerja-kerja ditapak. Sebarang pertanyaan atau keterangan lanjut, sila hubungi pegawai kami **Muhammad Izzat Nazrin Bin Ahmad Khairi** dan beliau boleh dihubungi di talian **018-3938330**.

Sekian, terima kasih.

"BETTER. BRIGHTER."



YUSLINA BINTI MOHD YUSOF
Head of Asset/ Engineer
(Supply Planning 11kV & LV Kampar)
Asset Planning & Performance.

PETUNJUK	
	CAD. PAIP PN10 150mm
	CAD. U/G XLPE 300mm, 4C, 1KV
	CAD. U/G XLPE 185mm, 4C, 1KV
	CAD. FEEDER PILLAR 800A

KAMPUNG ASTON SETTLEMENT

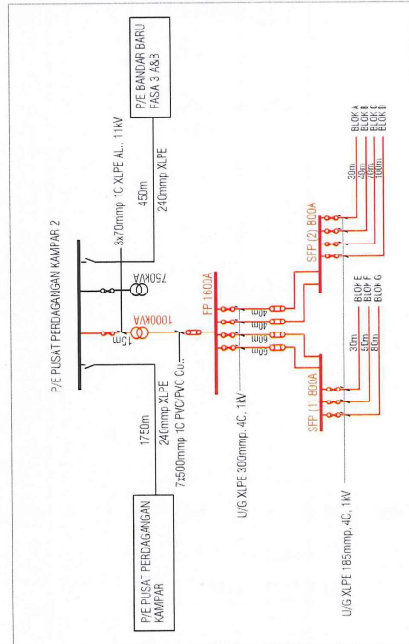
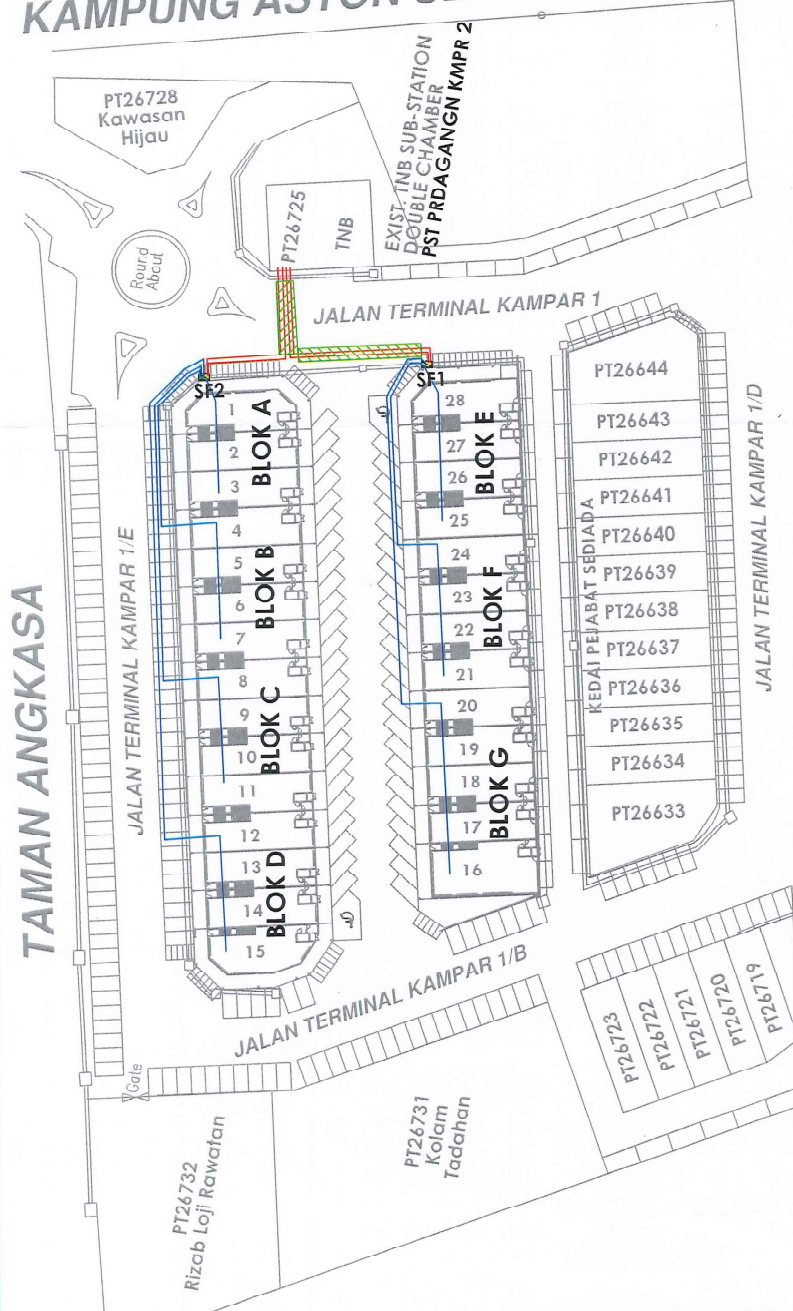

TENAGA NASIONAL BERHAD	
Kawasan : PERAK	Daerah : KAMPAR
No. Fail : 6441 T687	
CADANGAN MEMBINA SKIM PERUSAHAAN MENGGUNAKAN : a) JENIS A (22' X 80") 1 UNIT KEDAI PEJABAT 3 TINGKAT DI ATAS PLOT 1, 14 UNIT KEDAI PEJABAT 2 TINGKAT DI ATAS PLOT 2 - PLOT 15, b) JENIS B (22' X 70") 1 UNIT KEDAI PEJABAT 3 TINGKAT DI ATAS PLOT 28, 12 UNIT KEDAI PEJABAT 2 TINGKAT DI ATAS PLOT 36 - PLOT 27 DI ATAS LOT 32069 (PN 427935), BANDAR KAMPAR, DAERAH KAMPAR, PERAK DARUL RIDZUAN UNTUK TETUAN DASAR AFICAL (PK) SDN. BHD.	
Ditulis : HADRI	Dituluskan : YUSLIMA
Disemak : IZZAT	Tarikh : 5/6/2024
No. LUK/Isan : C.12-3EKALANCPPKAMAFY2024	
KAMI T887 - DASAR AF-DAL	

Peta Penandaan Lokasi - 4°19'06.2"N 101°08'56.4"E

4°19'06.2"N 101°08'56.4"E

4°19'06.2"N 101°08'56.4"E
4.318389, 101.149010

Directions Save Nearby Send to phone Share

31900 Kampar, Perak
849X+9J2 Kampar, Perak
Add a missing place
Add your business
Add a label
Your Maps activity

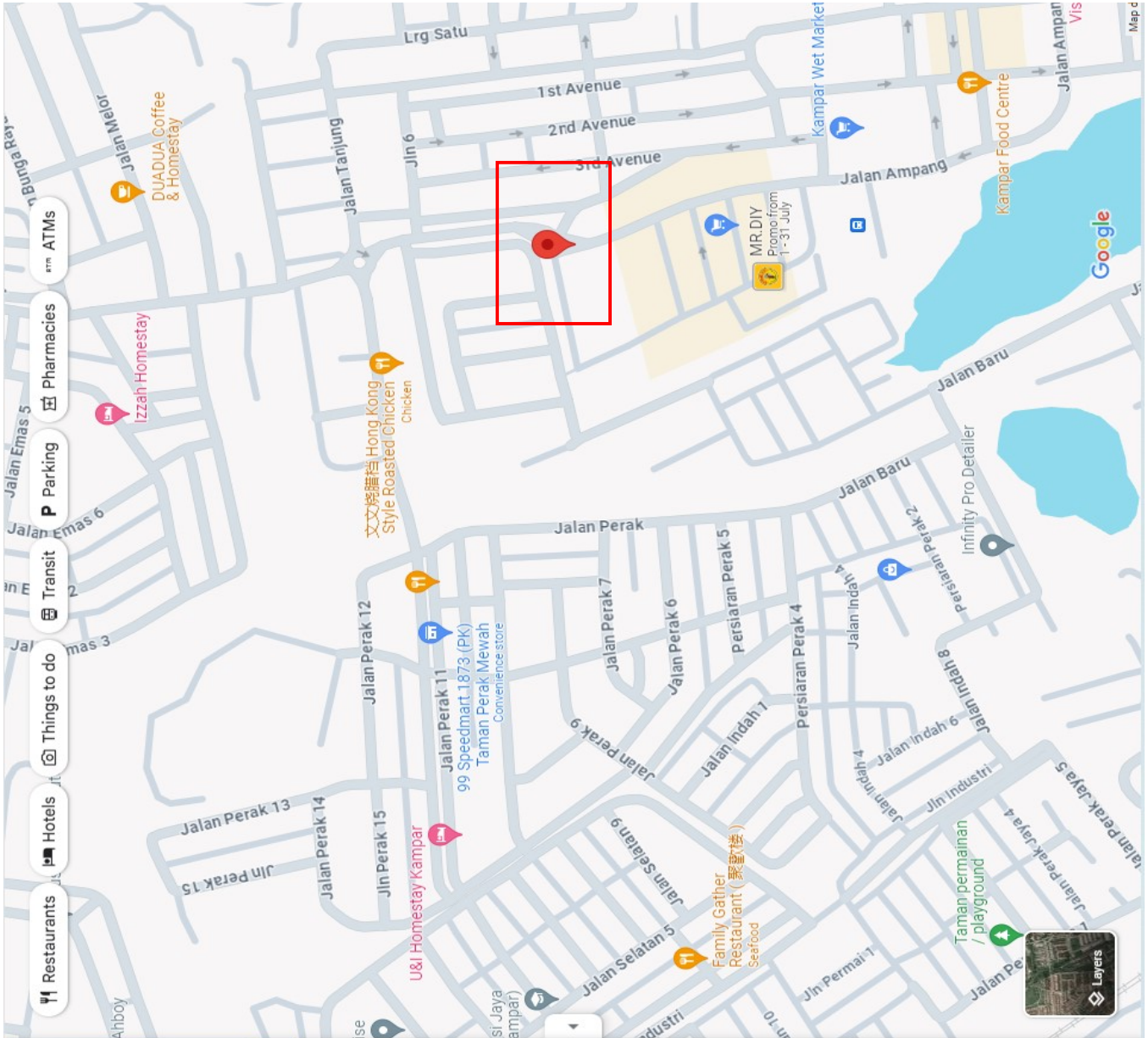
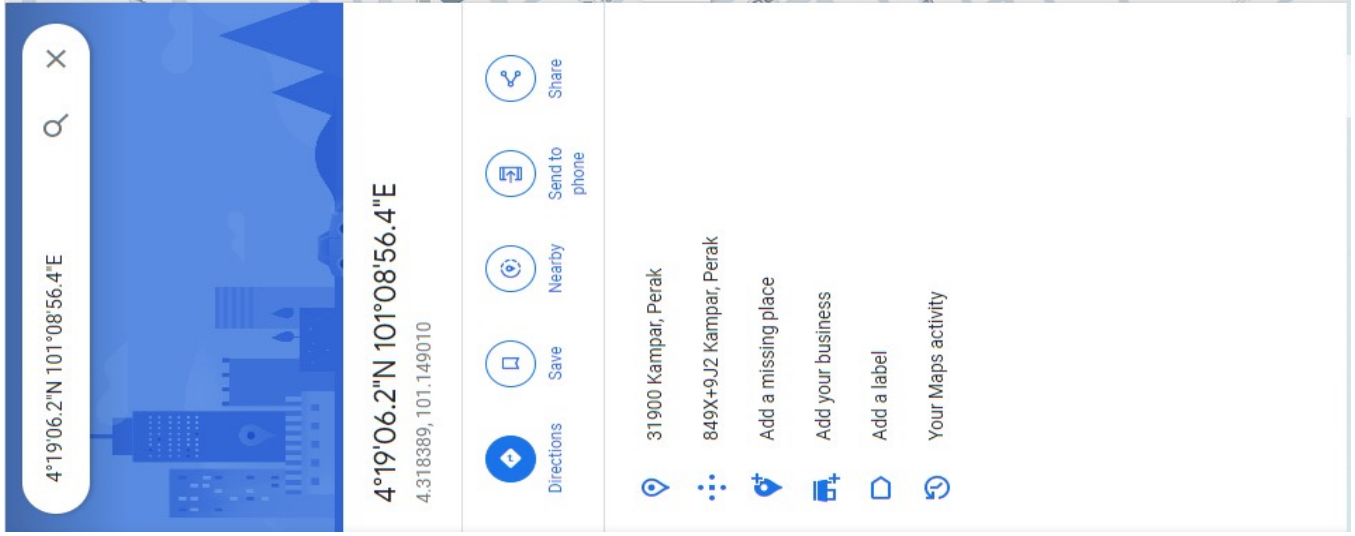

Gambar Lokasi



Gambar Lokasi

