

PELAN LALUAN KVT

Cad merentang LTB KVT di antara
PE SK Tebing Tembah ke P/E SM Kg Nyior
se jauh 250 meter
Mula: 4°39'25.4"N 103°25'26.2"E
Tamat: 4°39'22.6"N 103°25'31.3"E

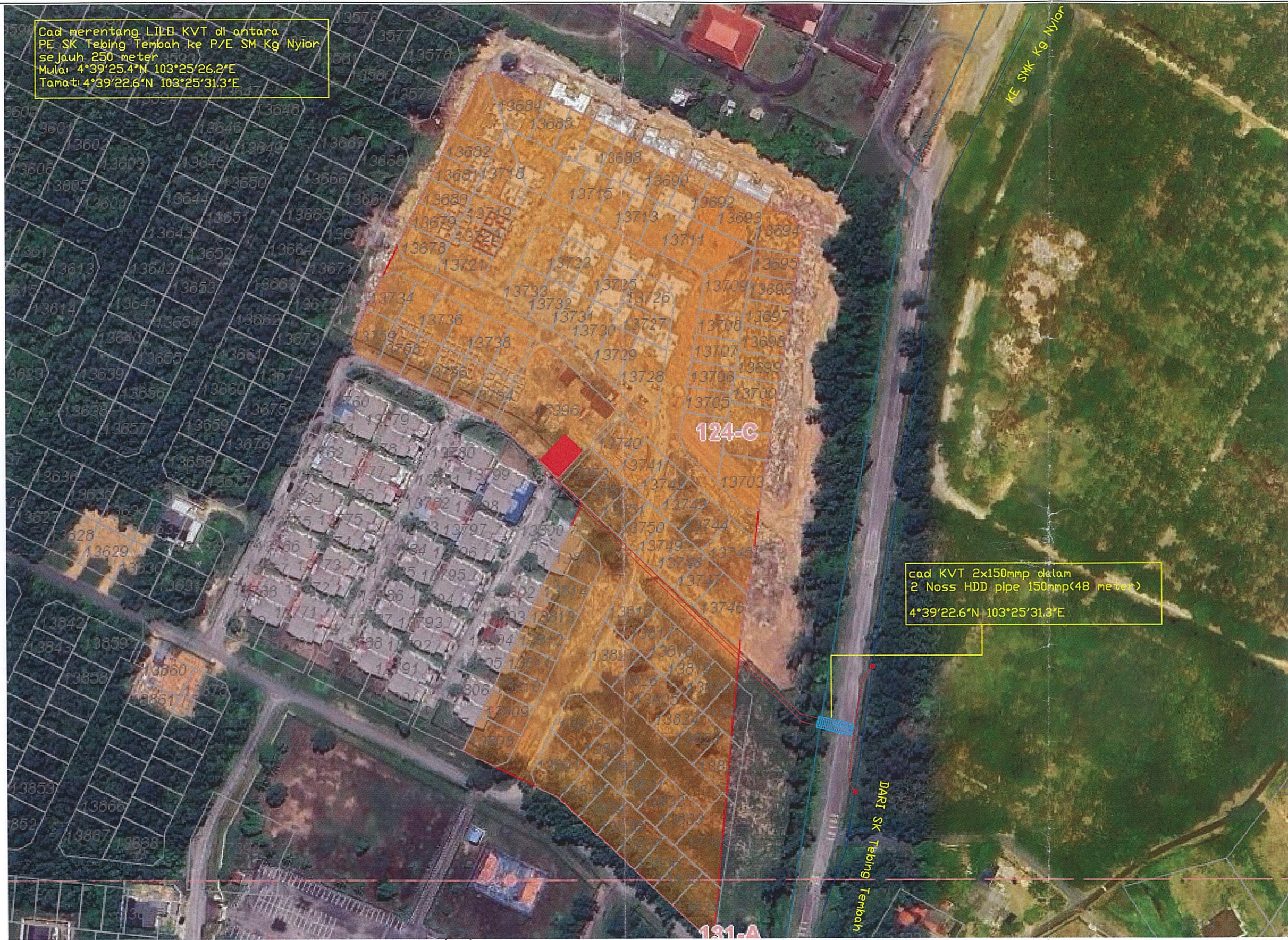

LEGEND :

KVT DILUPUSKAN

CAD KVT 150MMP XLPE 3C 11KV

SEDIADA KVT 150MMP XLPE 3C 11KV

BP
MOHD YUSRI BIN MOHD LATIF
Ketua Asef / Jurutera Kelan
Bucuh: Planning, HV & LV, Terengganu
Power Planning & Performance Zone
Kelantan / Terengganu
Transmission Distribution Network, TNPA



NAME	DATE
DRAWN BY Alhna	01.08.24
CHECKED BY	01.08.24
APPROVED BY Mohd Yusri	01.08.24

TITLE :	
CADANGAN MEMBINA DAN MENYIAPKAN 116 UNIT JENIS BERKEMBAR DI ATAS LOT NO.13678-13759 (PM 3416- PM 3446)& LOT NO.13808-13841 (PM 3476- PM 3270)DI KAMPUNG TEBING TEMBAH MUKIM KUALA PAKA DAERAH DUNGUNG TERENGGANU DARUL IMAN UNTUK TETUAN PERBADANAN MEMAJUKAN IKTISAD NEGERI TERENGGANU	
D-DUN-C24-1363	SCALE : n.t.s.
DATE : 01.08.24	DRAWING No. : DUN 1363-24