

# PELAN NO 1

GPS NO : 4.650728, 100.697288

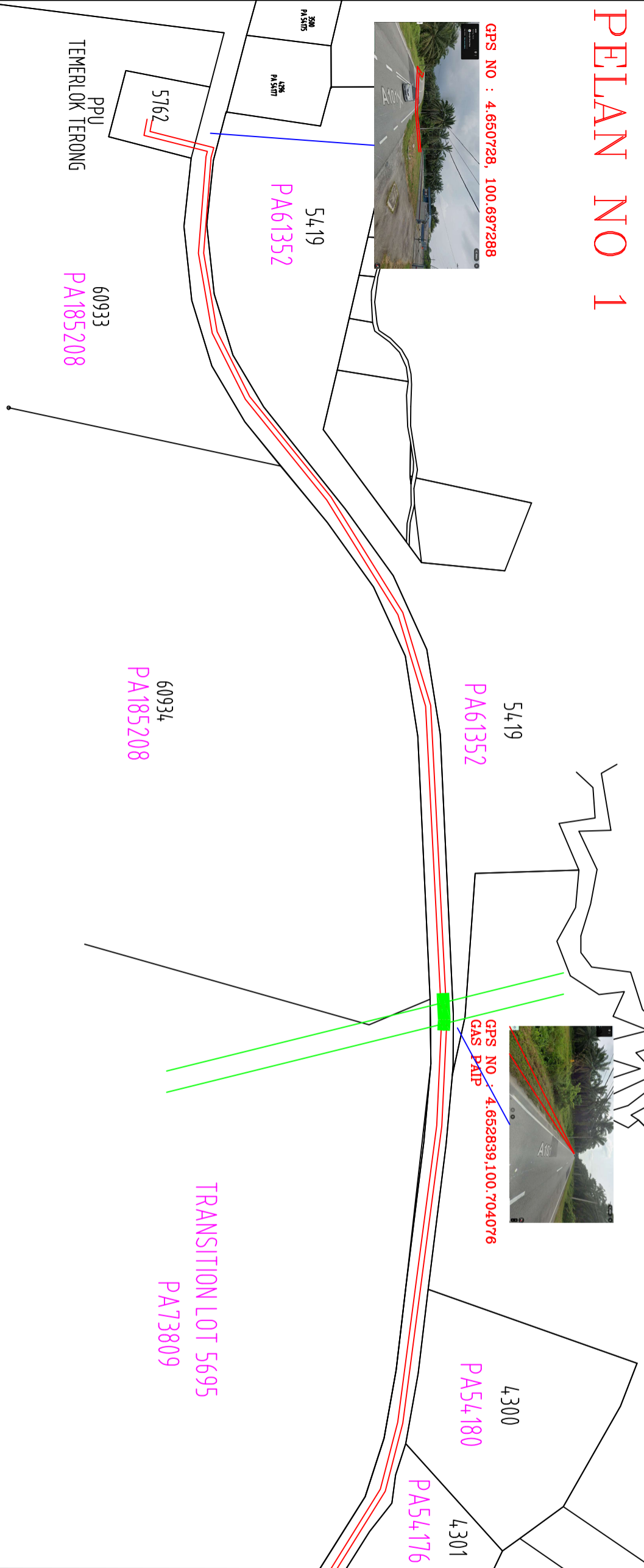

GPS NO : 4.652839, 100.704076  
GAS PAIP

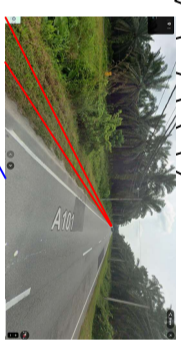

# PELAN NO 2

GPS NO : 4.652347, 100.711673  
SUNGAI TEMERLOK

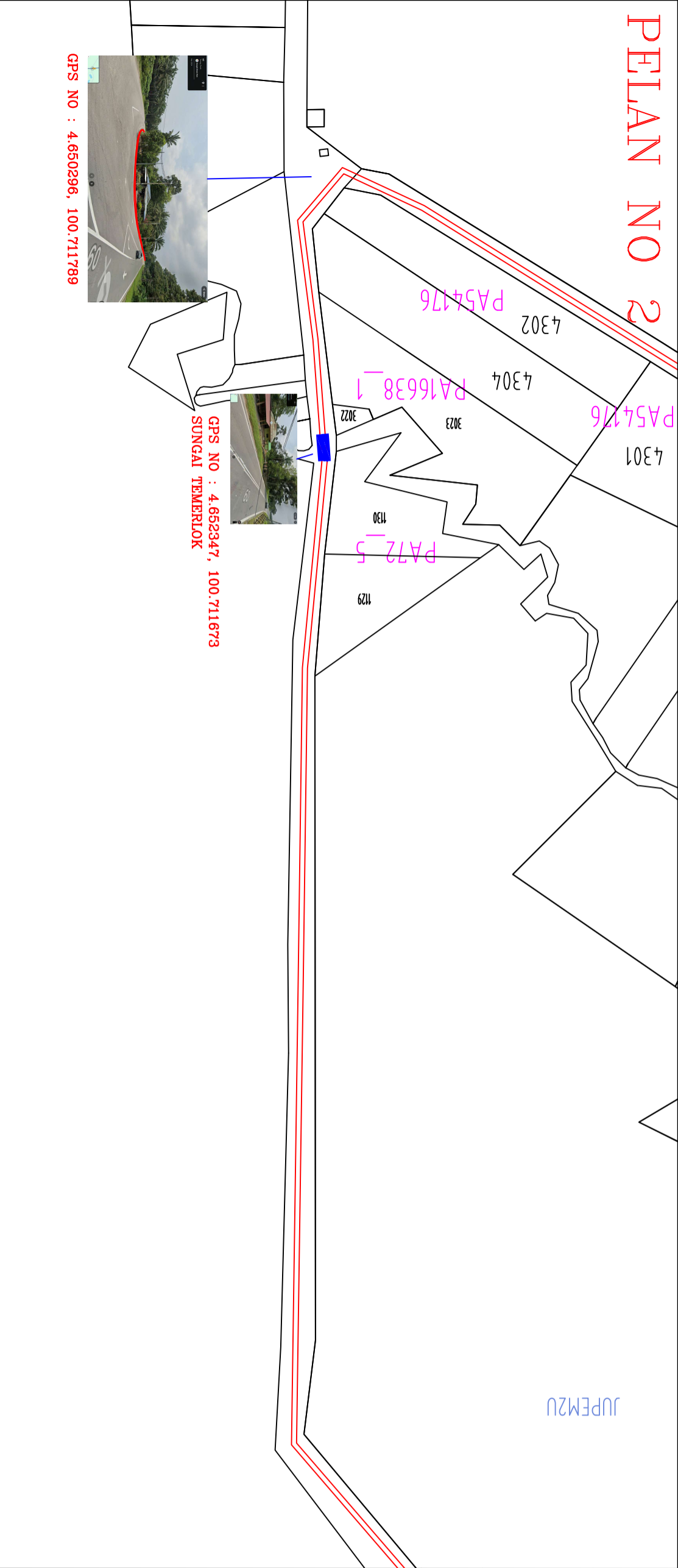

GPS NO : 4.650296, 100.711789



OPRG - 750 - 03

NO. PROJEK : D-TPG-C25-4422

TAJUK :  
PERMOHONAN BEKALAN ELEKTRIK BAGI CADANGAN SKIM PERNIAGAAN YANG MENGANJUNGKI: 15 UNIT KEDAI PEJABAT DUA TINGKAT ( 20' X 70' ) PLOT 1 - PLOT16 DAN 172 UNIT SOHO SETINGKAT ( 20' X 60' ) PLOT 1 - PLOT 172 DIATAS LOT 2442, MUKIM TERUNG, DAERAH LARUT, MATANG DAN SELAMA, PERAK DARUL RIDZUAN SELUAS 20.359 EKAR ( 8.239 HEKTAR) UNTUK TETUAN SUCCESS INPUT SDN. BHD.  
( SN NO: 11000841864 )  
( GPS NO : 4.709111, 100.713615)

PETUNJUK:-

- KABEL CADANGAN 11KV KOREKKAN TERBUKA 2X XIPE 1C 500MMP
- HDD PAIP 200MM LINTAS SUNGAI
- LINTAS PAIP GAS KOREKKAN TERBUKA
- LINTAS TALIAN PENGANTARAN KOREKKAN TERBUKA



KAWASAN	TAIPING
NEGERI	PERAK D.R.
DILUKIS	MUHAMMAD HAZIMIN
DISEMAK	EN FAIRUZ FAHMI
DILULUSKAN	EN IR HJ MOHAMMAD ZUBAIRI
PERKARA	PELAN TAPAK
NO LUKISAN	D-TPG-C25-4422
TARIKH	12.12.2025

PELAN NO 3

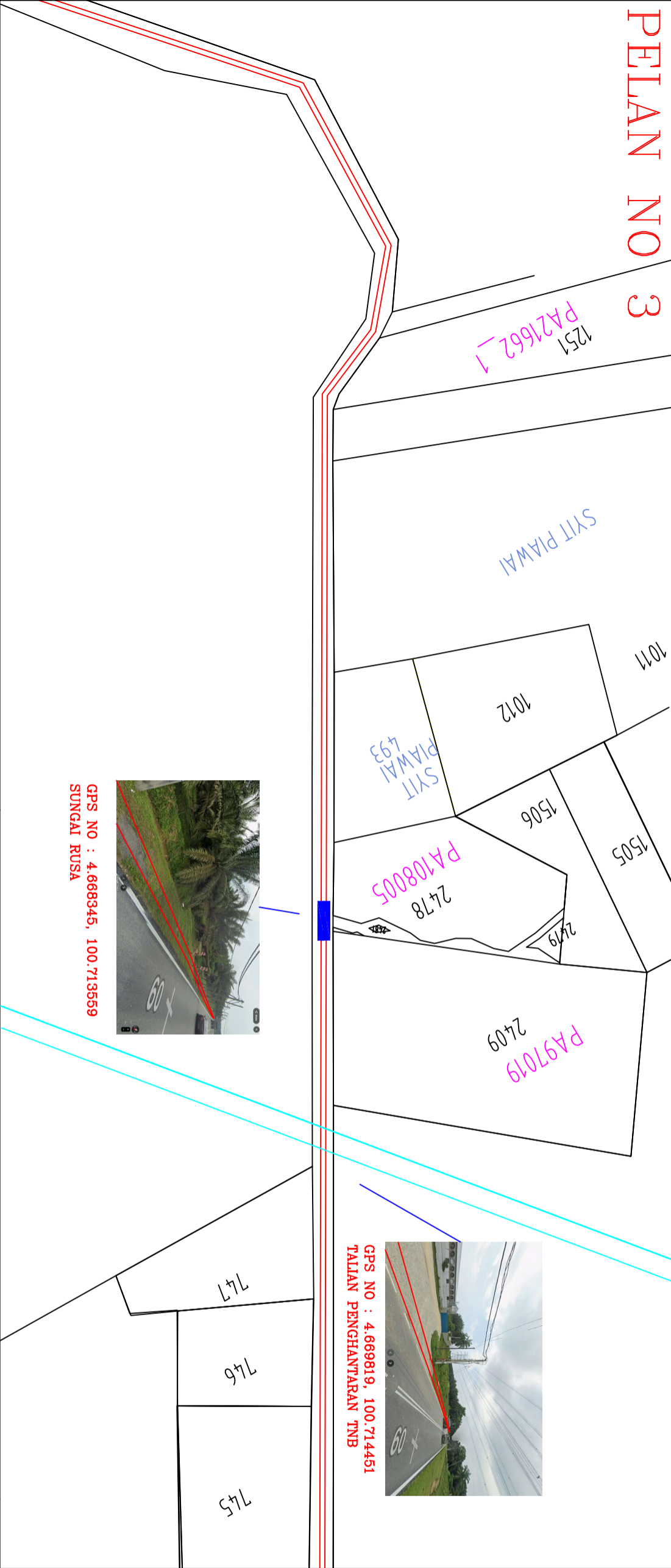

1251  
PA27662-1

SYIT PLAWAI  
493

PA108005

PA97019

GPS NO : 4.669819, 100.714451  
TALIAN PENGHANTARAN TNB



PELAN NO 4

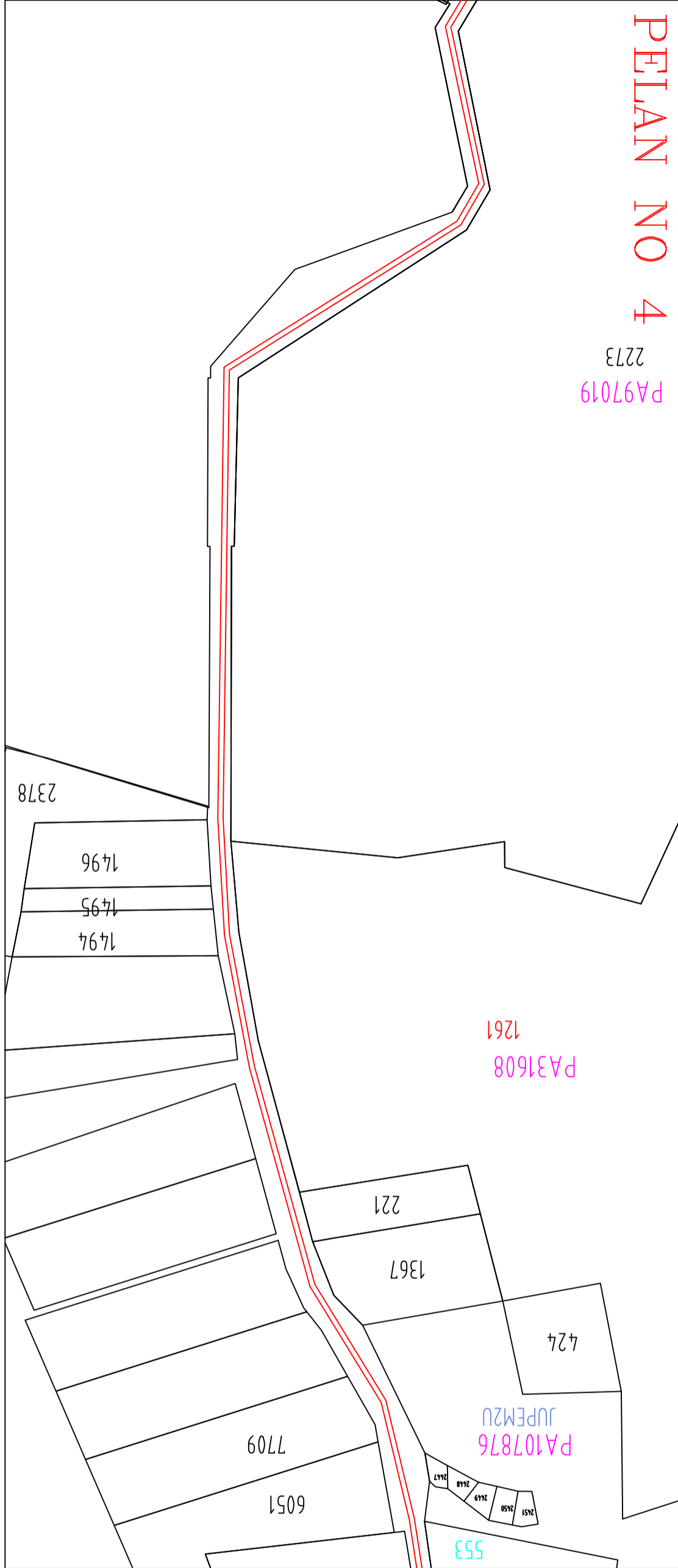

PA97019  
2273

PA31608  
1261

PA107876  
JUPEM2U

GPS NO : 4.688345, 100.713559  
SUNGAI RUSA



OPRG - 750 - 03

NO. PROJEK : D-TPG-C25-4422

TAJUK :  
PERMOHONAN BEKALAN ELEKTRIK BAGI CADANGAN SKIM PERNIAGAAN YANG MENGANJUNG: 15 UNIT KEDAI PEJABAT DUA TINGKAT ( 20' X 70' ) PLOT 1 - PLOT16 DAN 172 UNIT SOHO SETINGKAT ( 20' X 60' ) PLOT 1 - PLOT 172 DIATAS LOT 2442, MUKIM TERUNG, DAERAH LARUT, MATANG DAN SELAMA, PERAK DARUL RIDZUAN SELUAS 20.359 EKAR (8.239 HEKTAR) UNTUK TETUAN SUCCESS INPUT SDN. BHD.  
( SN NO: 11000841864 )  
( GPS NO : 4.709111, 100.713615 )

PETUNJUK:-

- KABEL CADANGAN 11KV KOREKKAN TERBUKA 2X XIPE 1C 500MMP
- HDD PAIP 200MM LINTAS SUNGAI
- LINTAS PAIP GAS KOREKKAN TERBUKA
- LINTAS TALIAN PENGHANTARAN KOREKKAN TERBUKA



KAWASAN	TAIPING
NEGERI	PERAK D.R.
DILUKIS	MUHAMMAD HAZIMIN
DISEMAK	EN FAIRUZ FAHMI
DILULUSKAN	EN IR HJ MOHAMMAD ZUBAIRI
PERKARA	PELAN TAPAK
NO LUKISAN	D-TPG-C25-4422
TARIKH	12.12.2025

# PELAN NO 5

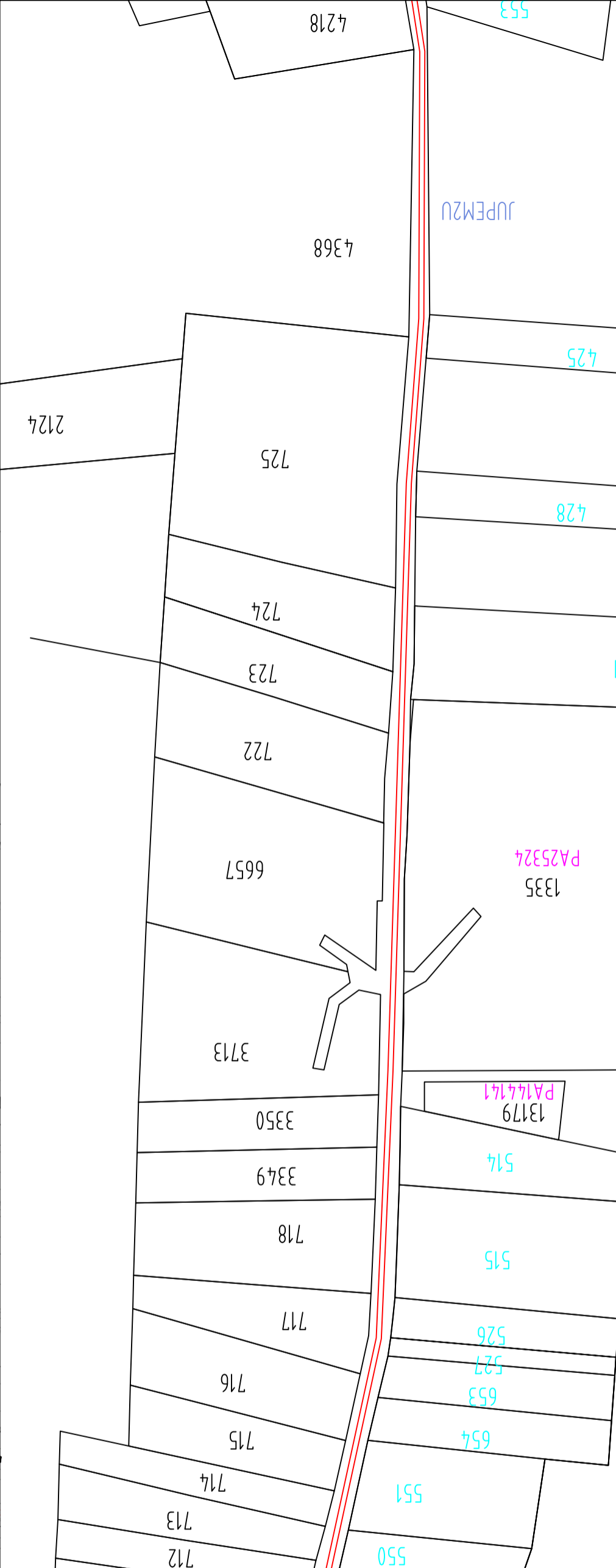

OPRG - 750 - 03

NO. PROJEK : D-TPG-C25-4422

TAJUK :  
 PERMOHONAN BEKALAN ELEKTRIK BAGI  
 CADANGAN SKIM PERNIAGAAN YANG  
 MENGANUNGI: 15 UNIT KEDAI PEJABAT DUA  
 TINGKAT ( 20' X 70' ) PLOT 1 - PLOT16 DAN  
 172 UNIT SOHO SETINGKAT ( 20' X 60' ) PLOT  
 1 - PLOT 172 DIATAS LOT 2442, MUKIM  
 TERUNG, DAERAH LARUT, MATANG DAN SELAMA,  
 PERAK DARUL RIDZUAN SELUAS 20.359 EKAR  
 (8.239 HEKTAR) UNTUK TETUAN SUCCESS  
 INPUT SDN. BHD.  
 ( SN NO: 11000841864 )  
 ( GPS NO : 4.709111, 100.713615 )

**PETUNJUK:-**

- KABEL CADANGAN 11KV KOREKKAN TERBUKA 2X XIPE 1C 500MMP
- HDD PAIP 200MM LINTAS SUNGAI
- LINTAS PAIP GAS KOREKKAN TERBUKA
- LINTAS TALIAN PENGHANTARAN KOREKKAN TERBUKA



KAWASAN	TAIPING
NEGERI	PERAK D.R.
DILUKIS	MUHAMMAD HAZIMIN
DISEMAK	EN FAIRUZ FAHMI
DILULUSKAN	EN IR HJ MOHAMMAD ZUBAIRI
PERKARA	PELAN TAPAK
NO LUKISAN	D-TPG-C25-4422
TARIKH	12.12.2025

# PELAN NO 6



GPS NO : 4.698660, 100.717294



LORONG TERONG BAKTI  
 GPS NO : 4.705079, 100.716742



TALIAN PENGHANTARAN TNB  
 GPS NO : 4.710566, 100.714783



LORONG BAKTI 23  
 GPS NO : 4.704612, 100.718657



TALIAN KUALA TERONG  
 GPS NO : 4.710188, 100.717785

# PELAN NO 2

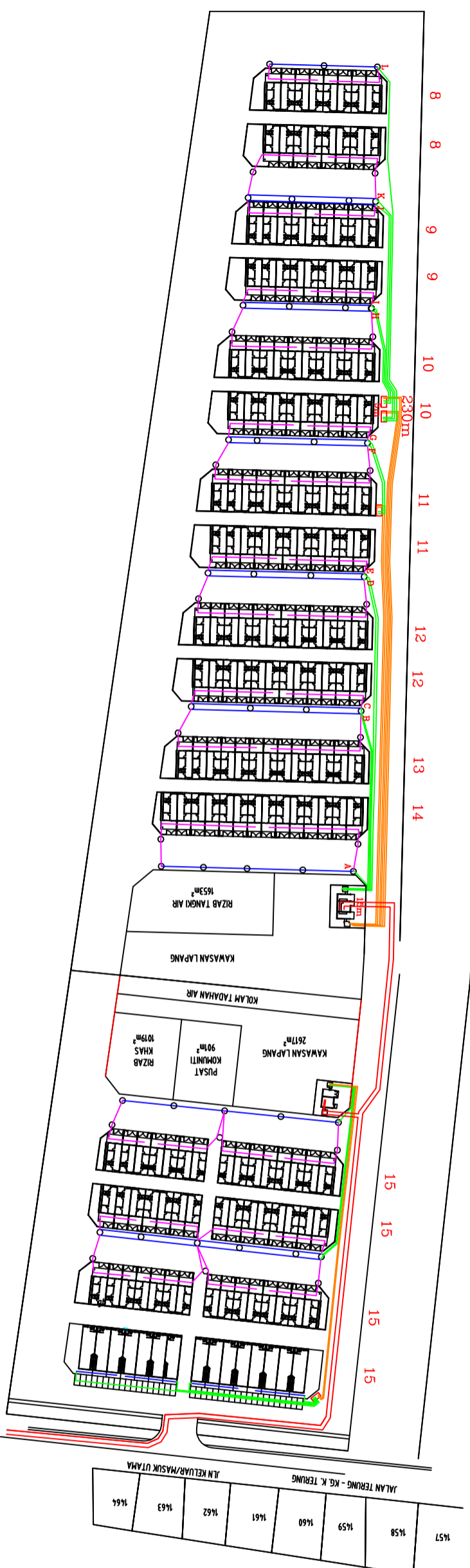

GPS NO 1 : 4.704996, 100.713299

GPS NO 4 : 4.710448, 100.713564



GPS NO 2 : 4.705192, 100.713820

GPS NO 3 : 4.710438, 100.714729

## PETUNJUK:- MEDAN TERONG 2

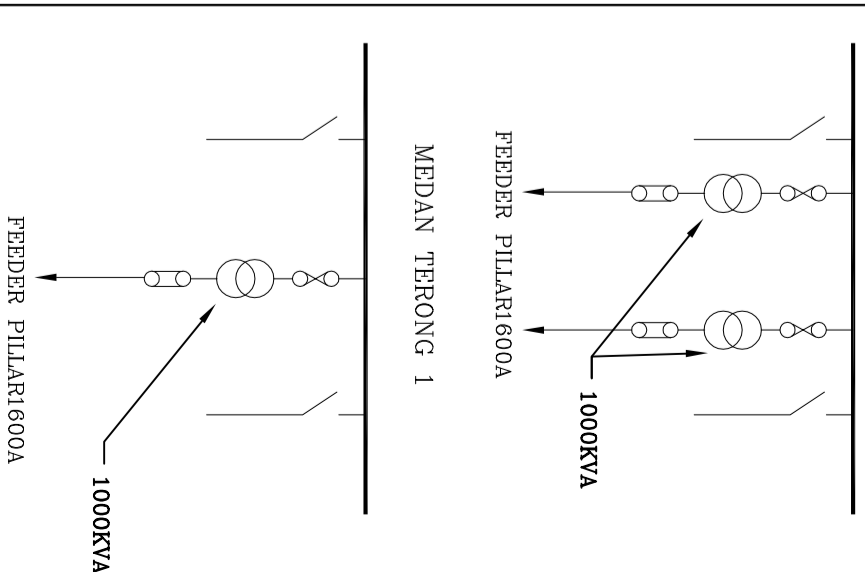

## PETUNJUK:-

- UG CABLE, 1KV, XLPE, AL, 4C, 185MMP
- UG CABLE, 1KV, XLPE, AL, 4C, 300MMP
- CONDUCTOR, ABC, LV, 3 X 185 + 120 + 16MMP
- CONDUCTOR, PVC, AL, 1C, 35MMP (19/.064")
- SUB FEEDER PILLAR 800A
- SPUN POLE 9M
- HDPE PAIP



SUPPLY PLANNING 11KV & LV, SUBZONE TAIPING, NETWORK PLANNING (PERAK), DISTRIBUTION NETWORK.

KAWASAN : PERAK DAERAH : TAIPING  
NO. FAIL : SKIL : NTS  
NO. PROJEK : D-TPG-C25-4422

TALUK :  
PERMOHONAN BEKALAN ELEKTRIK BAGI CADANGAN SKIM PERNIAGAAN YANG MENDUNGGI: 15 UNIT KEDAI PEJABAT DUA TINGKAT ( 20' X 70' ) PLOT 1 - PLOT16 DAN 172 UNIT SOHO SETTINGKAT ( 20' X 60' ) PLOT 1 - PLOT 172 DIATAS LOT 2442, MUKIM TERUNG, DAERAH LARUT, MATANG DAN SELAMA, PERAK DARUL RIDZUAN SELIANG 20.359 EKAR (8.239 HEKTAR) UNTUK TETUAN SUCCESS INPUT SDN. BHD. ( SN NO: 11000841864 ) ( GPS NO : 4.709111, 100.713615 )

DILUKIS : HAZIMIN TARIKH : 13.12.2025  
DISEMAK : EN FAHMI TARIKH : 13.12.2025  
DILULUS: EN IR HJ ZUBAIRI TARIKH : 13.12.2025  
NO. LUKISAN : D-TPG-C25-4422/TAPAK