

# COMPACT LUXURY SDN. BHD.

(CO. No.: 201301013188 (1043026-W))

No.2, Tingkat 1, Lorong Jaya 4, Taman Aor Jaya, 34000 Taiping, Perak.

Tel: 012 - 575 9313 Email: compactluxury@gmail.com

Ruj. Kami : CLSB/KUDRAT-01  
Ruj. Tuan : #M2DQHU8W  
Tarikh : 01/10/2025

KORIDOR UTILITI DARUL RIDZUAN SDN. BHD.

B-G-11, Greentown Suria,  
Jalan Dato Seri Ahmad Said,  
Perak Darul Ridzuan.

**U/P : Pegawai Koridor Negeri**

Tuan,

Per: Cadangan Skim Perumahan Bagi 23 Unit Tumah Teres 1 Tingkat Di Atas PT 11643 - PT 11665, Mukim Pengkalan Aor, Daerah Larut Dan Matang, Perak Darul Ridzuan.

## **Serahan Dokument Lengkap Bagi Permohonana Klulusana Izin Lalu**

Dengan segala hormatnya perkara dia atas adalah dirujuk

- 2 Bersama-sama ini kami sertakan dokumen-dokumen / lampiran berkaitan untuk rujukan dan kelulusan pihak tuan.
  - i Borang Kelulusan Izin Lalu (BKIL)
  - ii Lukisan Tapak (Pelan Skematik)
  - iii Peta Penandaan Lokasi
  - iv Gambar Lokasi
- 3 Mohon pihak tuan mengaturkan satu tarikh lawatan tapak bersama bagi menentukan serta meluluskan cadangan laluan yang dinyatakan di atas.
- 4 Sebarang pertanyaan atau kemusykilan berhubung perkara ini, pihak tuan boleh menghubungi pegawai kami **Emilyn Lim** di talian **016-5590125** dan pada emel **limsfg77@gmail.com** untuk keterangan lanjut.
- 5 Perhatian serta kerjasama pihak tuan amatlah dihargai dan diucapkan terima kasih.

Sekian

Yang benar,

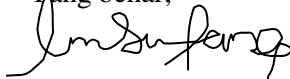

Emilyn Lim  
Project Executive



CAD BEKALAN ELEKTRIK KE PT 12474/LOT 13604, TAMAN PENGKALAN IMPIAN, MUKIM PENGKALAN AOR, DAERAH LARUT & MATANG, TAIPING, PERAK. (4.817189,100.722431)



- |   |                                       |   |                          |
|---|---------------------------------------|---|--------------------------|
|  | CAD. UG XLPE 4C 185MMP 20M            |  | CAD. PVC 4X19/0.64 400M  |
|  | CAD. ABC 3X185+120+16MMP 16 SPAN 600M |  | CAD. ABC 1X16+25MMP 150M |
|  | CAD. TIANG 9M 19 UNIT                 |  | CAD. LAMPU HPSV 6 UNIT   |
|  | TIANG SEDIA ADA                       |   |                          |

**TEMPAT KOREKAN BUKA  
- SIDE TABLE**



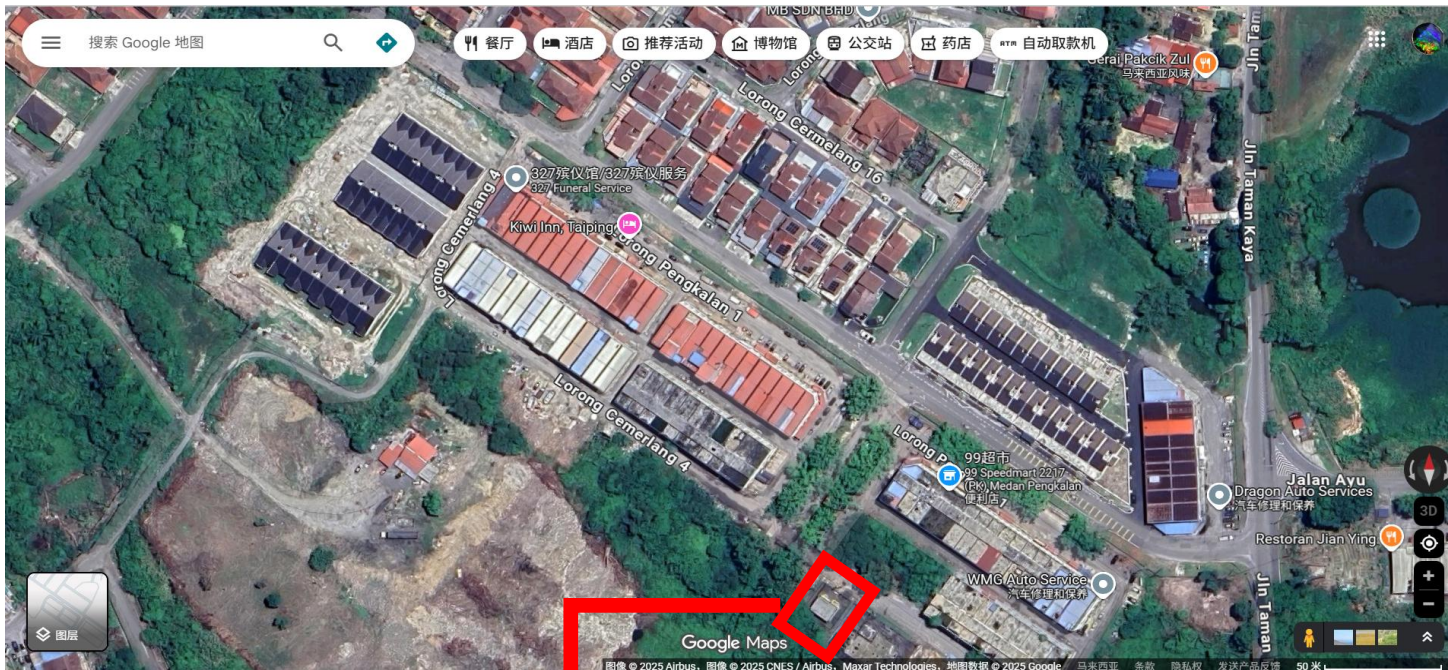

KOREKAN DARI TNB SUB  
STATION UNTUK TANAM  
TIANG DI SIDE TABLE

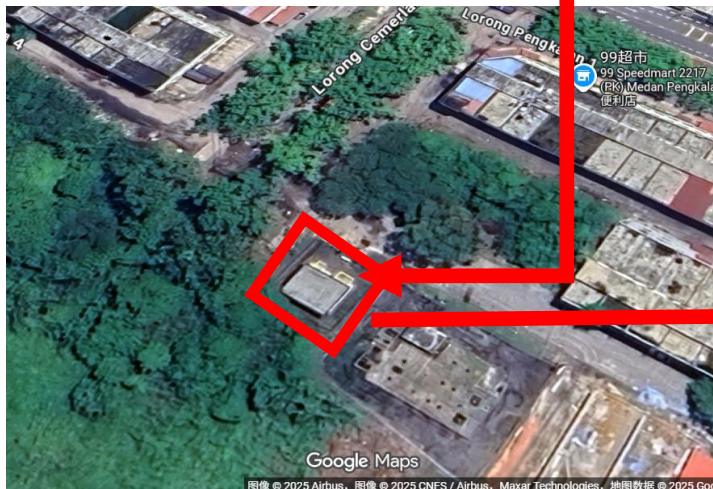

CADANGAN SKIM PERUMAHAN BAGI 23 UNIT RUMAH TERES 1 TINGKAT DI ATAS PT 11643 - PT 11665, MUKIM PENGKALAN AOR, DAERAH LARUT DAN MATANG, PERAK DARUL RIDZUAN



CADANGAN BEKALAN ELEKTRIK KE PT12474 / LOT 13604, TAMAN PENGKALAN IMPIAN, MUKIM PENGKALAN AOR, DAERAH LARUT & MATANG, TAIPING, PERAK



CADANGAN KOREKAN  
SIDE TABLE - 3M

LORONG CERMERLANG 4

# CADANGAN SKIM PERUMAHAN BAGI 23 UNIT RUMAH TERES 1 TINGKAT DI ATAS PT 11643 - PT 11665, MUKIM PENGKALAN AOR, DAERAH LARUT DAN MATANG, PERAK DARUL RIDZUAN

PANDANGAN DARI SEBELAH KIRI



PANDANGAN DARI SEBELAH KANAN

