



MUKIM MANIR  
DAERAH KUALA TERENGGANU  
SYIT PIAWAI 41-D-1

**LAYOUT PLAN**

SCALE 1:100  
COORDINATE : 5.342320, 103.067768  
COORDINATE : 5.340806, 103.065698



**LEGEND:**

- = EXISTING PIPE
- = PROPOSED 155 mm Ø MULTILAYER UPVC PIPE PN12
- = PROPOSED 155 mm Ø MULTILAYER UPVC PIPE PN12 JACKING C/W 300mm Ø MS PIPE SLEEVE
- = PROPOSED 150 mm Ø MS PIPE
- = PROPOSED 32 mm Ø POLYVINYL ALUMINIUM COMPOSITE (PA) PIPE
- = PROPOSED 32 mm Ø (PA) PIPE c/w 65 mm Ø GALVANISED IRON CLASS B PIPE SLEEVE
- = PROPOSED SLUICE VALVE
- = PROPOSED SCOUR VALVE
- = PROPOSED CULVERT CROSSING
- = PROPOSED HYDRANT
- = HOUSE WITHOUT METER
- = WATER METER TO DETAILS

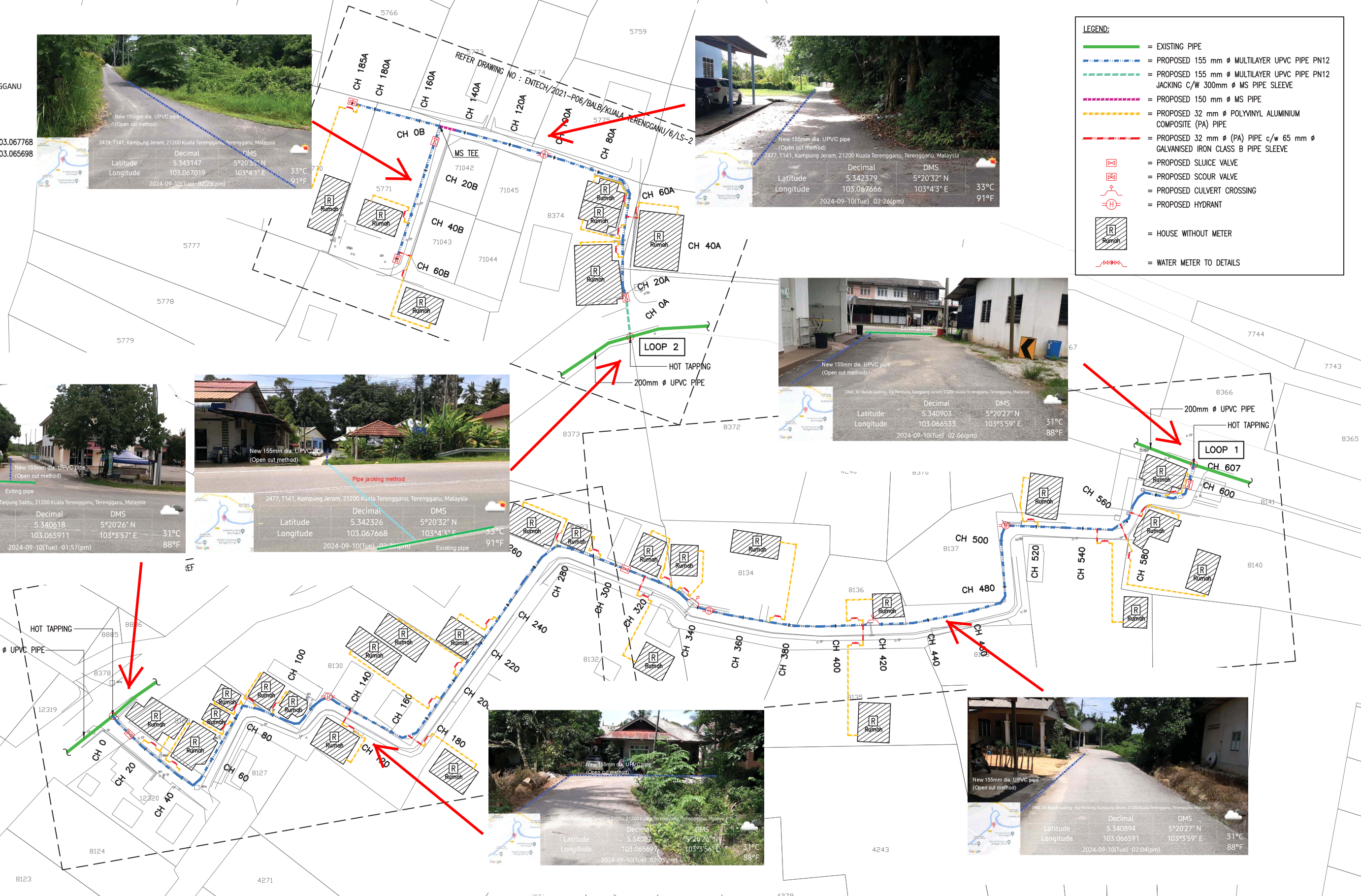

<b>JURUKUR TANAH BERLESEN :</b>  <p>JURUKUR BUDIMAN 470 E, Tingkat Satu &amp; Dua, Jalan Kamarudin, 20400 Kuala Terengganu, Tel : 6224403, 6229403 FAX : 6233403</p>	<b>PINDAAN :</b> <table border="1"> <tr><th>BIL</th><th>TARIKH</th><th>KETERANGAN</th></tr> <tr><td> </td><td> </td><td> </td></tr> </table>	BIL	TARIKH	KETERANGAN				<b>UKURAN &amp; MAKLUMAT LUKISAN :</b> <table border="1"> <tr><td>SCALA (A1) : 1:800</td><td>SCALA (A3) : 1:1600</td></tr> <tr><td colspan="2">DILUKIS OLEH : M. Amir Asamuddin Bin Ab Rashid</td></tr> <tr><td colspan="2">DIREKABENTUK OLEH : Nor Sarwani Binti Mat Saman</td></tr> <tr><td colspan="2">DISEMAK OLEH : Norbaziah Binti Ramli</td></tr> <tr><td colspan="2">DILULUSKAN OLEH : Ir. Mohd Fauzi Bin Zakaria</td></tr> <tr><td colspan="2">TARIKH : Oktober 2023</td></tr> </table>	SCALA (A1) : 1:800	SCALA (A3) : 1:1600	DILUKIS OLEH : M. Amir Asamuddin Bin Ab Rashid		DIREKABENTUK OLEH : Nor Sarwani Binti Mat Saman		DISEMAK OLEH : Norbaziah Binti Ramli		DILULUSKAN OLEH : Ir. Mohd Fauzi Bin Zakaria		TARIKH : Oktober 2023		<b>PERAKUAN JURUTERA BERDAFTAR :</b> SAYA MENGESAHKAN BAHAWA SEMUA PELAN TELAH DISEDIAKAN DENGAN TEPAT, LENGKAP DAN TERATUR. JUGA TELAH MEMENUHI KEHENDAK SKOP PROJEK DAN KEPERLUAN YANG DITETAPKAN OLEH KPLB.  Tandatangan Nama : Ir. MOHD FAUZI BIN ZAKARIA	<b>PERUNDING KEJURUTERAAN AWAM &amp; STRUKTUR :</b> <p>Entech Consult 3187 K, ARAS 2, KOMPLEKS PERMINT HARMONI, JALAN BATAS BARU, 20300 KUALA TERENGGANU, Tel : 09-6251757 Fax : 09-6251785 Email : entechc@gmail.com (TRO069139-U)</p>	<b>PIHAK BERKUASA AIR/OPERATOR AIR/ PENERIMA MILIK :</b> <p>SATU (453286-D) SYARIKAT AIR TERENGGANU SDN. BHD. JALAN SULTAN ISMAIL, 20200 KUALA TERENGGANU TERENGGANU DARUL IMAN. Tel : 09-6214154 Fax : 09-6201104</p>	<b>PEGAWAI PENGUSAH :</b> <p>SETIAUSAHA BAHAGIAN, KEMENTERIAN KEMAJUAN DESA DAN WILAYAH (KKDW) BAHAGIAN TEKNIKAL, ARAS 23, NO. 47, PERSIARAN PERDANA, PRESINT 4, PUSAT PENTADBIRAN KERAJAAN PERSEKUTUAN, 62100 PUTRAJAYA. Tel : 03-80008000 Fax : 03-88882337</p>	<b>PENGURUS PROGRAM :</b> <p>SETIAUSAHA BAHAGIAN, KEMENTERIAN KEMAJUAN DESA DAN WILAYAH (KKDW) BAHAGIAN PRASARANA, ARAS 23, NO. 47, PERSIARAN PERDANA, PRESINT 4, PUSAT PENTADBIRAN KERAJAAN PERSEKUTUAN, 62100 PUTRAJAYA. Tel : 03-80008000 Fax : 03-88882337</p>	<b>KLIEN/KEMENTERIAN PELAKSANA :</b> <p>KEMENTERIAN KEMAJUAN DESA DAN WILAYAH (KKDW) NO. 47, PERSIARAN PERDANA, PRESINT 4, PUSAT PENTADBIRAN KERAJAAN PERSEKUTUAN, 62100 PUTRAJAYA, MALAYSIA. Tel : 03-80008000 Fax : 03-88882337</p>	<b>TAJUJK PROJEK :</b> PROJEK BEKALAN AIR LUAR BANDAR (BALB) SISTEM RETIKULASI BAGI NEGERI TERENGGANU TAHUN 2021 <table border="1"> <tr><td>ZON : 1</td><td>DAERAH : KUALA TERENGGANU</td><td>PARLIMEN : KUALA TERENGGANU</td></tr> <tr><td colspan="3">TAJUJK LUKISAN : KG. TANJUNG SABTU 1 - LAYOUT PLAN</td></tr> <tr><td colspan="3">JENIS KERJA / BINAMAN : WATER SUPPLY / PIPE LAYING</td></tr> <tr><td colspan="3">NO. LUKISAN : ENTECH/2021-P06/BALB/KUALA TERENGGANU/6/LP-1</td></tr> <tr><td>NO. HELJAN : 51</td><td colspan="2">PINDAAN :</td></tr> </table>	ZON : 1	DAERAH : KUALA TERENGGANU	PARLIMEN : KUALA TERENGGANU	TAJUJK LUKISAN : KG. TANJUNG SABTU 1 - LAYOUT PLAN			JENIS KERJA / BINAMAN : WATER SUPPLY / PIPE LAYING			NO. LUKISAN : ENTECH/2021-P06/BALB/KUALA TERENGGANU/6/LP-1			NO. HELJAN : 51	PINDAAN :	
	BIL	TARIKH	KETERANGAN																																							
SCALA (A1) : 1:800	SCALA (A3) : 1:1600																																									
DILUKIS OLEH : M. Amir Asamuddin Bin Ab Rashid																																										
DIREKABENTUK OLEH : Nor Sarwani Binti Mat Saman																																										
DISEMAK OLEH : Norbaziah Binti Ramli																																										
DILULUSKAN OLEH : Ir. Mohd Fauzi Bin Zakaria																																										
TARIKH : Oktober 2023																																										
ZON : 1	DAERAH : KUALA TERENGGANU	PARLIMEN : KUALA TERENGGANU																																								
TAJUJK LUKISAN : KG. TANJUNG SABTU 1 - LAYOUT PLAN																																										
JENIS KERJA / BINAMAN : WATER SUPPLY / PIPE LAYING																																										
NO. LUKISAN : ENTECH/2021-P06/BALB/KUALA TERENGGANU/6/LP-1																																										
NO. HELJAN : 51	PINDAAN :																																									

BEKALAN AIR LUAR BANDAR (BALB) SISTEM RETIKULASI NEGERI TERENGGANU TAHUN 2021



GAMBAR 1 : Kawasan cadangan laluan paip baru dan sambungan ke paip sedia ada.



GAMBAR 2 : Kawasan cadangan laluan paip baru pada laluan jalan.

# BEKALAN AIR LUAR BANDAR (BALB) SISTEM RETIKULASI NEGERI TERENGGANU TAHUN 2021



**GAMBAR 3 : Kawasan cadangan laluan paip baru pada laluan jalan.**



**GAMBAR 4 : Kawasan cadangan laluan paip baru dan sambungan ke paip sedia ada.**

BEKALAN AIR LUAR BANDAR (BALB) SISTEM RETIKULASI NEGERI TERENGGANU TAHUN 2021



GAMBAR 5 : Kawasan cadangan laluan paip baru dan sambungan ke paip sedia ada.



GAMBAR 6 : Kawasan cadangan laluan paip baru pada laluan jalan.

BEKALAN AIR LUAR BANDAR (BALB) SISTEM RETIKULASI NEGERI TERENGGANU TAHUN 2021



**GAMBAR 7 : Kawasan cadangan laluan paip baru pada laluan jalan.**

5925  
7770  
MUKIM MANIR  
DAERAH KUALA TERENGGANU  
SYIT PIATAI 41-D-II  
**LAYOUT PLAN**  
SCALE 1:100  
COORDINATE : 5.340198, 103.073973

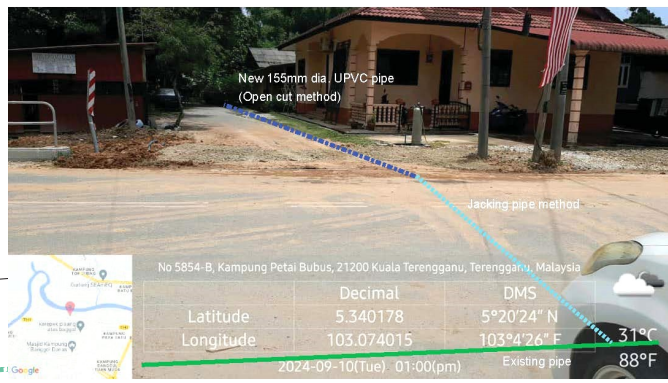

**LEGEND:**

- = EXISTING PIPE
- = PROPOSED 155 mm Ø MULTILAYER UPVC PIPE PN12
- = PROPOSED 155 mm Ø MULTILAYER UPVC PIPE PN12 JACKING C/W 300mm Ø MS PIPE SLEEVE
- = PROPOSED 32 mm Ø POLYVINYL ALUMINIUM COMPOSITE (PA) PIPE
- = PROPOSED 32 mm Ø (PA) PIPE c/w 65 mm Ø GALVANISED IRON CLASS B PIPE SLEEVE
- ⊠ = PROPOSED SLUICE VALVE
- ⊠ = PROPOSED SCOUR VALVE
- ⊠ = PROPOSED CULVERT CROSSING c/w BUTTERFLY VALVE
- ⊠ = PROPOSED HYDRANT
- ⊠ = HOUSE WITHOUT METER
- ⊠ = WATER METER TO DETAILS

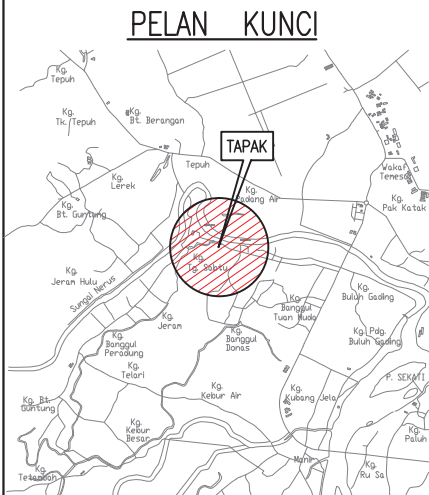

**PETUNJUK**

- Jalan Tar 5.748
- Tiang Elektrik 2.5ATev
- Tanda Batu Arah Sementara
- Mh
- HYD
- Aras Tanah
- Invert Longkang
- Batu Sempadan Dijumpai
- Pintu Pagor
- Longkang Konkrit

**NOTA**

- Semua aras dan jarak adalah dalam unit meter.
- Pengukuran dilaksanakan pada bulan Mac 2022.
- Aras adalah berdasarkan dari BM 10943 Aras Laras 4.666m. Di tepi bulatan Batu Enam, Antara Jalan ke K.Bharu & Penerk.

Hz Scale 1 : 1000  
Vt Scale 1 : 100  
Datum R.L. 1.000

CHAINAGE	0.00C	11.00C	12.50C	20.00C	40.00C	60.00C	80.00C	100.00C
EXISTING GROUND LEVEL	4.204			4.344	4.116	4.121	4.027	4.101
PROPOSED INVERT LEVEL OF PIPE	3.904			3.144	2.916	2.921	2.827	2.901

	220.00C	240.00C	260.00C	280.00C	292.50C	300.00C	306.00C
EXISTING GROUND LEVEL	3.998	3.854	3.790	3.684	3.527	3.727	3.567
PROPOSED INVERT LEVEL OF PIPE	2.798	2.654	2.590	2.484	2.527	2.367	2.367

CH 0.00C – CH 306.00C

<b>JURUKUR TANAH BERLESEN :</b>  <b>JURUKUR BUDIMAN</b> 470 E, Tingkat Satu & Dua, Jalan Kamaruddin, 20400 Kuala Terengganu, Tel : 6224403, 6229403 FAX : 6233403	<b>PINDAAN :</b> BIL.      TARIKH      KETERANGAN	<b>UKURAN &amp; MAKLUMAT LUKISAN :</b> SCALA (A1) : 1:500      SCALA (A3) : 1:1000 DILUKIS OLEH : M. Amir Asamuddin Bin Ab Rashid DIREKABENTUK OLEH : Nor Sarwani Binti Mat Saman DISEMAK OLEH : Norbaziah Binti Ramli DILULUSKAN OLEH : Ir. Mohd Fauzi Bin Zakaria TARIKH : Oktober 2023	<b>PERAKUAN JURUTERA BERDAFTAR :</b> SAYA MENGESAHKAN BAHAWA SEMUA PELAN TELAH DISEDIAKAN DENGAN TEPAT, LENGKAP DAN TERATUR. JUGA TELAH MEMENUHI KEHENDAK SKOP PROJEK DAN KEPERLUAN YANG DITETAPKAN OLEH KPLB. Tandatangan Nama : Ir. MOHD FAUZI BIN ZAKARIA	<b>PERUNDING KEJURUTERAAN AWAM &amp; STRUKTUR :</b>  <b>Entech Consult</b> 3187 K, ARAS 2, KOMPLEKS PERMINTA HARMONI, JALAN BATAS BARU, 20300 KUALA TERENGGANU, Tel : 09-6251757 Fax : 09-6251785 Email : entechc@gmail.com (T70069139-1)	<b>PIHAK BERKUASA AIR/OPERATOR AIR/ PENERIMA MILIK :</b>  <b>SYARIKAT AIR TERENGGANU SDN. BHD. SATU (453286-D)</b> 20200 KUALA TERENGGANU TERENGGANU DARUL IMAN. Tel : 09-6214154 Fax : 09-6201104	<b>PEGAWAI PENGUSAH :</b>  <b>SETIAUSAHA BAHAGIAN, KEMENTERIAN KEMAJUAN DESA DAN WILAYAH (KKDW) BAHAGIAN TEKNIKAL, ARAS 23, NO. 47, PERSIARAN PERDANA, PRESINT 4, PUSAT PENTADBIRAN KERAJAN PERSEKUTUAN, 62100 PUTRAJAYA.</b> Tel : 03-8008000 Fax : 03-8882337	<b>PENGURUS PROGRAM :</b>  <b>SETIAUSAHA BAHAGIAN, KEMENTERIAN KEMAJUAN DESA DAN WILAYAH (KKDW) BAHAGIAN PRASARANA, ARAS 23, NO. 47, PERSIARAN PERDANA, PRESINT 4, PUSAT PENTADBIRAN KERAJAN PERSEKUTUAN, 62100 PUTRAJAYA.</b> Tel : 03-8008000 Fax : 03-8882337	<b>KLIEN/KEMENTERIAN PELAKSANA :</b>  <b>KEMENTERIAN KEMAJUAN DESA DAN WILAYAH (KKDW) NO. 47, PERSIARAN PERDANA, PRESINT 4, PUSAT PENTADBIRAN KERAJAN PERSEKUTUAN, 62100 PUTRAJAYA, MALAYSIA.</b> Tel : 03-8008000 Fax : 03-8882337	<b>TAJUK PROJEK :</b> PROJEK BEKALAN AIR LUAR BANDAR (BALB) SISTEM RETIKULASI BAGI NEGERI TERENGGANU TAHUN 2021 ZON : 1      DAERAH : KUALA TERENGGANU      PARLIMEN : KUALA TERENGGANU TAJUK LUKISAN : KG. TANJUNG SABTU 2 – LAYOUT PLAN JENIS KERJA / BINAMAN : WATER SUPPLY / PIPE LAYING NO. LUKISAN : ENTECH/2021-P06/BALB/KUALA TERENGGANU/7/LP-1 NO. HELJAN : 55      PINDAAN :
----------------------------------------------------------------------------------------------------------------------------------------------------------------------------------------	------------------------------------------------------	-------------------------------------------------------------------------------------------------------------------------------------------------------------------------------------------------------------------------------------------------------------------------------------------------------------	-----------------------------------------------------------------------------------------------------------------------------------------------------------------------------------------------------------------------------------------------------------------------	-------------------------------------------------------------------------------------------------------------------------------------------------------------------------------------------------------------------------------------------------------------------------	-------------------------------------------------------------------------------------------------------------------------------------------------------------------------------------------------------------------	--------------------------------------------------------------------------------------------------------------------------------------------------------------------------------------------------------------------------------------------------------------------------	---------------------------------------------------------------------------------------------------------------------------------------------------------------------------------------------------------------------------------------------------------------------------	----------------------------------------------------------------------------------------------------------------------------------------------------------------------------------------------------------------------------------------------	----------------------------------------------------------------------------------------------------------------------------------------------------------------------------------------------------------------------------------------------------------------------------------------------------------------------------------------------------------------------------------------------------------

BEKALAN AIR LUAR BANDAR (BALB) SISTEM RETIKULASI NEGERI TERENGGANU TAHUN 2021



**GAMBAR 1 : Kawasan cadangan laluan paip baru dan sambungan ke paip sedia ada.**



**GAMBAR 2 : Kawasan cadangan laluan paip baru pada laluan jalan.**

BEKALAN AIR LUAR BANDAR (BALB) SISTEM RETIKULASI NEGERI TERENGGANU TAHUN 2021



**GAMBAR 3 : Kawasan cadangan laluan paip baru pada laluan jalan.**



**GAMBAR 4 : Kawasan cadangan laluan paip baru dan sambungan ke paip sedia ada.**

MUKIM KUALA NERUS  
DAERAH KUALA NERUS  
SYIT PIAWAI 41-B-I  
**LAYOUT PLAN**  
SCALE 1:100  
COORDINATE : 5.369874, 103.05116

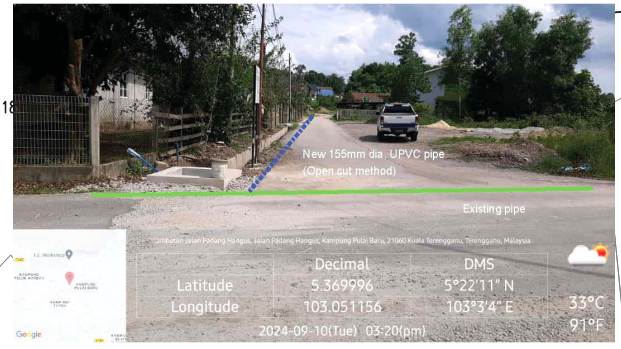

Decimal DMS  
Latitude 5.369996 5°22'11" N  
Longitude 103.051156 103°3'4" E  
2024-09-10(Tue) 03:20(pm) 33°C 91°F

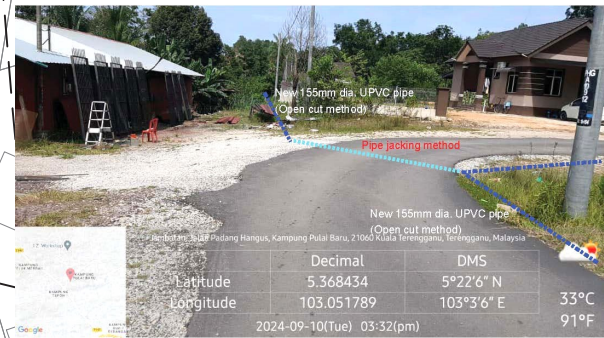

Decimal DMS  
Latitude 5.368434 5°22'6" N  
Longitude 103.051789 103°3'6" E  
2024-09-10(Tue) 03:32(pm) 33°C 91°F

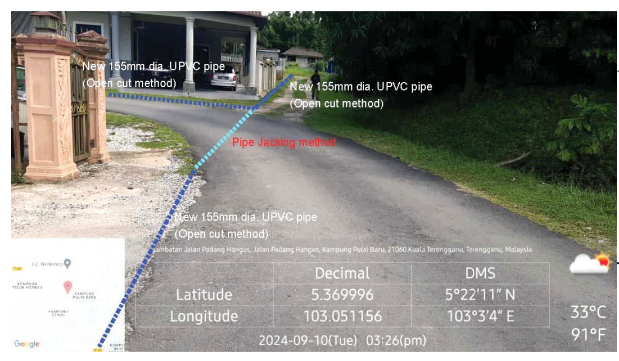

Decimal DMS  
Latitude 5.369996 5°22'11" N  
Longitude 103.051156 103°3'4" E  
2024-09-10(Tue) 03:26(pm) 33°C 91°F

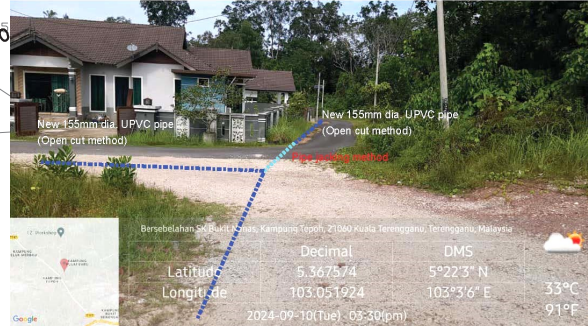

Decimal DMS  
Latitude 5.367574 5°22'3" N  
Longitude 103.051924 103°3'6" E  
2024-09-10(Tue) 05:30(pm) 33°C 91°F

**LEGEND:**

- = EXISTING PIPE
- = PROPOSED 155 mm Ø MULTILAYER UPVC PIPE PN12
- = PROPOSED 150 mm Ø MSCL PIPE
- = PROPOSED 32 mm Ø POLYVINYL ALUMINIUM COMPOSITE (PA) PIPE
- = PROPOSED 32 mm Ø (PA) PIPE c/w 65 mm Ø GALVANISED IRON CLASS B PIPE SLEEVE
- S = PROPOSED SLUICE VALVE
- C = PROPOSED SCOUR VALVE
- H = PROPOSED HYDRANT
- R = HOUSE WITHOUT METER
- = WATER METER TO DETAILS

DRAWING NO : ENTECH/2021-P06/BALB/KUALA NERUS/10/LS-2

REFER DRAWING NO : ENTECH/2021-P06/BALB/KUALA NERUS/10/LS-3

REFER DRAWING NO : ENTECH/2021-P06/BALB/KUALA NERUS/10/LS-4

<p>JURUKUR TANAH BERLESEN :</p> <p><b>JURUKUR BUDIMAN</b> 470 E, Tingkat Satu &amp; Dua, Jalan Kamaruddin, 20400 Kuala Terengganu. Tel : 6224403, 6229403 FAX : 6233403</p>	<p>PINDAAN :</p> <table border="1" style="width: 100%; border-collapse: collapse;"> <tr> <th>BIL</th> <th>TARIKH</th> <th>KETERANGAN</th> </tr> <tr> <td> </td> <td> </td> <td> </td> </tr> </table>	BIL	TARIKH	KETERANGAN				<p>UKURAN &amp; MAKLUMAT LUKISAN :</p> <table border="1" style="width: 100%; border-collapse: collapse;"> <tr> <td>SCALA (A1) : 1:700</td> <td>SCALA (A3) : 1:1400</td> </tr> <tr> <td colspan="2">DILUKIS OLEH : M. Amir Asamuddin Bin Ab Rashid</td> </tr> <tr> <td colspan="2">DIREKABENTUK OLEH : Nor Sarwani Binti Mat Saman</td> </tr> <tr> <td colspan="2">DISEMAK OLEH : Norbazilah Binti Ramli</td> </tr> <tr> <td colspan="2">DILULUSKAN OLEH : Ir. Mohd Fauzi Bin Zakaria</td> </tr> <tr> <td colspan="2">TARIKH : Oktober 2023</td> </tr> </table>	SCALA (A1) : 1:700	SCALA (A3) : 1:1400	DILUKIS OLEH : M. Amir Asamuddin Bin Ab Rashid		DIREKABENTUK OLEH : Nor Sarwani Binti Mat Saman		DISEMAK OLEH : Norbazilah Binti Ramli		DILULUSKAN OLEH : Ir. Mohd Fauzi Bin Zakaria		TARIKH : Oktober 2023		<p>PERAKUAN JURUTERA BERDAFTAR :</p> <p>SAYA MENGESAHKAN BAHAWA SEMUA PELAN TELAH DISEDIAKAN DENGAN TEPAT, LENGKAP DAN TERATUR. JUGA TELAH MEMENUHI KEHENDAK SKOP PROJEK DAN KEPERLUAN YANG DITETAPKAN OLEH KPLB.</p> <p>Tandatangan</p> <p>Nama : Ir. MOHD FAUZI BIN ZAKARIA</p>	<p>PERUNDING KEJURUTERAAN AWAM &amp; STRUKTUR :</p> <p><b>Entech Consult</b> 3187 K, ARAS 2, KOMPLEKS PERMINT HARMONI, JALAN BATAS BARU, 20300 KUALA TERENGGANU, Tel : 09-6251757 Fax : 09-6251785 Email : entechc@gmail.com</p>	<p>PIHAK BERKUASA AIR/OPERATOR AIR/ PENERIMA MILIK :</p> <p><b>SATU</b> (453286-D) SYARIKAT AIR TERENGGANU SDN. BHD. 20200 KUALA TERENGGANU TERENGGANU DARUL IMAN. Tel : 09-6214154 Fax : 09-6201104</p>	<p>PEGAWAI PENGUSAH :</p> <p><b>SETIAUSAHA BAGHIAN, KEMENTERIAN KEMAJUAN DESA DAN WILAYAH (KKDW) BAGHIAN TEKNIKAL, ARAS 23, NO. 47, PERSARAN PERDANA, PRESINT 4, PUSAT PENTADBIRAN KERAJUAN PERSEKUTUAN, 62100 PUTRAJAYA. Tel : 03-8008000 Fax : 03-8882337</b></p>	<p>PENGURUS PROGRAM :</p> <p><b>SETIAUSAHA BAGHIAN, KEMENTERIAN KEMAJUAN DESA DAN WILAYAH (KKDW) BAGHIAN PRASARANA, ARAS 23, NO. 47, PERSARAN PERDANA, PRESINT 4, PUSAT PENTADBIRAN KERAJUAN PERSEKUTUAN, 62100 PUTRAJAYA. Tel : 03-8008000 Fax : 03-8882337</b></p>	<p>KLIEN/KEMENTERIAN PELAKSANA :</p> <p><b>KEMENTERIAN KEMAJUAN DESA DAN WILAYAH (KKDW) NO. 47, PERSARAN PERDANA, PRESINT 4, PUSAT PENTADBIRAN KERAJUAN PERSEKUTUAN, 62100 PUTRAJAYA, MALAYSIA. Tel : 03-8008000 Fax : 03-8882337</b></p>	<p>TAJUK PROJEK :</p> <p>PROJEK BEKALAN AIR LUAR BANDAR (BALB) SISTEM RETIKULASI BAGI NEGERI TERENGGANU TAHUN 2021</p> <table border="1" style="width: 100%; border-collapse: collapse;"> <tr> <td>ZON : 1</td> <td>DAERAH : KUALA NERUS</td> <td>PARLIMEN : KUALA NERUS</td> </tr> <tr> <td colspan="3">TAJUK LUKISAN : KG. PADANG HANGUS -LAYOUT PLAN</td> </tr> <tr> <td colspan="3">JENIS KERJA / BINAMAN : WATER SUPPLY / PIPE LAYING</td> </tr> <tr> <td colspan="3">NO. LUKISAN : ENTECH/2021-P06/BALB/KUALA NERUS/10/LP-1</td> </tr> <tr> <td>NO. HELJAN : 63</td> <td colspan="2">PINDAAN :</td> </tr> </table>	ZON : 1	DAERAH : KUALA NERUS	PARLIMEN : KUALA NERUS	TAJUK LUKISAN : KG. PADANG HANGUS -LAYOUT PLAN			JENIS KERJA / BINAMAN : WATER SUPPLY / PIPE LAYING			NO. LUKISAN : ENTECH/2021-P06/BALB/KUALA NERUS/10/LP-1			NO. HELJAN : 63	PINDAAN :	
BIL	TARIKH	KETERANGAN																																								
SCALA (A1) : 1:700	SCALA (A3) : 1:1400																																									
DILUKIS OLEH : M. Amir Asamuddin Bin Ab Rashid																																										
DIREKABENTUK OLEH : Nor Sarwani Binti Mat Saman																																										
DISEMAK OLEH : Norbazilah Binti Ramli																																										
DILULUSKAN OLEH : Ir. Mohd Fauzi Bin Zakaria																																										
TARIKH : Oktober 2023																																										
ZON : 1	DAERAH : KUALA NERUS	PARLIMEN : KUALA NERUS																																								
TAJUK LUKISAN : KG. PADANG HANGUS -LAYOUT PLAN																																										
JENIS KERJA / BINAMAN : WATER SUPPLY / PIPE LAYING																																										
NO. LUKISAN : ENTECH/2021-P06/BALB/KUALA NERUS/10/LP-1																																										
NO. HELJAN : 63	PINDAAN :																																									

BEKALAN AIR LUAR BANDAR (BALB) SISTEM RETIKULASI NEGERI TERENGGANU TAHUN 2021

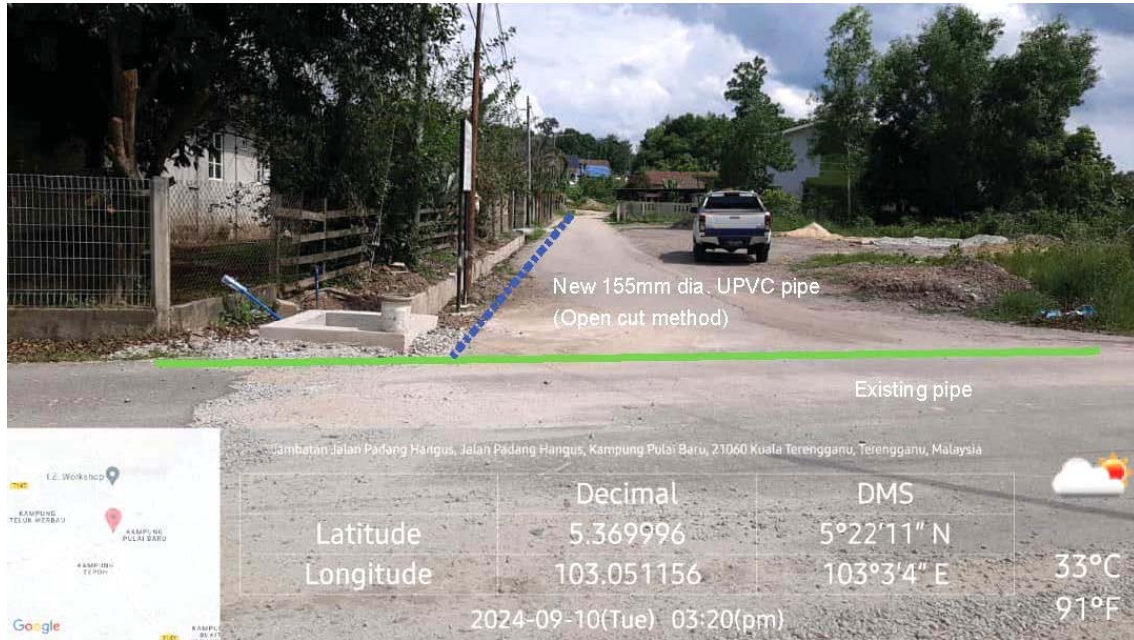

**GAMBAR 1 : Kawasan cadangan laluan paip baru dan sambungan ke paip sedia ada.**

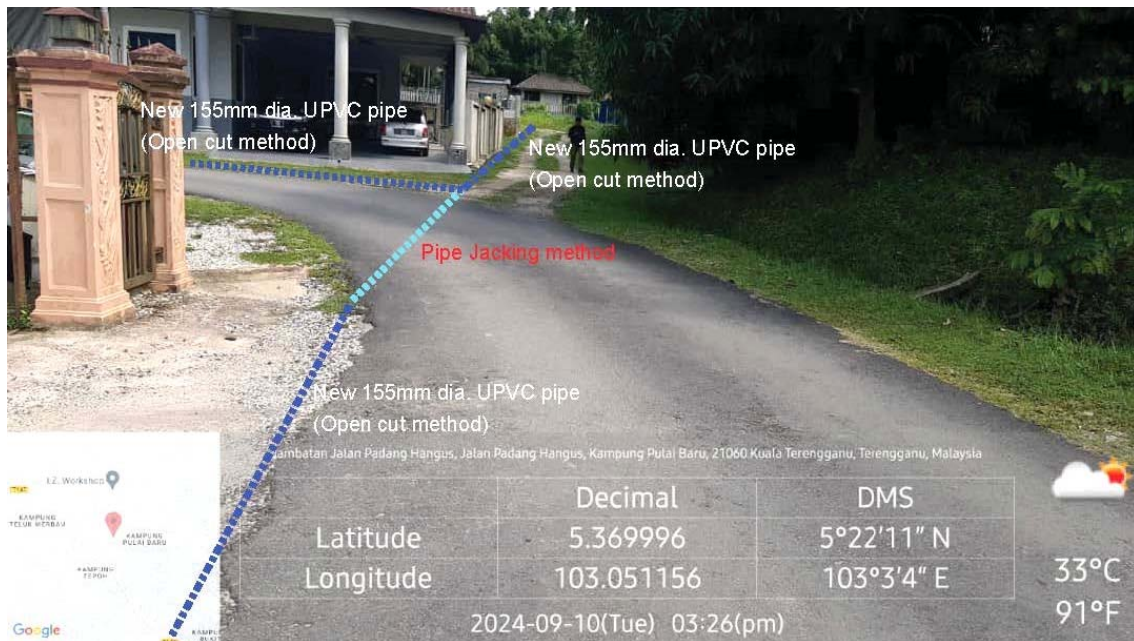

**GAMBAR 2 : Kawasan cadangan laluan paip baru pada laluan jalan.**

BEKALAN AIR LUAR BANDAR (BALB) SISTEM RETIKULASI NEGERI TERENGGANU TAHUN 2021



GAMBAR 3 : Kawasan cadangan laluan paip baru pada laluan jalan.

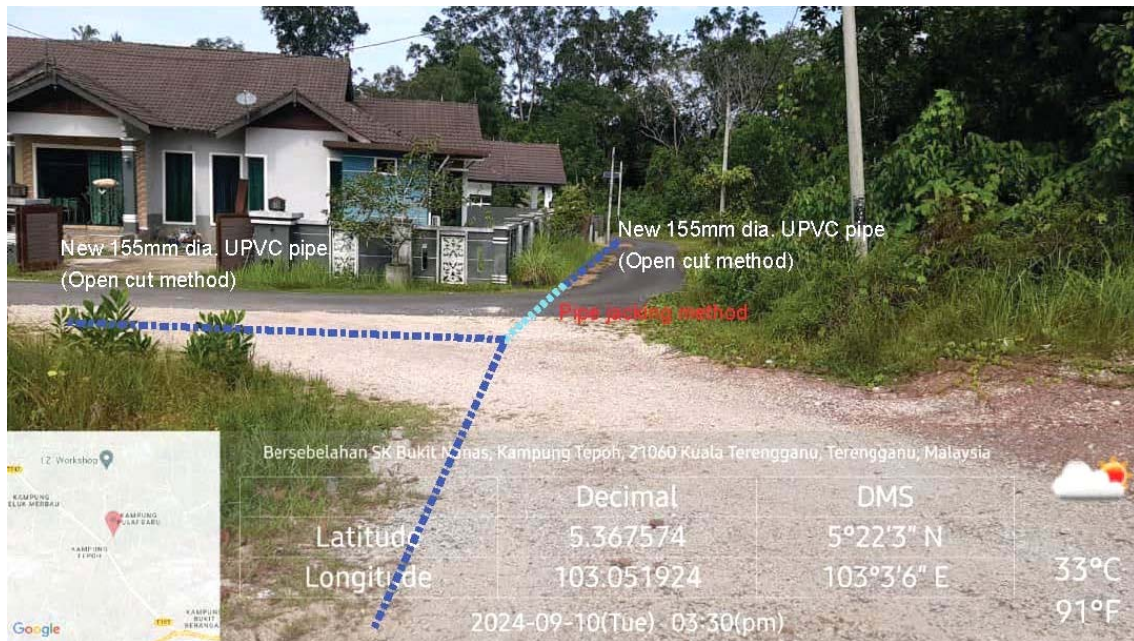

GAMBAR 4 : Kawasan cadangan laluan paip baru pada laluan jalan.

MUKIM KUALA NERUS  
DAERAH KUALA NERUS  
SYIT PIAMAI 41-B-III  
**LAYOUT PLAN**  
SCALE 1:100  
COORDINATE : 5.347133, 103.050492

REFER DRAWING NO : ENTECH/2021-P06/BALB/KUALA NERUS/11/LS-2



**LEGEND:**

- EXISTING PIPE
- PROPOSED 155 mm Ø MULTILAYER UPVC PIPE PN12
- PROPOSED 150 mm Ø MSCL PIPE
- PROPOSED 32 mm Ø POLYVINYL ALUMINIUM COMPOSITE (PA) PIPE
- PROPOSED 32 mm Ø (PA) PIPE c/w 65 mm Ø GALVANISED IRON CLASS B PIPE SLEEVE
- PROPOSED SLUICE VALVE
- PROPOSED SCOUR VALVE
- PROPOSED CULVERT CROSSING
- PROPOSED HYDRANT
- HOUSE WITHOUT METER
- WATER METER TO DETAILS

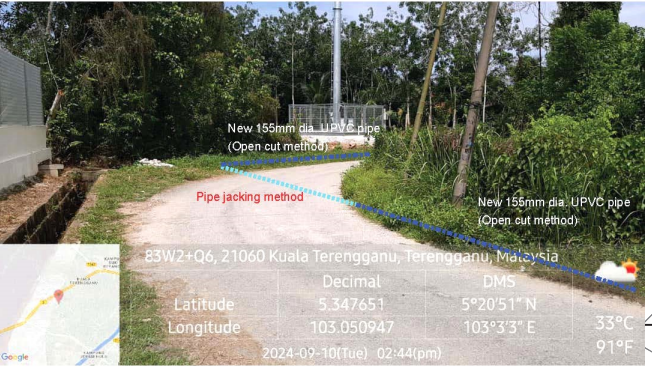

REFER DRAWING NO : ENTECH/2021-P06/BALB/KUALA NERUS/11/LS-3



<p>JURUKUR TANAH BERLESEN :</p> <p><b>JURUKUR BUDIMAN</b> 470 E, Tingkat Satu &amp; Dua, Jalan Kamarudin, 20400 Kuala Terengganu, Tel : 6224403, 6229403 FAX : 6233403</p>	<p>PINDAAN :</p> <table border="1"> <tr> <th>BIL</th> <th>TARIKH</th> <th>KETERANGAN</th> </tr> <tr> <td> </td> <td> </td> <td> </td> </tr> </table>	BIL	TARIKH	KETERANGAN				<p>UKURAN &amp; MAKLUMAT LUKISAN :</p> <table border="1"> <tr> <td>SCALA (A1) : 1:600</td> <td>SCALA (A3) : 1:1200</td> </tr> <tr> <td colspan="2">DILUKIS OLEH : M. Amir Asamuddin Bin Ab Rashid</td> </tr> <tr> <td colspan="2">DIREKABENTUK OLEH : Nor Sarwani Binti Mat Saman</td> </tr> <tr> <td colspan="2">DISEMAK OLEH : Norbazlah Binti Ramli</td> </tr> <tr> <td colspan="2">DILULUSKAN OLEH : Ir. Mohd Fauzi Bin Zakaria</td> </tr> <tr> <td colspan="2">TARIKH : Oktober 2023</td> </tr> </table>	SCALA (A1) : 1:600	SCALA (A3) : 1:1200	DILUKIS OLEH : M. Amir Asamuddin Bin Ab Rashid		DIREKABENTUK OLEH : Nor Sarwani Binti Mat Saman		DISEMAK OLEH : Norbazlah Binti Ramli		DILULUSKAN OLEH : Ir. Mohd Fauzi Bin Zakaria		TARIKH : Oktober 2023		<p>PERAKUAN JURUTERA BERDAFTAR :</p> <p>SAYA MENGESAHKAN BAHAWA SEMUA PELAN TELAH DISEDIAKAN DENGAN TEPAT, LENGKAP DAN TERATUR. JUGA TELAH MEMENUHI KEHENDAK SKOP PROJEK DAN KEPERLUAN YANG DITETAPKAN OLEH KPLB.</p> <p>Tandatangan Nama : Ir. MOHD FAUZI BIN ZAKARIA</p>	<p>PERUNDING KEJURUTERAAN AWAM &amp; STRUKTUR :</p> <p><b>Entech Consult</b> 3187 K, ARAS 2, KOMPLEKS PERMINT HARMONI, JALAN BATAS BARU, 20300 KUALA TERENGGANU, Tel : 09-6251757 Fax : 09-6251785 Email : entech@gmail.com</p>	<p>PIHAK BERKUASA AIR/OPERATOR AIR/ PENERIMA MILIK :</p> <p><b>SATU</b> (453286-D) SYARIKAT AIR TERENGGANU SDN. BHD. JALAN SULTAN ISMAIL, 20200 KUALA TERENGGANU TERENGGANU DARUL IMAN. Tel : 09-6214154 Fax : 09-6201104</p>	<p>PEGAWAI PENGUSAH :</p> <p>SETIAUSAHA BAHAGIAN, KEMENTERIAN KEMAJUAN DESA DAN WILAYAH (KKDW) BAHAGIAN TEKNIKAL, ARAS 23, NO. 47, PERSARANA PERDANA, PRESINT 4, PUSAT PENTADBIRAN KERAJIAN PERSEKUTUAN, 62100 PUTRAJAYA. Tel : 03-80008000 Fax : 03-88882337</p>	<p>PENGURUS PROGRAM :</p> <p>SETIAUSAHA BAHAGIAN, KEMENTERIAN KEMAJUAN DESA DAN WILAYAH (KKDW) BAHAGIAN PRASARANA, ARAS 23, NO. 47, PERSARANA PERDANA, PRESINT 4, PUSAT PENTADBIRAN KERAJIAN PERSEKUTUAN, 62100 PUTRAJAYA. Tel : 03-80008000 Fax : 03-88882337</p>	<p>KLIEN/KEMENTERIAN PELAKSANA :</p> <p>KEMENTERIAN KEMAJUAN DESA DAN WILAYAH (KKDW) NO. 47, PERSARANA PERDANA, PRESINT 4, PUSAT PENTADBIRAN KERAJIAN PERSEKUTUAN, 62100 PUTRAJAYA, MALAYSIA. Tel : 03-80008000 Fax : 03-88882337</p>	<p>TAJUK PROJEK :</p> <p>PROJEK BEKALAN AIR LUAR BANDAR (BALB) SISTEM RETIKULASI BAGI NEGERI TERENGGANU TAHUN 2021</p> <table border="1"> <tr> <td>ZON : 1</td> <td>DAERAH : KUALA NERUS</td> <td>PARLIMEN : KUALA NERUS</td> </tr> <tr> <td colspan="3">TAJUK LUKISAN : KG. BUKIT GUNTING -LAYOUT PLAN</td> </tr> <tr> <td colspan="3">JENIS KERJA / BINAMAN : WATER SUPPLY / PIPE LAYING</td> </tr> <tr> <td colspan="3">NO. LUKISAN : ENTECH/2021-P06/BALB/KUALA NERUS/11/LP-1</td> </tr> <tr> <td>NO. HELAJAN : 68</td> <td colspan="2">PINDAAN :</td> </tr> </table>	ZON : 1	DAERAH : KUALA NERUS	PARLIMEN : KUALA NERUS	TAJUK LUKISAN : KG. BUKIT GUNTING -LAYOUT PLAN			JENIS KERJA / BINAMAN : WATER SUPPLY / PIPE LAYING			NO. LUKISAN : ENTECH/2021-P06/BALB/KUALA NERUS/11/LP-1			NO. HELAJAN : 68	PINDAAN :	
	BIL	TARIKH	KETERANGAN																																							
SCALA (A1) : 1:600	SCALA (A3) : 1:1200																																									
DILUKIS OLEH : M. Amir Asamuddin Bin Ab Rashid																																										
DIREKABENTUK OLEH : Nor Sarwani Binti Mat Saman																																										
DISEMAK OLEH : Norbazlah Binti Ramli																																										
DILULUSKAN OLEH : Ir. Mohd Fauzi Bin Zakaria																																										
TARIKH : Oktober 2023																																										
ZON : 1	DAERAH : KUALA NERUS	PARLIMEN : KUALA NERUS																																								
TAJUK LUKISAN : KG. BUKIT GUNTING -LAYOUT PLAN																																										
JENIS KERJA / BINAMAN : WATER SUPPLY / PIPE LAYING																																										
NO. LUKISAN : ENTECH/2021-P06/BALB/KUALA NERUS/11/LP-1																																										
NO. HELAJAN : 68	PINDAAN :																																									

BEKALAN AIR LUAR BANDAR (BALB) SISTEM RETIKULASI NEGERI TERENGGANU TAHUN 2021

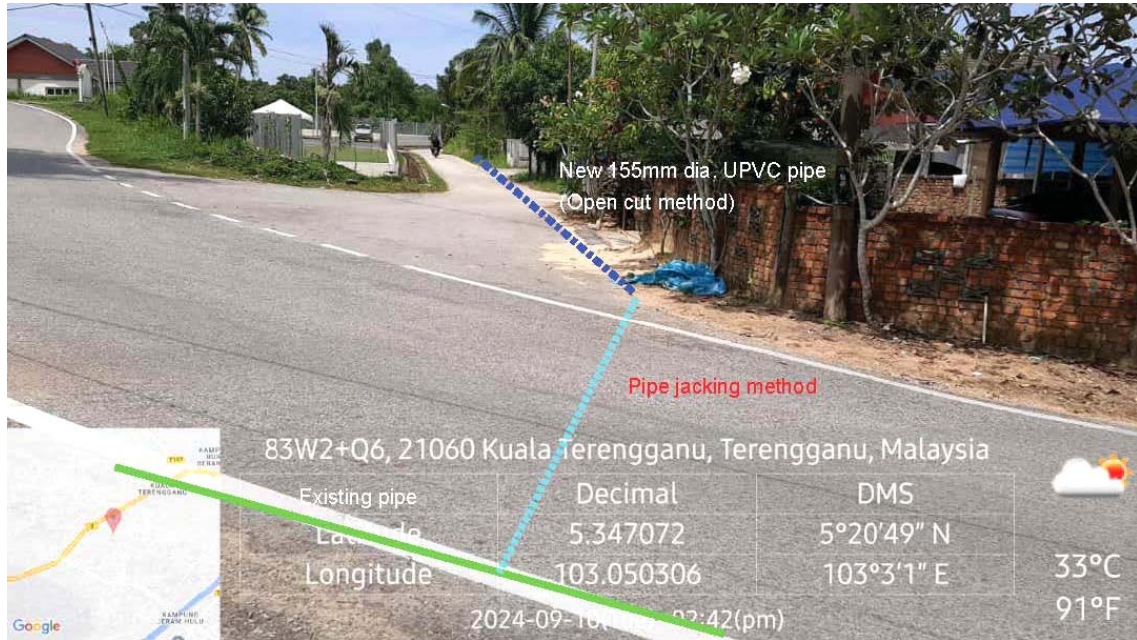

GAMBAR 1 : Kawasan cadangan laluan paip baru dan sambungan ke paip sedia ada.

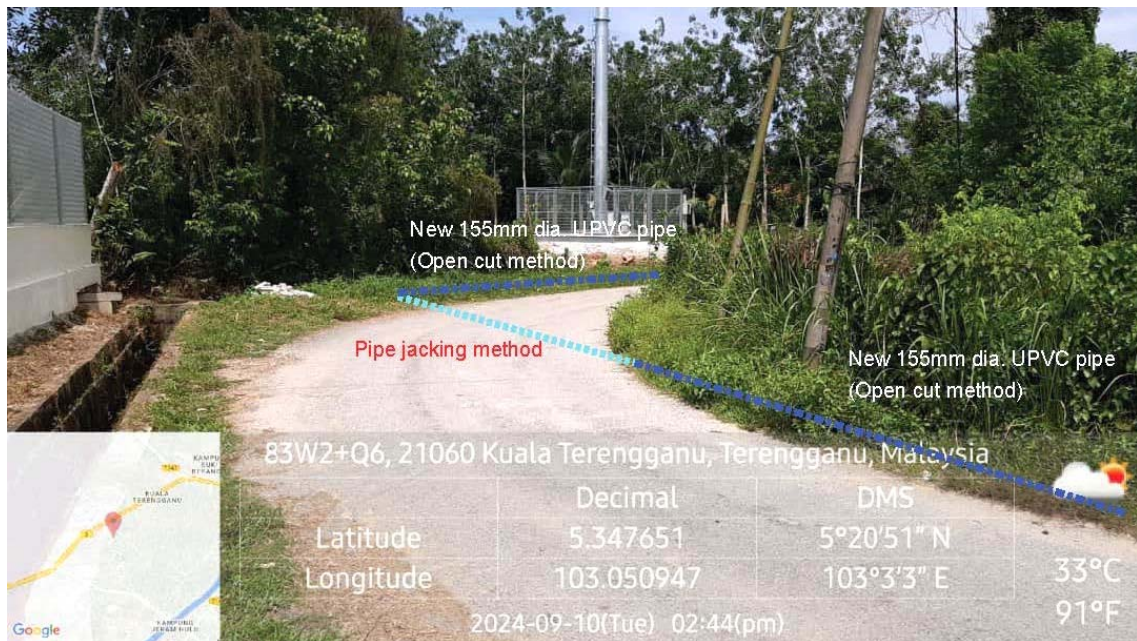

GAMBAR 2 : Kawasan cadangan laluan paip baru pada laluan jalan.

BEKALAN AIR LUAR BANDAR (BALB) SISTEM RETIKULASI NEGERI TERENGGANU TAHUN 2021

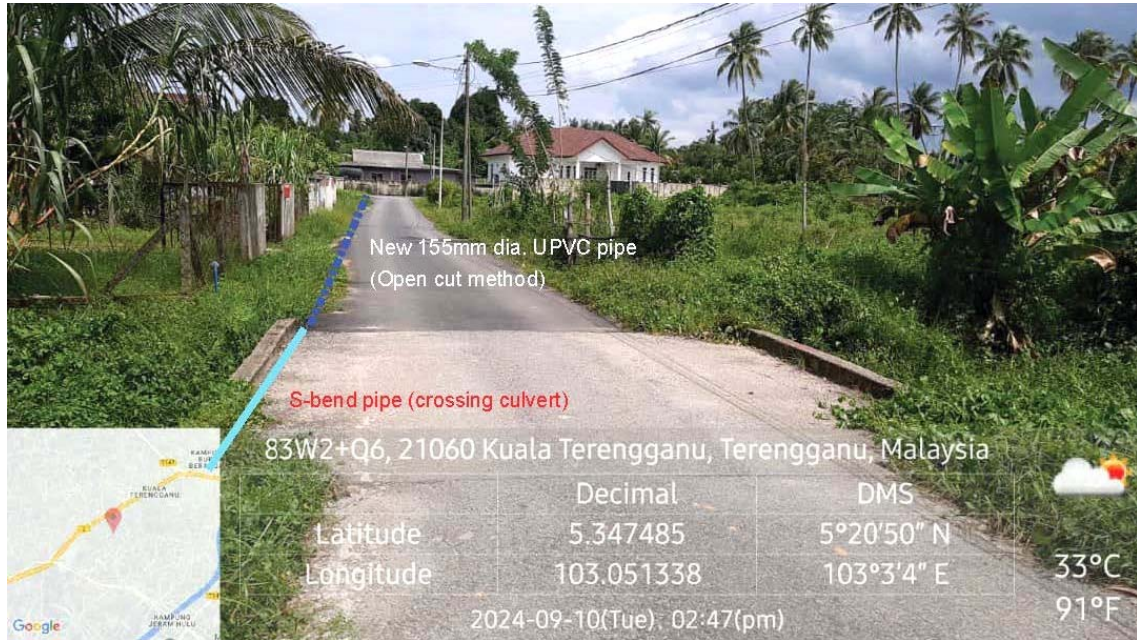

GAMBAR 3 : Kawasan cadangan laluan paip baru pada laluan jalan.



GAMBAR 4 : Kawasan cadangan laluan paip baru pada laluan jalan.

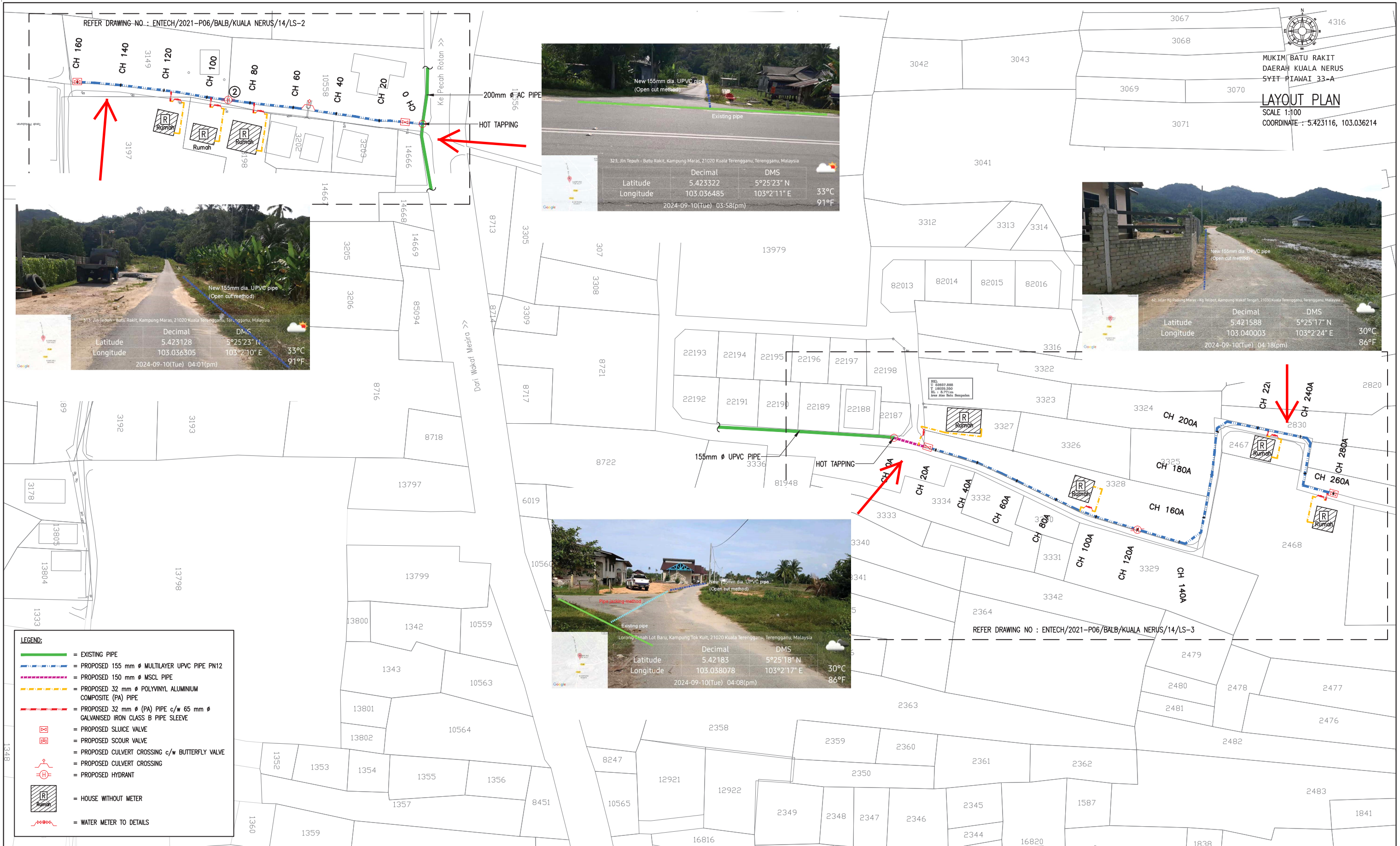

MUKIM BATU RAKIT  
 DAERAH KUALA NERUS  
 SYIT-PIAWAI 33-A  
**LAYOUT PLAN**  
 SCALE 1:100  
 COORDINATE : 5.423116, 103.036214

**LEGEND:**

- = EXISTING PIPE
- = PROPOSED 155 mm Ø MULTILAYER UPVC PIPE PN12
- = PROPOSED 150 mm Ø MSCL PIPE
- = PROPOSED 32 mm Ø POLYVINYL ALUMINIUM COMPOSITE (PA) PIPE
- = PROPOSED 32 mm Ø (PA) PIPE c/w 65 mm Ø GALVANISED IRON CLASS B PIPE SLEEVE
- = PROPOSED SLUICE VALVE
- = PROPOSED SCOUR VALVE
- = PROPOSED CULVERT CROSSING c/w BUTTERFLY VALVE
- = PROPOSED CULVERT CROSSING
- = PROPOSED HYDRANT
- = HOUSE WITHOUT METER
- = WATER METER TO DETAILS

<b>JURUKUR TANAH BERLESEN :</b>   <b>JURUKUR BUDIMAN</b> 470 E, Tingkat Satu & Dua, Jalan Kamarudin, 20400 Kuala Terengganu, Tel : 6224403, 6229403 FAX : 6233403	<b>PINDAAN :</b> BIL.      TARIKH      KETERANGAN	<b>UKURAN &amp; MAKLUMAT LUKISAN :</b> SCALA (A1) : 1:800      SCALA (A3) : 1:1600 DILUKIS OLEH : M. Amir Asamuddin Bin Ab Rashid DIREKABENTUK OLEH : Nor Sarwani Binti Mat Saman DISEMAK OLEH : Norbazilah Binti Ramli DILLULUSKAN OLEH : Ir. Mohd Fauzi Bin Zakaria TARIKH : Oktober 2023	<b>PERAKUAN JURUTERA BERDAFTAR :</b> SAYA MENGESAHKAN BAHAWA SEMUA PELAN TELAH DISEDIAKAN DENGAN TEPAT, LENGKAP DAN TERATUR. JUGA TELAH MEMENUHI KEHENDAK SKOP PROJEK DAN KEPERLUAN YANG DITETAPKAN OLEH KPLB.	<b>PERUNDING KEJURUTERAAN AWAM &amp; STRUKTUR :</b>   <b>Entech Consult</b> 3187 K, ARAS 2, KOMPLEKS PERMINT HARMON, JALAN BATAS BARU, 20300 KUALA TERENGGANU, Tel : 09-6251757 Fax : 09-6251785 Email : entechc@gmail.com (TR0069139-U)	<b>PIHAK BERKUASA AIR/OPERATOR AIR/ PENERIMA MILIK :</b>   <b>SATU</b> (453286-D) SYARIKAT AIR TERENGGANU SDN. BHD. 20200 KUALA TERENGGANU TERENGGANU DARUL IMAN. Tel : 09-6214154 Fax : 09-6201104	<b>PEGAWAI PENGUSAH :</b>   SETIAUSAHA BAHAGIAN, KEMENTERIAN KEMAJLIHAN DESA DAN WILAYAH (KKDW) BAHAGIAN TEKNIKAL, ARAS 22, NO. 47, PERSIARAN PERDANA, PRESINT 4, PUSAT PENTADBIRAN KERAJAAN PERSEKUTUAN, 62100 PUTRAJAYA. Tel : 03-80008000 Fax : 03-88882337	<b>PENGURUS PROGRAM :</b>   SETIAUSAHA BAHAGIAN, KEMENTERIAN KEMAJLIHAN DESA DAN WILAYAH (KKDW) BAHAGIAN PRASARANA, ARAS 23, NO. 47, PERSIARAN PERDANA, PRESINT 4, PUSAT PENTADBIRAN KERAJAAN PERSEKUTUAN, 62100 PUTRAJAYA. Tel : 03-80008000 Fax : 03-88882337	<b>KLIEN/KEMENTERIAN PELAKSANA :</b>   KEMENTERIAN KEMAJLIHAN DESA DAN WILAYAH (KKDW) NO. 47, PERSIARAN PERDANA, PRESINT 4, PUSAT PENTADBIRAN KERAJAAN PERSEKUTUAN, 62100 PUTRAJAYA, MALAYSIA. Tel : 03-80008000 Fax : 03-88882337	<b>TAJUK PROJEK :</b> PROJEK BEKALAN AIR LUAR BANDAR (BALB) SISTEM RETIKULASI BAGI NEGERI TERENGGANU TAHUN 2021 ZON : 1      DAERAH : KUALA NERUS      PARLIMEN : KUALA NERUS TAJUK LUKISAN : M. HILIR MARAS -LAYOUT PLAN JENIS KERJA / BINAAN : WATER SUPPLY / PIPE LAYING NO. LUKISAN : ENTECH/2021-P06/BALB/KUALA NERUS/14/LP-1 NO. HEJAJAN : 83      PINDAAN :
-------------------------------------------------------------------------------------------------------------------------------------------------------------------------------------------	------------------------------------------------------	---------------------------------------------------------------------------------------------------------------------------------------------------------------------------------------------------------------------------------------------------------------------------------------------------------------	-------------------------------------------------------------------------------------------------------------------------------------------------------------------------------------------------------------------	---------------------------------------------------------------------------------------------------------------------------------------------------------------------------------------------------------------------------------------------------------------------------	--------------------------------------------------------------------------------------------------------------------------------------------------------------------------------------------------------------------------	-------------------------------------------------------------------------------------------------------------------------------------------------------------------------------------------------------------------------------------------------------------------------------------------	--------------------------------------------------------------------------------------------------------------------------------------------------------------------------------------------------------------------------------------------------------------------------------------------	------------------------------------------------------------------------------------------------------------------------------------------------------------------------------------------------------------------------------------------------------------	-----------------------------------------------------------------------------------------------------------------------------------------------------------------------------------------------------------------------------------------------------------------------------------------------------------------------------------------------------------------------------------------

# BEKALAN AIR LUAR BANDAR (BALB) SISTEM RETIKULASI NEGERI TERENGGANU TAHUN 2021



**GAMBAR 1 : Kawasan cadangan laluan paip baru dan sambungan ke paip sedia ada.**



**GAMBAR 2 : Kawasan cadangan laluan paip baru pada laluan jalan.**

# BEKALAN AIR LUAR BANDAR (BALB) SISTEM RETIKULASI NEGERI TERENGGANU TAHUN 2021



**GAMBAR 3 : Kawasan cadangan laluan paip baru dan sambungan ke paip sedia ada.**

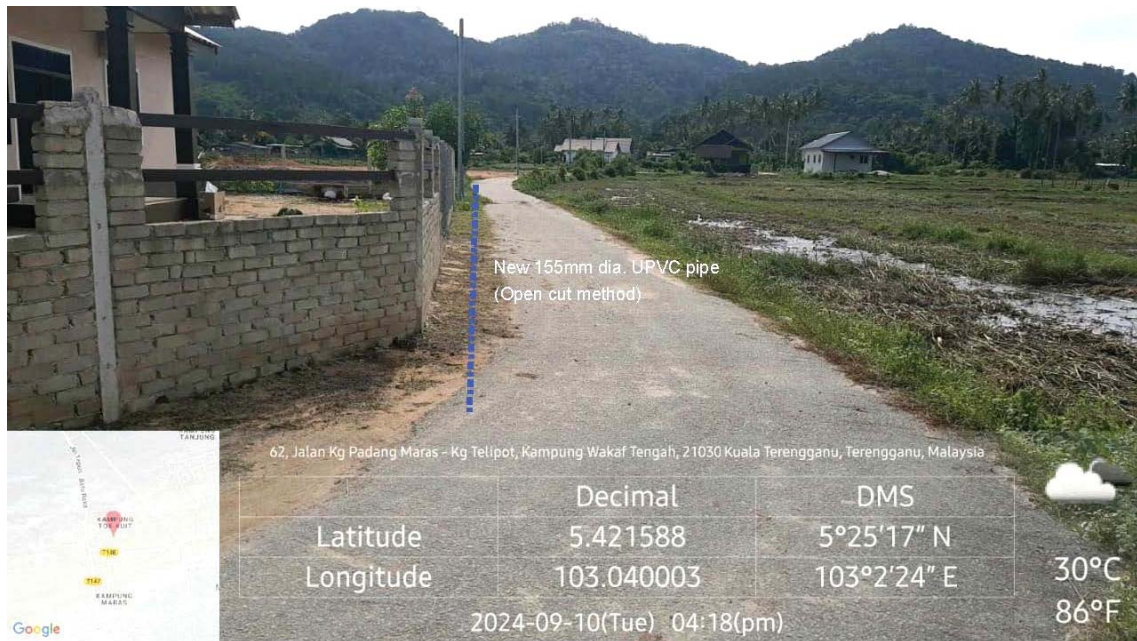

**GAMBAR 4 : Kawasan cadangan laluan paip baru pada laluan jalan.**