

2.0 BUTIRAN JALAN TERLIBAT

2.1	NAMA JALAN	DAERAH	KAEDAH KERJA	KOORDINAT MULA	KOORDINAT AKHIR	JARAK (METER)
	JALAN KAMPUNG PERASING JAYA	KEMAMAN	Plinth	3.954700, 103.305700		1 X 1 Meter
	JALAN KAMPUNG PERASING JAYA	KEMAMAN	Kabinet	3.954700, 103.305700		1 X 1 Meter
	JALAN KAMPUNG PERASING JAYA, JALAN KILANG	KEMAMAN	Aerial Fiber Routing (Anggaran)	3.954700, 103.305700	3.955444, 103.308286	673 Meter (Anggaran)
	JALAN KAMPUNG PERASING JAYA, JALAN SK ALOR BATU, JALAN SEMAMBU (FEDERAL ROUTE 3486)	KEMAMAN	Aerial Fiber Routing (Anggaran)	3.954700, 103.305700	3.931849, 103.305007	3710 Meter (Penambahan Jarak)
JUMLAH JARAK PERMOHONAN						4,383 Meter

CADANGAN TEKNIKAL(ASAL) UNTUK SEKOLAH KEBANGSAAN LEMBAH JABOR



MAKLUMAT CADANGAN TEKNIKAL

Nama Site:	Sekolah Kebangsaan Lembah Jabor
Site ID:	TBA2039
Lokasi PoP Kabinet:	Jalan Kampung Perasing Jaya
GPS Koordinat:	3.954700, 103.305700
Lokasi Laluan Fiber	Jalan Kampung Perasing Jaya, Jalan Kilang
GPS Koordinat: (Titik Mula-Anggaran)	3.954700, 103.305700
GPS Koordinat: (Titik Akhir-Anggaran)	3.955444, 103.308286
Tarikh:	04/12/2023

Kandungan:

1. Ringkasan Pelaksanaan
2. Peta Penandaan Lokasi (Plinth Kabinet)
3. Gambar Lokasi (*Plinth* Kabinet)
4. Cadangan Laluan Kabel Fiber Pole
5. Pindaan Cadangan Teknikal (Penambahan Jarak)
6. Cadangan Jadual & Skop Kerja Pelaksanaan PoP *Plinth* Kabinet
7. Cadangan Jadual & Skop Kerja Pelaksanaan Fiber

1. RINGKASAN PELAKSANAAN

1.1 Cadangan Pelaksanaan

Bil	Perkara	Kuantiti
1	PoP <i>Plinth</i> Kabinet Satu (1) unit	1
2	Jumlah Cadangan Fiber Pole 130 poles	130
3	Jumlah Jarak Fiber Pole (Anggaran) 673m	673 m
4	Jumlah Jarak Fiber Pole (Penambahan Jarak) 3710m	3,710 m

2. PETA PENANDAAN LOKASI *PLINTH* KABINET (PoP)



SEKOLAH KEBANGSAAN LEMBAH JABOR (TBA2039)



POP

3. GAMBAR LOKASI *PLINTH* KABINET (PoP)





4. CADANGAN LALUAN KABEL FIBER POLE (ANGGARAN)

GPON



 Kawasan Sempadan Fiber Servis

 Laluan Kabel Fiber

 Sekolah

 POP

 Titik Mula Fiber

 Titik Akhir Fiber

5. PINDAAN CADANGAN TEKNIKAL (PENAMBAHAN JARAK)

SEKOLAH KEBANGSAAN LEMBAH JABOR

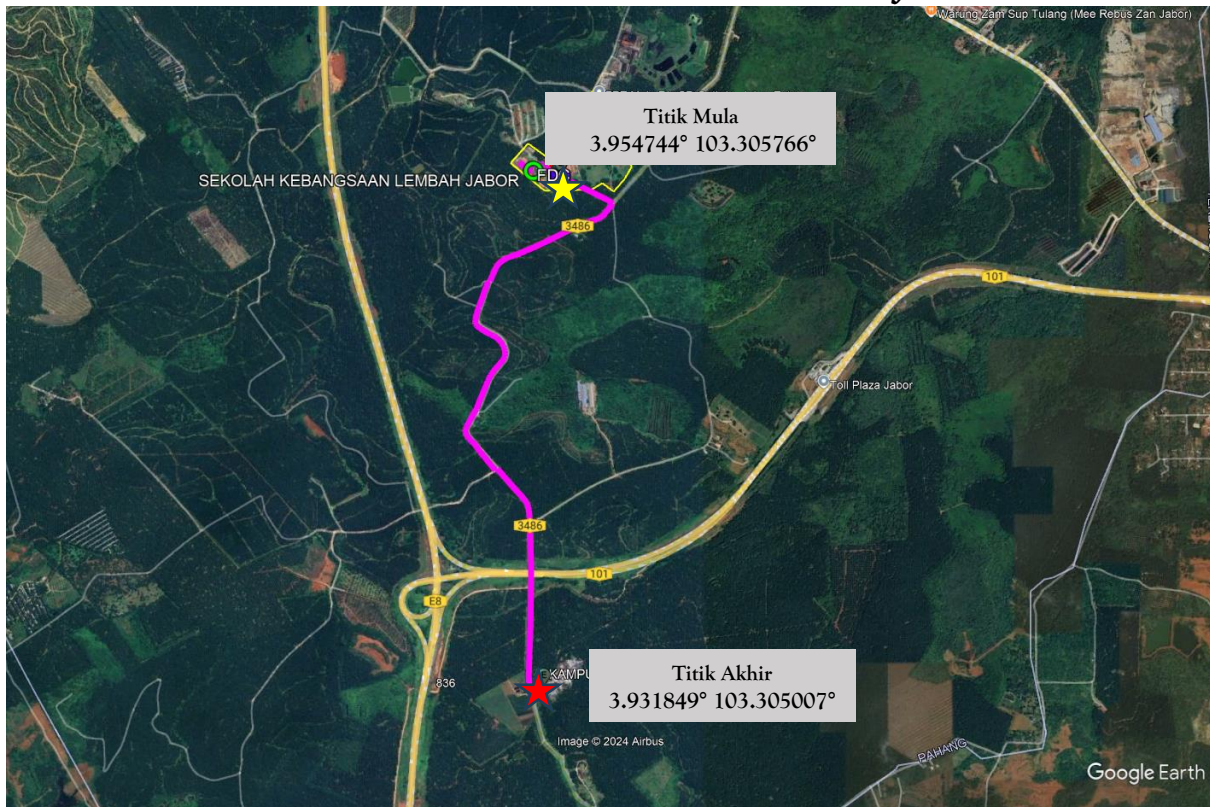

— Laluan Fiber Kabel (Penambahan Jarak)

★ Titik Mula Fiber

★ Titik Akhir Fiber

MAKLUMAT CADANGAN TEKNIKAL (PENAMBAHAN JARAK)

Nama Site:	Sekolah Kebangsaan Lembah Jabor
Site ID:	TBA2039
Lokasi PoP Kabinet:	Jalan Kampung Perasing Jaya
GPS Koordinat:	3.954700, 103.305700
Lokasi Laluan Fiber	(1) 3486, Jalan Semambu, Jalan SK Alor Batu
GPS Koordinat: (Titik Mula-Anggaran)	3.954744° 103.305766°
GPS Koordinat: (Titik Akhir-Anggaran)	3.931849° 103.305007°
Tarikh:	21/10/2024
Penambahan Jarak (m)	3710m

6. CADANGAN JADUAL & SKOP KERJA AWAL PELAKSANAAN PoP *PLINTH* KABINET

Bil	Perkara	Hari	1	2	3	4	5	6	7	8	9	10	11	12	13	14
1	<u>Kerja Civil, Teknikal dan, Elektrikal</u>															
1.1	Persiapan di Tapak	1														
1.2	Kerja Pemasangan <i>Plinth</i> PoP	1														
1.3	Kerja Pemasangan Kabinet, FDC & rectifier	1														

7. CADANGAN JADUAL & SKOP KERJA PELAKSANAAN FIBER

Bil	Perkara	Bulan /Minggu												
		Dis 2023			Jan 2024			Feb 2024						
		Minggu 3-4			Minggu 1-4			Minggu 1-2		Minggu 3-4				
1	Persiapan di Tapak	■												
2	Kerja Pengesahan Kabel	■												
3	Kerja Pengorekan		■	■										
4	Kerja Rentang Kabel				■	■	■							
5	Kerja Menimbus Tanah							■	■					
6	Kerja Penurapan Jalan/Pembersihan Tapak									■	■			
7	<i>Integration, Testing & Commissioning</i>											■	■	■
8	Selesai													■

-Tamat-