

---

Ruj. Kami :  
Ruj. Tuan :  
Tarikh : 2/4/2026

KORIDOR UTILITI DARUL RIDZUAN SDN BHD  
B-G-11, Greentown Suria,  
Jalan Dato Seri Ahmad Said,  
30450 Ipoh,  
Perak Darul Ridzuan

**U/P : Pegawai Koridor Negeri**

Tuan,  
PER: PERMOHONAN IZIN LALU BAGI KEMASUKAN BEKALAN ELEKTRIK BAGI TETUAN WAHYUNAH  
BINTI RUSLAN ( 831118 - 14 – 5748 )

---

Dengan segala hormatnya perkara di atas adalah dirujuk.

2. Bersama-sama ini kami sertakan dokumen-dokumen / lampiran berkaitan untuk rujukan dan kelulusan pihak tuan:-

- i. Borang Kelulusan Izin Lalu (BKIL)
- ii. Lukisan Tapak (Pelan Skematik)
- iii. Peta Penandaan Lokasi
- iv. Gambar Lokasi

3. Mohon pihak tuan mengaturkan satu tarikh lawatan tapak bersama bagi menentukan serta meluluskan cadangan laluan yang dinyatakan seperti di atas.

4. Sebarang pertanyaan atau kemusykilan berhubung perkara ini, pihak tuan boleh menghubungi pegawai kami **Nasrul Fareez Bin Warizul** di talian **6019- 4568807** dan pada emel [Carpediemreez@gmail.com](mailto:Carpediemreez@gmail.com) untuk keterangan lanjut.

5. Perhatian serta kerjasama pihak tuan amat dihargai dan diucapkan terima kasih.

Sekian.

Yang Benar,

-----  
Nasrul Fareez

Site Supervisor

# Pelan Skematik

04/04/2026, 10:42

Google Maps

Google Maps



# Pelan Teknikal

04/04/2026, 10:40

Untitled map - Google Earth

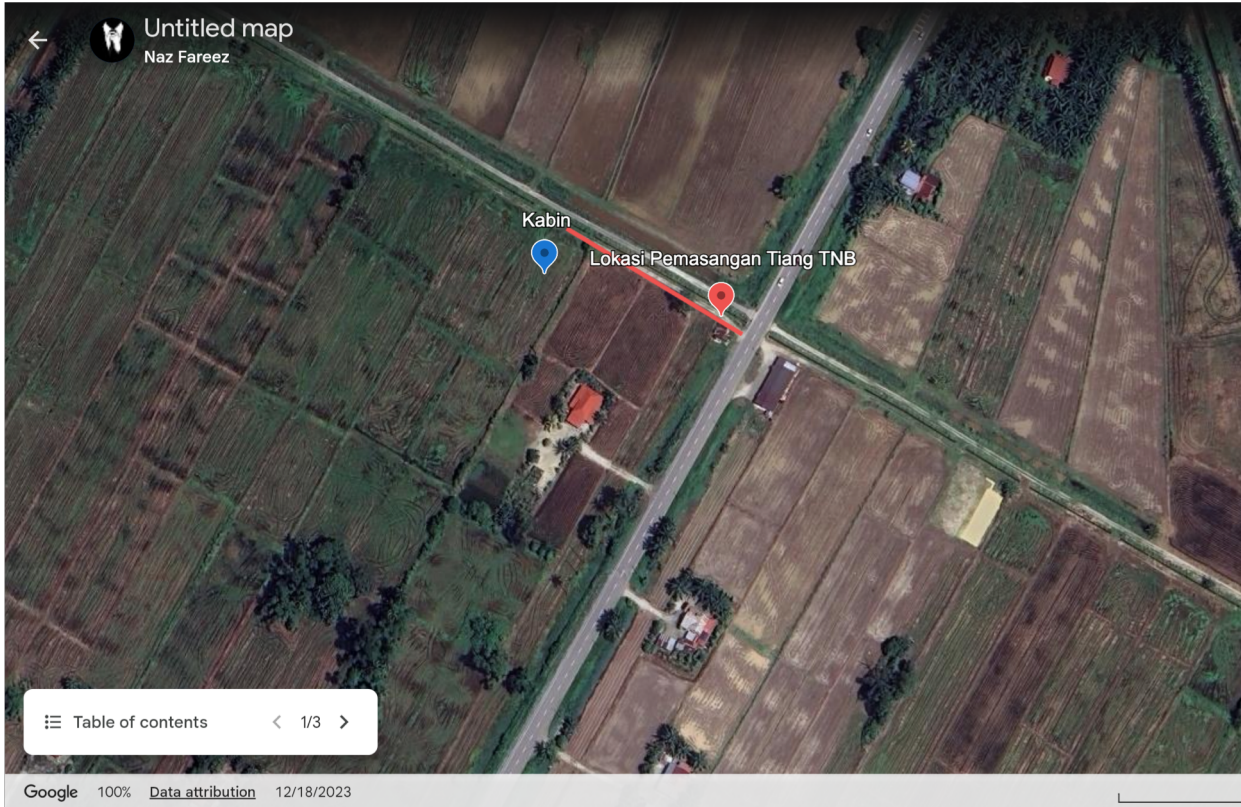

# Koordinat Cadangan Tiang TNB

10/04/2026, 15:33

Untitled map - Google Earth

The screenshot shows the Google Earth interface. At the top, there is a search bar containing the text "DAF Barbershop, Chikus, Perak". Below the search bar is a toolbar with various navigation and editing tools. The main map area displays an aerial view of a rural landscape with agricultural fields and a road. Three red location pins are placed along a road, each with its corresponding coordinates displayed above it:

- Pin 1:  $4^{\circ}04'52.72''\text{N } 101^{\circ}05'54.14''\text{E}$
- Pin 2:  $4^{\circ}04'52.15''\text{N } 101^{\circ}05'55.22''\text{E}$
- Pin 3:  $4^{\circ}04'51.57''\text{N } 101^{\circ}05'56.22''\text{E}$

At the bottom of the map, there is a "Resume" button and a status bar showing "Google 100% Data attribution 12/18/2023".

# Gambar Lokasi

Google Maps

A122



Image capture: May 2025 © 2026 Google

