

Rujukan Kami : MBSB/NR-PERMIT/XP99-OCK/KUDR/KgPintuGerbang/2409-2024  
Tarikh : 24/9/2024

**KORIDOR UTILITI DARUL RIDZUAN**  
B-G-9 & B-G-11, GREENTOWN SURIA  
JALAN DATO' SERI AHMAD SAID  
30450 IPOH, PERAK.  
(u.p.: **Pengurus Koridor Negeri**)

Tuan/Puan,

**PERMOHONAN BAGI MENDAPATKAN KEBENARAN LALUAN SERTA PERMIT  
PEMASANGAN DAN PENYAMBUNGAN KEMUDAHAN UTILITI TELEKOMUNIKASI SERTA  
PENGOREKAN UNTUK PROJEK "FIBERISATION" MAXIS BROADBAND SDN BHD  
DI DALAM REZAB JALAN (XP99 – KAMPUNG PINTU GERBANG)  
- Serahan Dokumen Lengkap Bagi Permohonan Kelulusan Izin Lalu**

---

Dengan hormatnya perkara di atas dirujuk.

2. Bersama surat ini disertakan dokumen-dokumen / lampiran berikut untuk rujukan dan semakan pihak tuan/puan:
  - i. Lukisan Tapak (Pelan Skematik)
  - ii. Peta Penandaan Lokasi
  - iii. Gambar Lokasi
3. Adalah dipohon jasa baik pihak tuan/puan membantu mengaturkan satu tarikh bagi lawatan tapak untuk menentu serta meluluskan cadangan laluan yang dinyatakan.
4. Sebarang pertanyaan berhubung perkara ini, pihak tuan/puan boleh menghubungi pegawai kami iaitu **Ahmad Hafeez** di talian **019-5636329** melalui emel ke alamat **HAFEZAAR@maxis.com.my** atau wakil kontraktor kami, **Salina Ibrahim** di talian **017-3011016** melalui emel ke alamat **salina@myock.com** untuk keterangan lanjut.
5. Perhatian dan kerjasama pihak tuan/puan mengenai perkara ini amat dihargai dan didahului dengan ucapan terima kasih.

Sekian.

Yang benar,

**MAXIS BROADBAND SDN BHD**



**AHMAD HAFEZ ASWADI BIN ABDUL RAHMAN**  
Permitting Associate Northern

LUKISAN TAPAK – XP99(KAMPUNG PINTU GERBANG)

OSP SLD DESIGN : CABLE PLAN FROM EXISTING MANHOLE TO FDC001

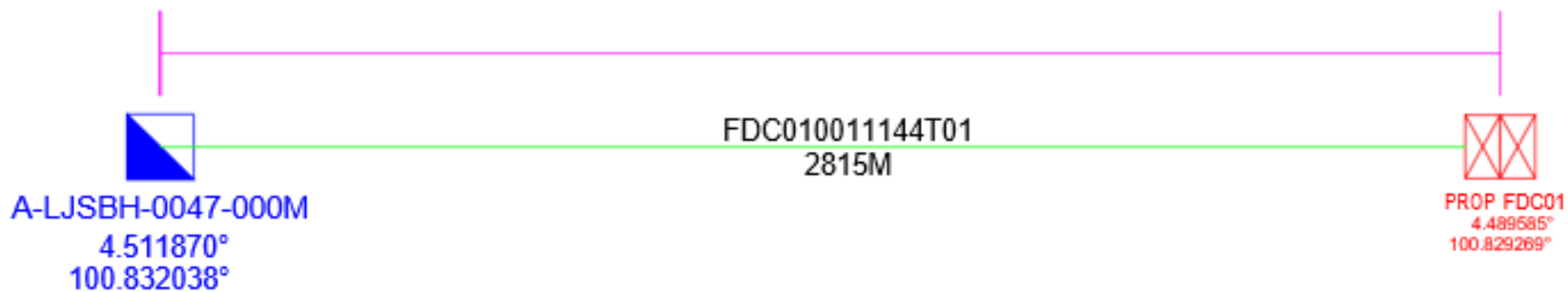

SDR NAME : XP99 KAMPUNG PINTU GERBANG

DATE : 11/05/2024

PROPOSED FIBER PLAN FOR MAXIS  
CONSTRUCT BUILDING FIBERIZATION SDN

NOTES

- PROPOSED 1W HDD – 2815M
- PROPOSED 1 WAY DV – 5M
- PROPOSED MANHOLE JWC – 13 NO'S
- PROPOSED 1 WAY 144C – 2815M
- PROPOSED 288C FDC – 1 NO'S

LEGENDS

	PROPOSED ODF/FDC/FDP
	EXISTING ODF/FDC/FDP
	PROPOSED MANHOLE
	EXISTING MANHOLE
	PROPOSED JOINT
	EXISTING JOINT
	PROPOSED DUCT RISER
	PROPOSED PEDESTAL
	PROPOSED POLE
	EXISTING POLE
	PROPOSED SPLITTER
	PROPOSED ATB
	PROPOSED FDP
	EXISTING FDP
	PROPOSED CLOSURE
	PROPOSED DUCT/WAY/CABLE
	EXISTING DUCT/WAY/CABLE
	PROPOSED MAN/WAY/CABLE
	PROPOSED FDC BOUNDARY
	PROPOSED FDP BOUNDARY

REV: 01 DATE: 11/05/2024



Prepared by: REZL

Checked by: -

Approved by: -



**PELAN LOKASI – XQ99 (KAMPUNG LUAT)**

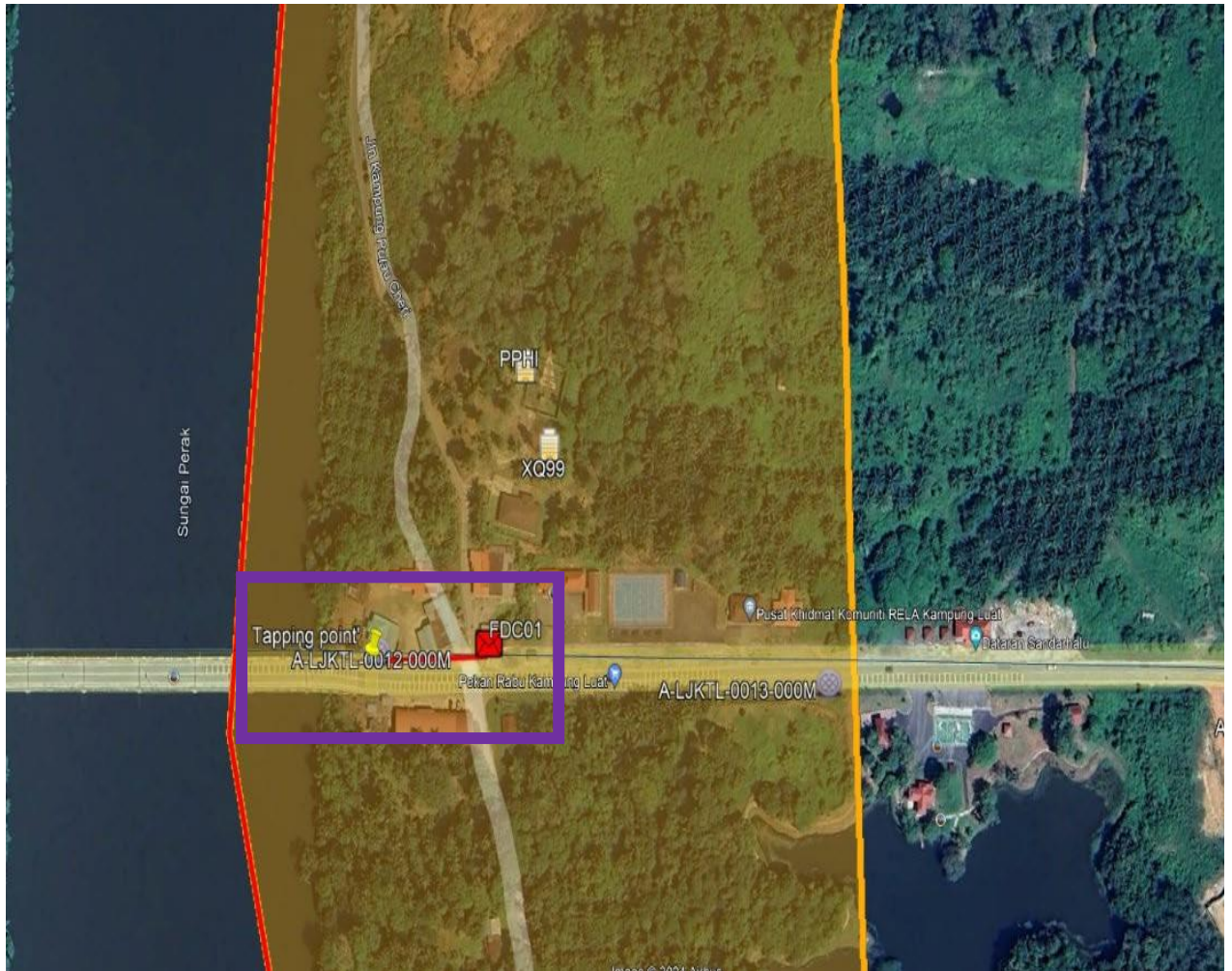

Point A LRD / Name : FDC01  
 Point A Address : FTTH Kampung Luat, 33400 Lenggong, Perak.  
 Point A GPS Coordinate : FDC01: 4.489585° 100.829269°  
 Point B LRD / Name : A-LJKTL-0012-000M  
 Point B Address : Jalan Siputeh-Batu Hampar  
 Point B GPS Coordinate : 5.059123°, 100.979699°  
 New build total distance (m) : 85M  
 Existing build total distance (m) :  
 Local Council & Authority approval Requirement : JKR HULU PERAK



**GAMBAR LOKASI – XP99 (KAMPUNG PINTU GERBANG)**

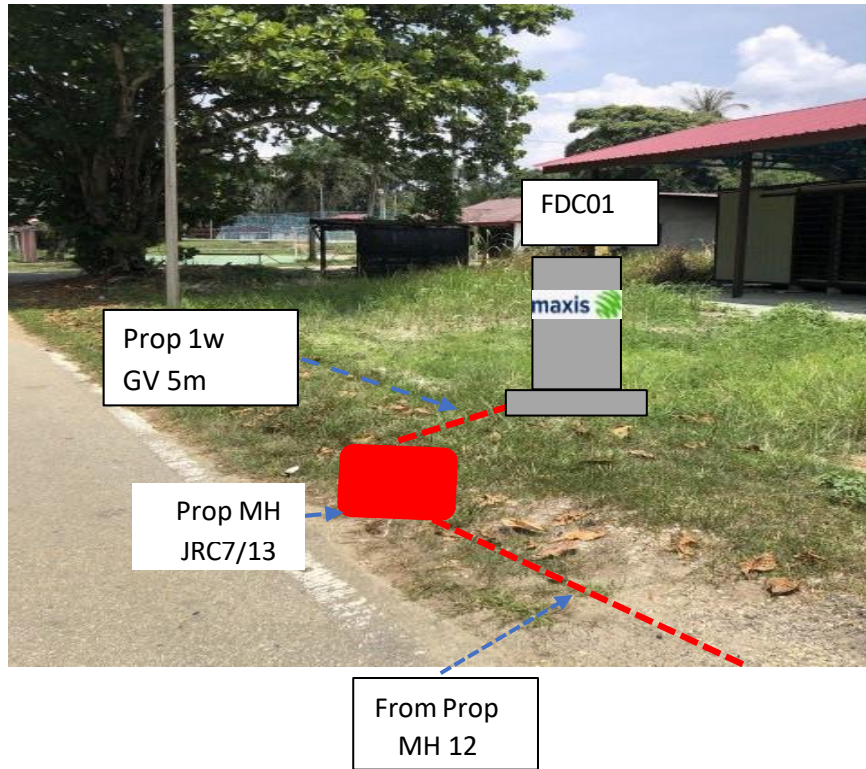

FDC01 LOCATION AT JALAN KAMPUNG PINTU GERBANG

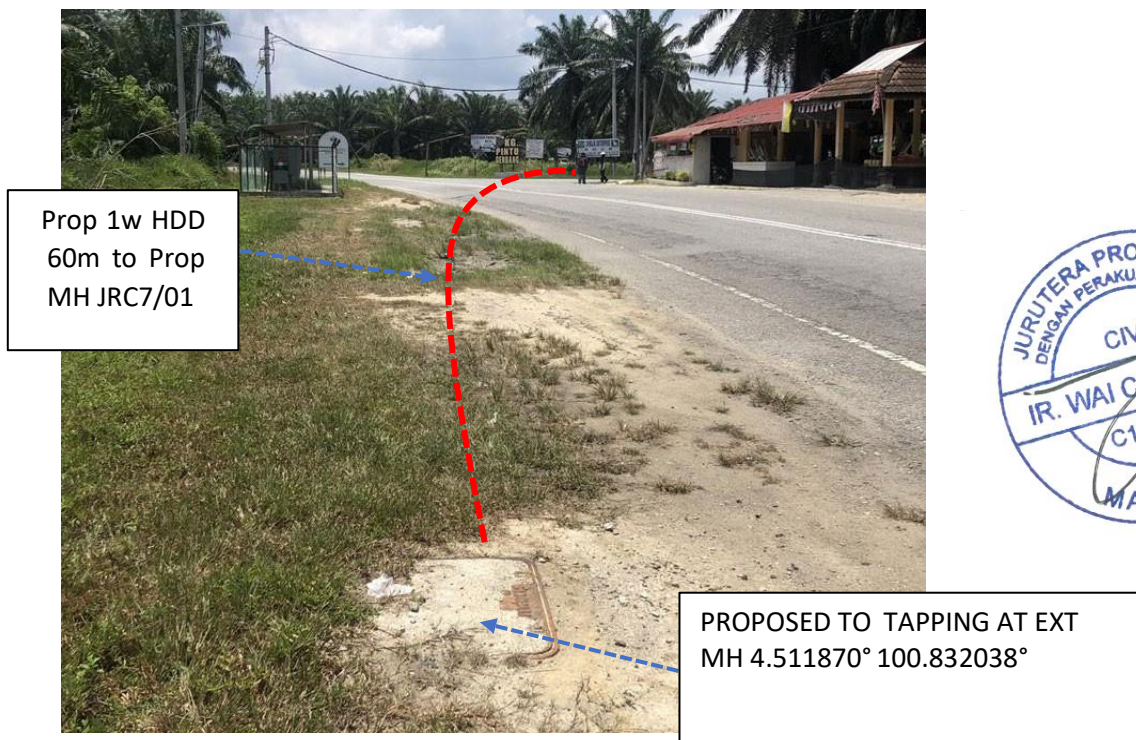

**GAMBAR LOKASI – XP99 (KAMPUNG PINTU GERBANG)**

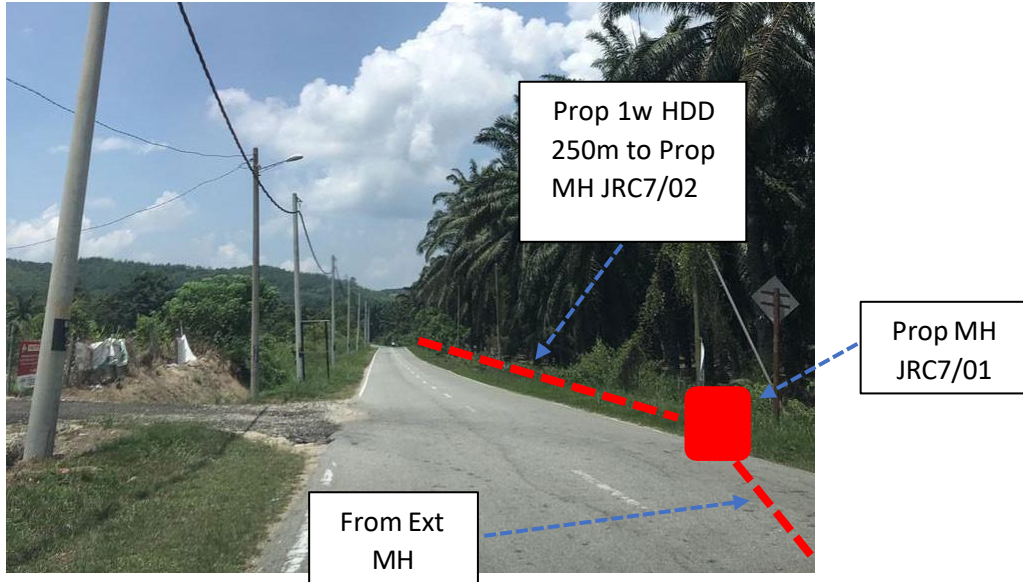

**LOCATION AT JALAN KAMPUNG PINTU GERBANG**

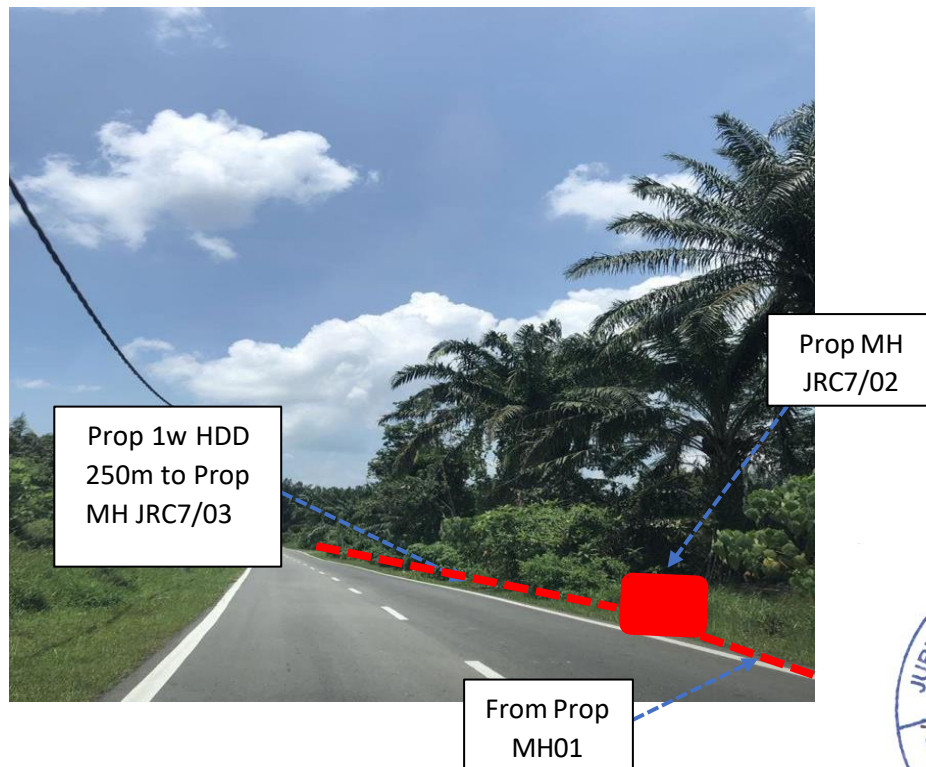

**LOCATION AT JALAN KAMPUNG PINTU GERBANG**



**GAMBAR LOKASI – XP99 (KAMPUNG PINTU GERBANG)**

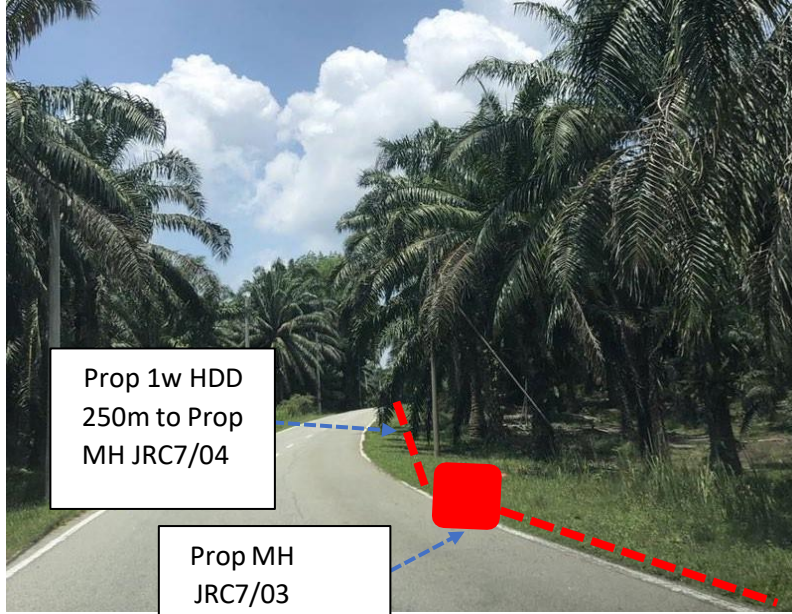

**LOCATION AT JALAN KAMPUNG PINTU GERBANG**

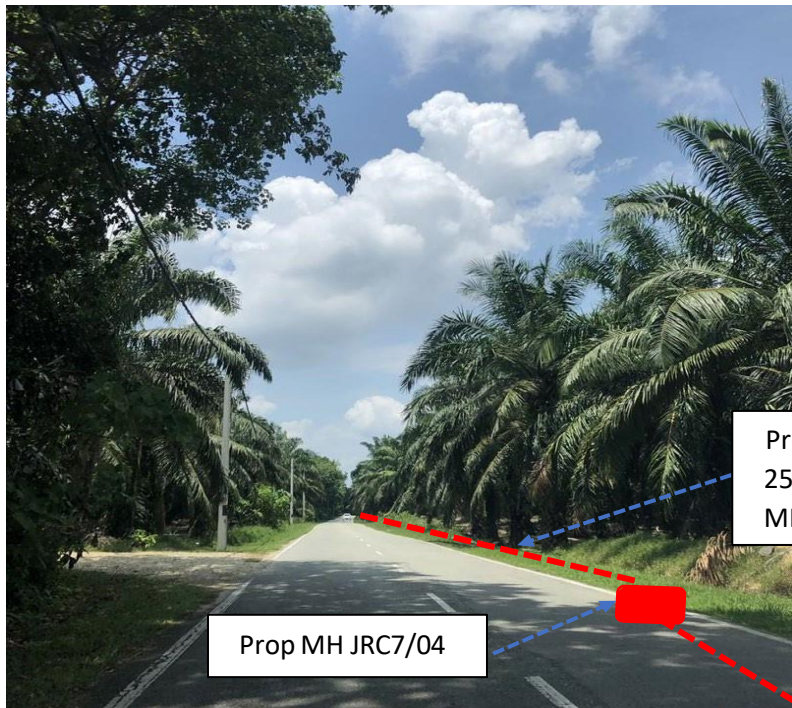

**LOCATION AT JALAN KAMPUNG PINTU GERBANG**



**GAMBAR LOKASI – XP99 (KAMPUNG PINTU GERBANG)**

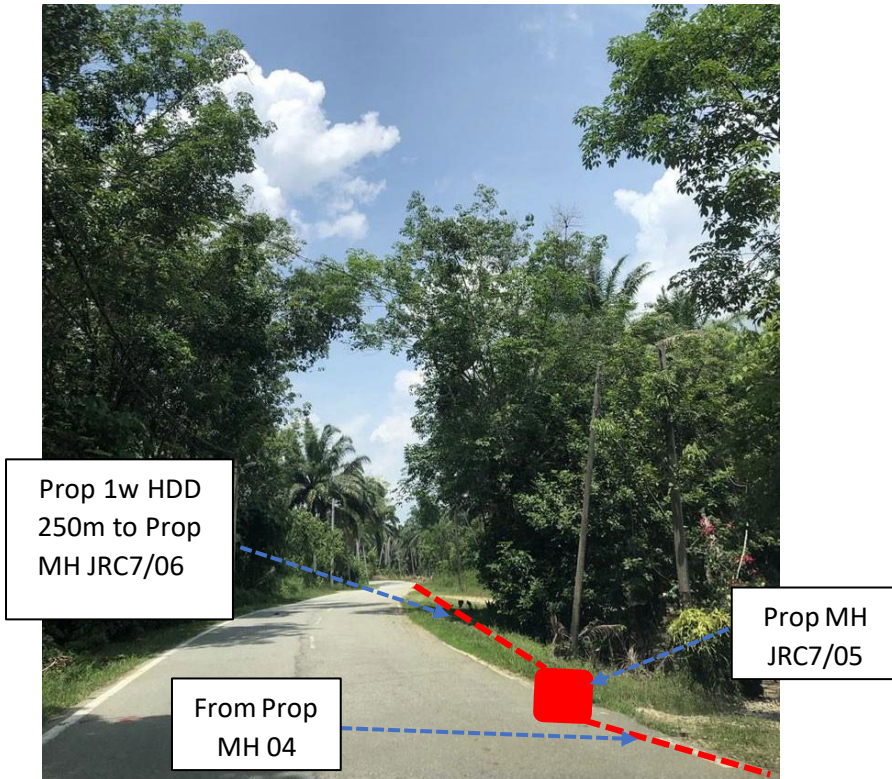

**LOCATION AT JALAN KAMPUNG PINTU GERBANG**

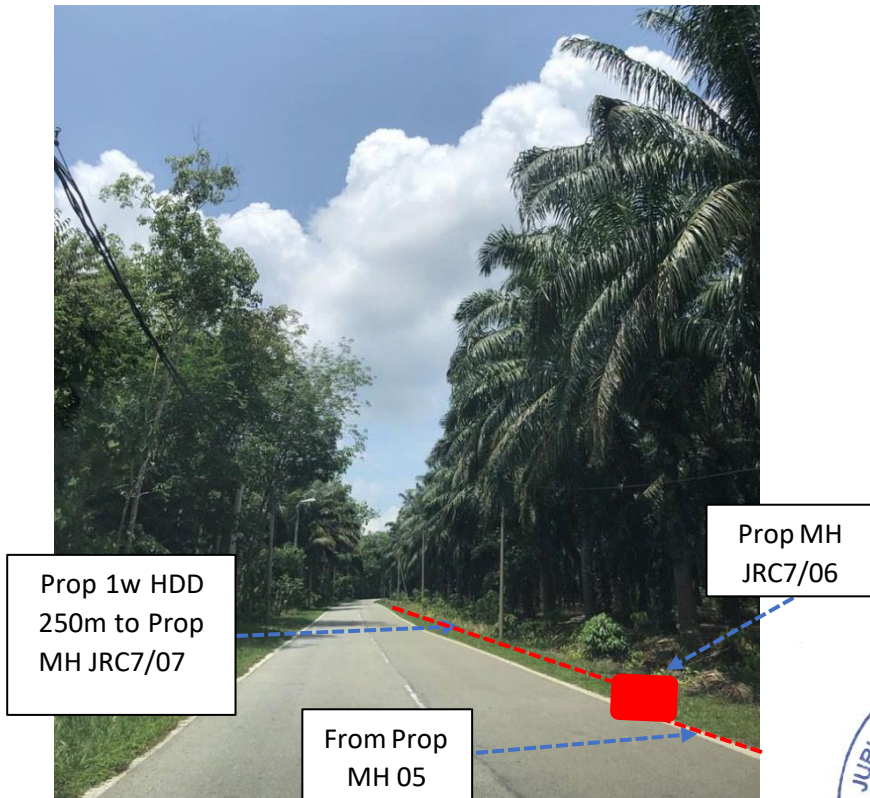

**LOCATION AT JALAN KAMPUNG PINTU GERBANG**



**GAMBAR LOKASI – XP99 (KAMPUNG PINTU GERBANG)**

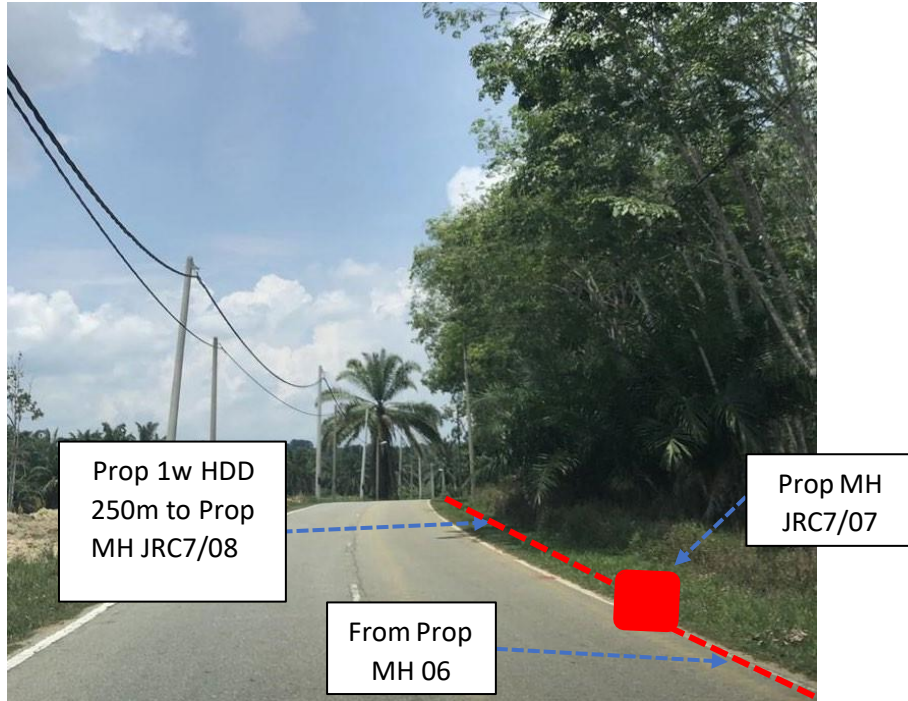

**LOCATION AT JALAN KAMPUNG PINTU GERBANG**

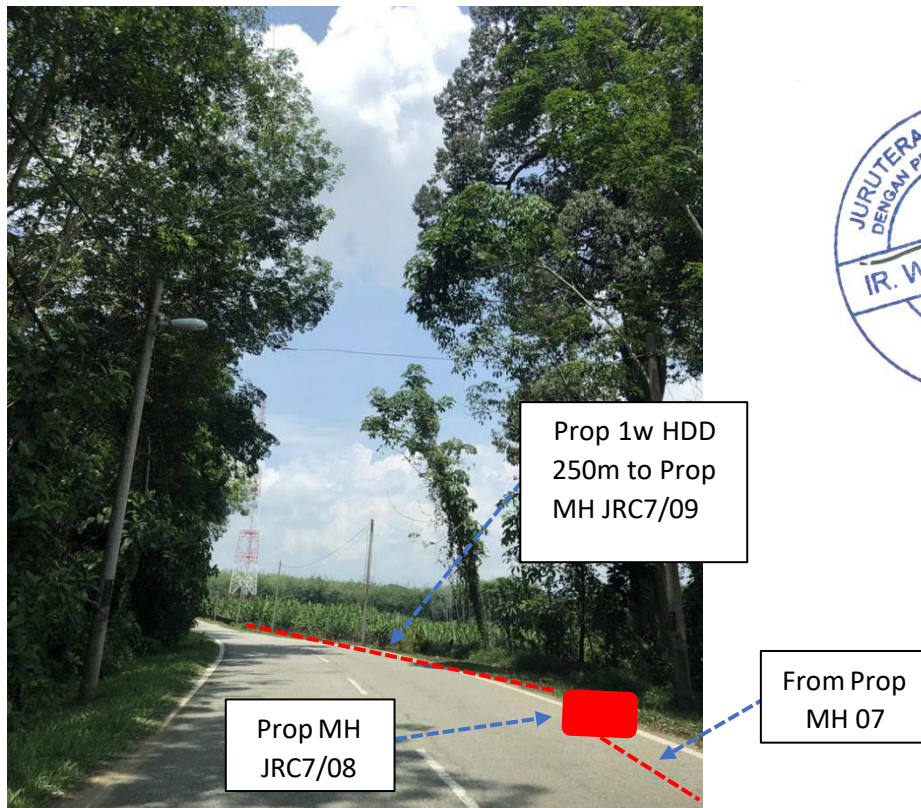

**LOCATION AT JALAN KAMPUNG PINTU GERBANG**

**GAMBAR LOKASI – XP99 (KAMPUNG PINTU GERBANG)**

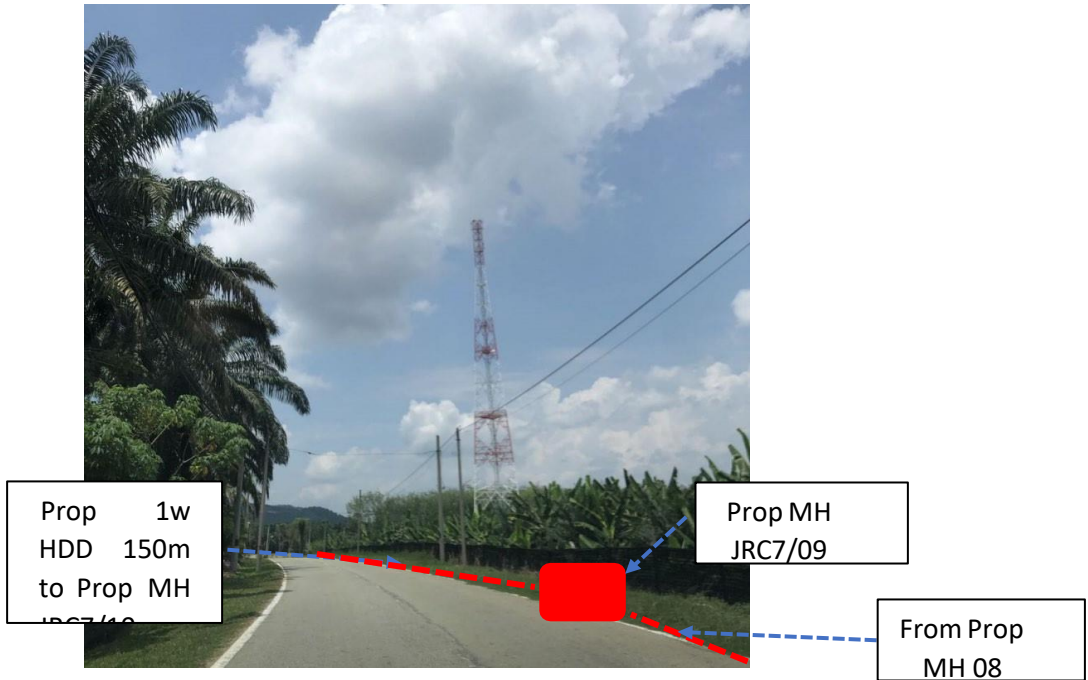

**LOCATION AT JALAN KAMPUNG PINTU GERBANG**

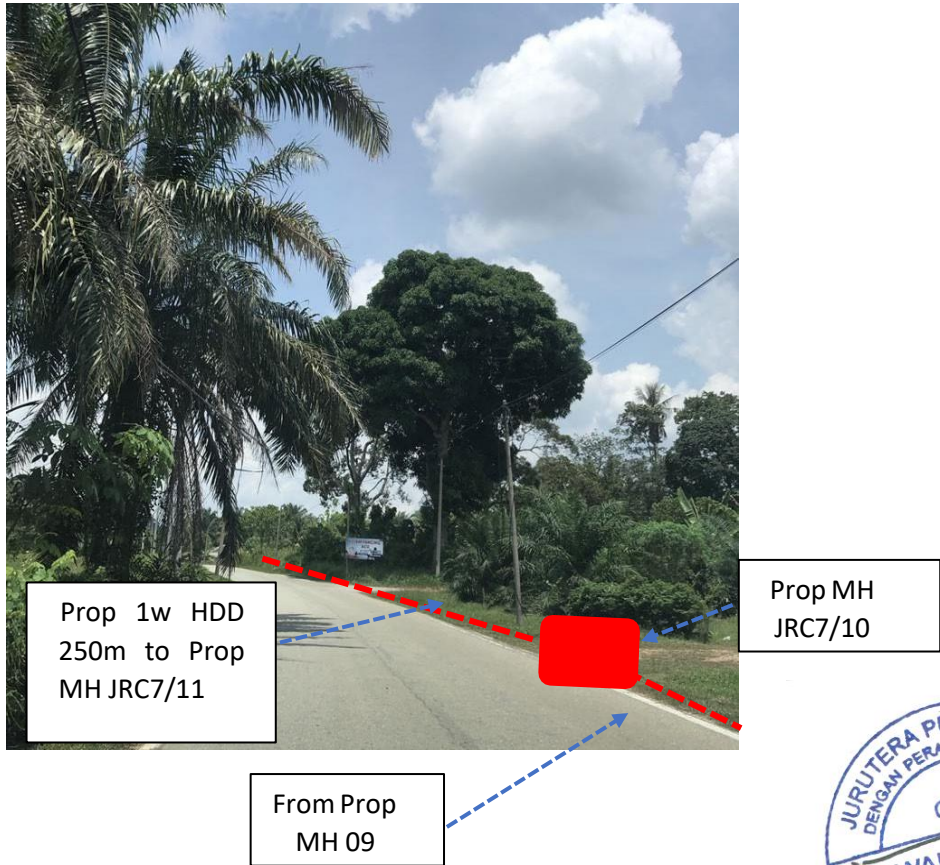

**LOCATION AT JALAN KAMPUNG PINTU GERBANG**



**GAMBAR LOKASI – XP99 (KAMPUNG PINTU GERBANG)**

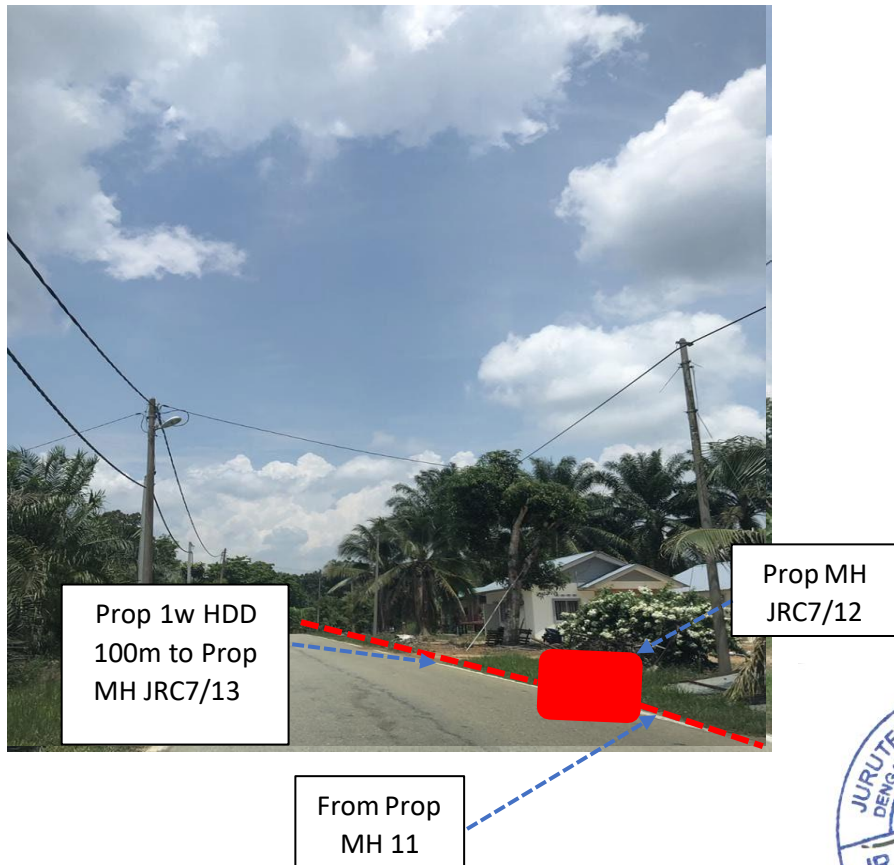
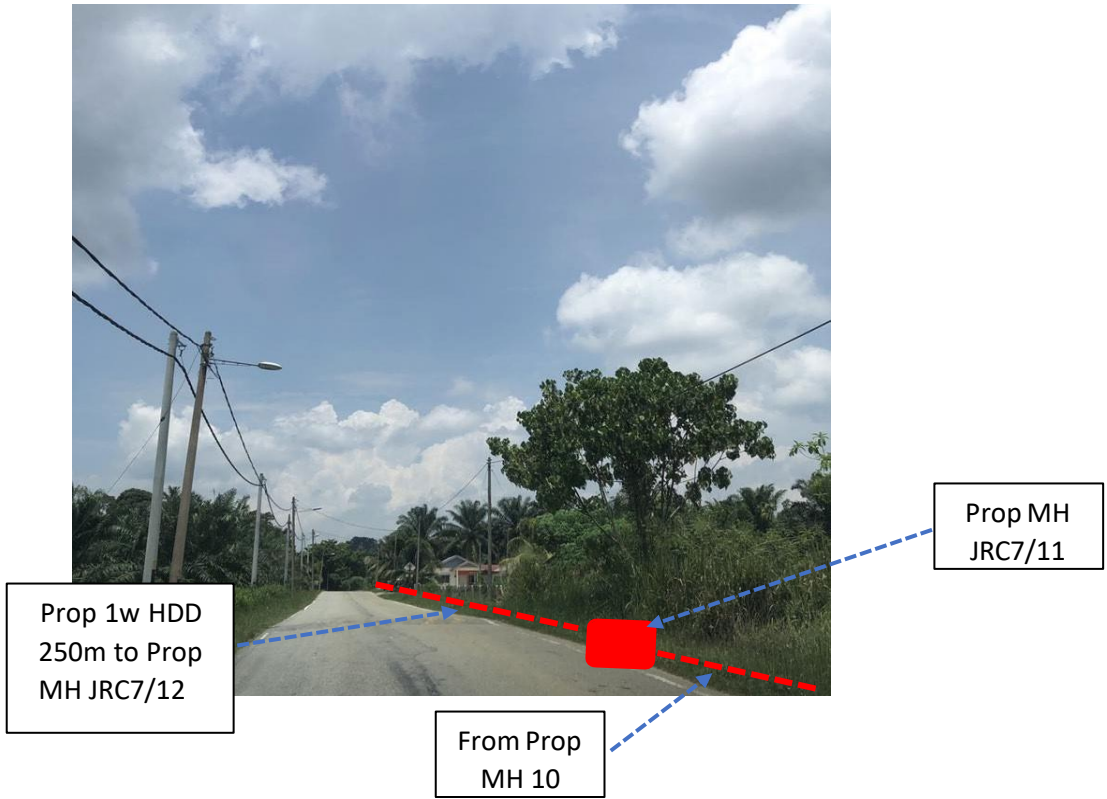

**GAMBAR LOKASI – XP99 (KAMPUNG PINTU GERBANG)**

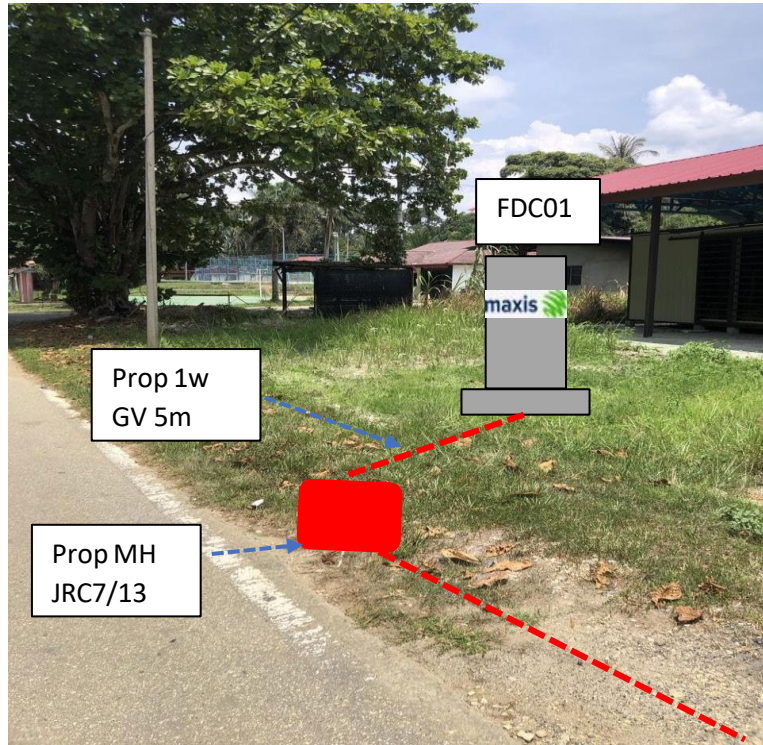

Civil Work's Detail (Manhole)

Overall Existing Manhole		GPS Coordinate	
No.	Manhole ID	Latitude	Longitude
1.	A-LJSBH-0047-000M	4.511870°	100.832038°

Overall Propose Manhole		GPS Coordinate	
No.	Manhole & Pole ID	Latitude	Longitude
1	PROP MANHOLE 01	4.511795°	100.832543°
2	PROP MANHOLE 02	4.509667°	100.832995°
3	PROP MANHOLE 03	4.507851°	100.833999°
4	PROP MANHOLE 04	4.505758°	100.833784°
5	PROP MANHOLE 05	4.503611°	100.833441°
6	PROP MANHOLE 06	4.501718°	100.832921°
7	PROP MANHOLE 07	4.499547°	100.832664°
8	PROP MANHOLE 08	4.497408°	100.832343°
9	PROP MANHOLE 09	4.495399°	100.831989°
10	PROP MANHOLE 10	4.494099°	100.831998°
11	PROP MANHOLE 11	4.492381°	100.830646°
12	PROP MANHOLE 12	4.490460°	100.829582°
13	PROP MANHOLE 13	4.489636°	100.829275°



## PERAKUAN

1. Kami mengaku bahawa kami akan menggantirugi kepada Pihak Berkuasa Melulus/Tempatan dari segi sebarang tuntutan sivil/kerugian/kerosakan harta benda/kehilangan nyawa dan sebagainya
2. Kami mengaku akan mematuhi syarat-syarat piawaian dan spesifikasi kerja yang telah ditetapkan dan kegagalan berbuat demikian, Pihak Koridor Utiliti Teknologi Darul Ridzuan Sdn. Bhd. dan Pihak Berkuasa Melulus/Tempatan berhak membatalkan sebarang kelulusan terhadap permohonan ini tanpa sebarang alasan.
3. Kami bertanggungjawab akan mematuhi apa jua arahan dari Pihak Berkuasa Melulus/Tempatan sekiranya diberi arahan untuk mengalih segala aset-aset Agensi Utiliti bagi pelebaran jalan dan sebagainya dengan kaedah pembiayaannya yang berdasarkan kepada **Garis Panduan Pengalihan dan Pemasangan Semula Utiliti Dalam Pelaksanaan Program dan Projek Kerajaan Bilangan 1 Tahun 2016**
4. Kami yang bertandatangan di bawah ini bersetuju untuk mematuhi **Undang-Undang Kecil Kerja Di Jalan 1996** dan apa-apa terma atau syarat-syarat yang dikenakan oleh Pihak Berkuasa Melulus/Tempatan dan akan menanggung segala kos bagi pematuhan itu. Kami akan bertanggungjawab sepenuhnya ke atas segala rekabentuk dan perjalanan kerja-kerja tersebut

Tandatangan & Cop Syarikat  
Penyedia Utiliti/Pemaju



Tandatangan & Cop Syarikat Perunding  
Kejuruteraan



Nama : SALINA BINTI IBRAHIM

Jawatan : PERMITTING EXECITVE

No. HP : 017-3011016

Emel : salina@myock.com

Tarikh : 4/9/2024

Nama : IR WAJCHUNG YIN

Jawatan : JURUTERA PROFESIONAL

No. HP : \_\_\_\_\_

Emel : \_\_\_\_\_

Tarikh : \_\_\_\_\_