



PROJEK PENYEDIAAN DAN PENYELENGGARAAN POINT OF PRESENSE (POP) FASA 2: HUB INFRASTRUKTUR GENTIAN OPTIK BERHAMPIRAN DENGAN SEKOLAH, KAWASAN PERINDUSTRIAN, PREMIS KERAJAAN DAN KOMUNITI SEKITARNYA OLEH KEMENTERIAN KOMUNIKASI MALAYSIA - ZON UTARA (KKMM.400-11/17/132(1))



## TECHNICAL PROPOSAL POP2 ABA8226 SEKOLAH KEBANGSAAN TELOK BAKONG (D-SIDE)

Company Name	:	WCWL COMMUNICATIONS SDN BHD
Company Address	:	127, Jalan PUJ 3/3, Taman Puncak Jalil 43300 Subang Jaya Selangor
Prepared By	:	Hana
Date	:	24/7/2025



POINT A

POINT B

### Starting Point

Site / Boundary Name	:	SEKOLAH KEBANGSAAN TELOK BAKONG
Address	:	Kampung Telok Bakong Hulu
District	:	Lambor Kanan
Postcode	:	32900
State	:	Perak
GPS Coordinate	:	4.297512, 100.904944
LRD	:	A

### End Point

Site / Boundary Name	:	SEKOLAH KEBANGSAAN TELOK BAKONG
Address	:	Jalan Teluk Intan
District	:	Lambor
Postcode	:	32900
State	:	Perak
GPS Coordinate	:	4.293289, 100.901956
		B



PROJEK PENYEDIAAN DAN PENYELENGGARAAN POINT OF PRESENSE (POP) FASA 2: HUB INFRASTRUKTUR GENTIAN OPTIK BERHAMPIRAN DENGAN SEKOLAH, KAWASAN PERINDUSTRIAN, PREMIS KERAJAAN DAN KOMUNITI SEKITARNYA OLEH KEMENTERIAN KOMUNIKASI MALAYSIA - ZON UTARA (KKMM.400-11/17/132(1))



### Work Summary

No	Proposed Distance and Method	Unit	Qty
1	Horizontal Directional Drilling (HDD)	m	<b>1408</b>
2	Carriage Way Open trench (CW)	m	<b>0</b>
3	Grass Verge Open Trenching (GV)	m	<b>0</b>
4	Micro trenching (MT)	m	<b>0</b>
	Total		<b>1408</b>

	Other Information	Unit	Qty
1	Proposed Manhole	EA	<b>11</b>
2	Proposed Pole	EA	<b>52</b>
3	Joint Closure	EA	<b>4</b>
4	Estimated time required for completion	days	<b>30</b>



PROJEK PENYEDIAAN DAN PENYELENGGARAAN POINT OF PRESENSE (POP) FASA 2: HUB INFRASTRUKTUR GENTIAN OPTIK BERHAMPIRAN DENGAN SEKOLAH, KAWASAN PERINDUSTRIAN, PREMIS KERAJAAN DAN KOMUNITI SEKITARNYA OLEH KEMENTERIAN KOMUNIKASI MALAYSIA - ZON UTARA (KKMM.400-11/17/132(1))



### Local Authority Summary

#### 1. Perak Tengah

Bil	Items	Owner	Quantity	Distance
1	HDD	JKR	1	1408m
		Majlis	-	-
		Estate / Private Land	-	-
2	New Pole	JKR	10 pcs	1408m
		Majlis	42 pcs	1890m
		Estate / Private Land	-	-
3	Existing TNB Pole	JKR	-	-
		Majlis	-	-
		Estate / Private Land	-	-
Total				4706m

Site Plan – KMZ (Overview site area)

Proposed FDP and Closure

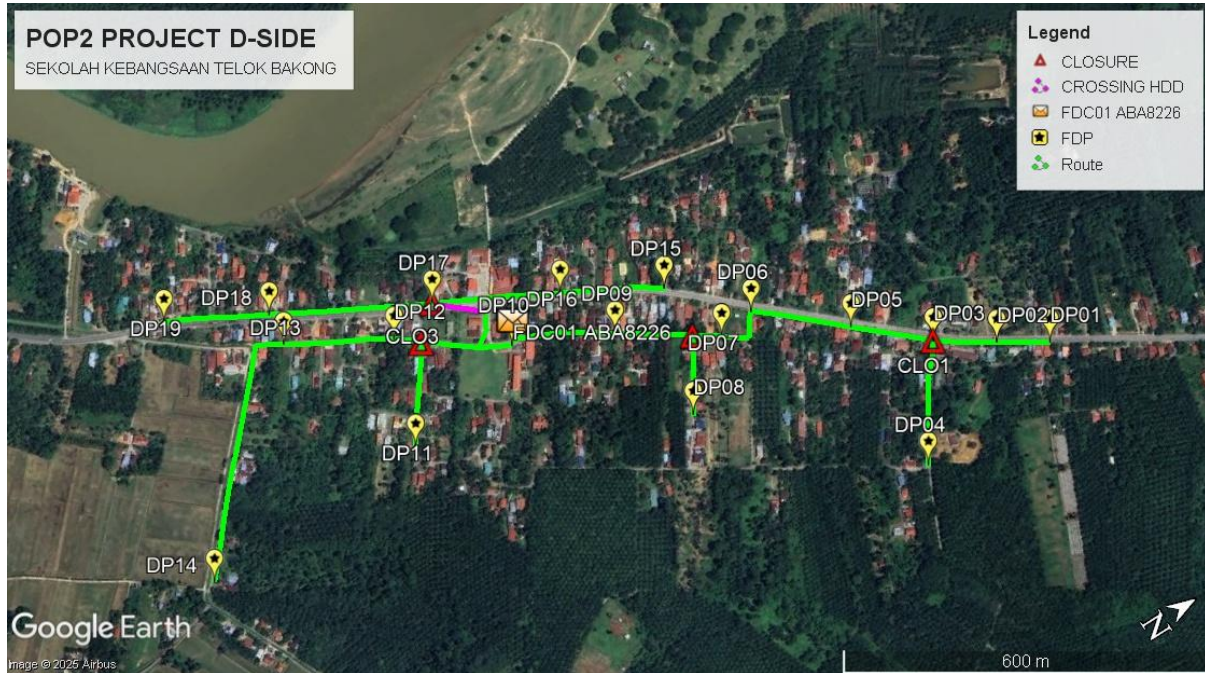

Proposed New Pole

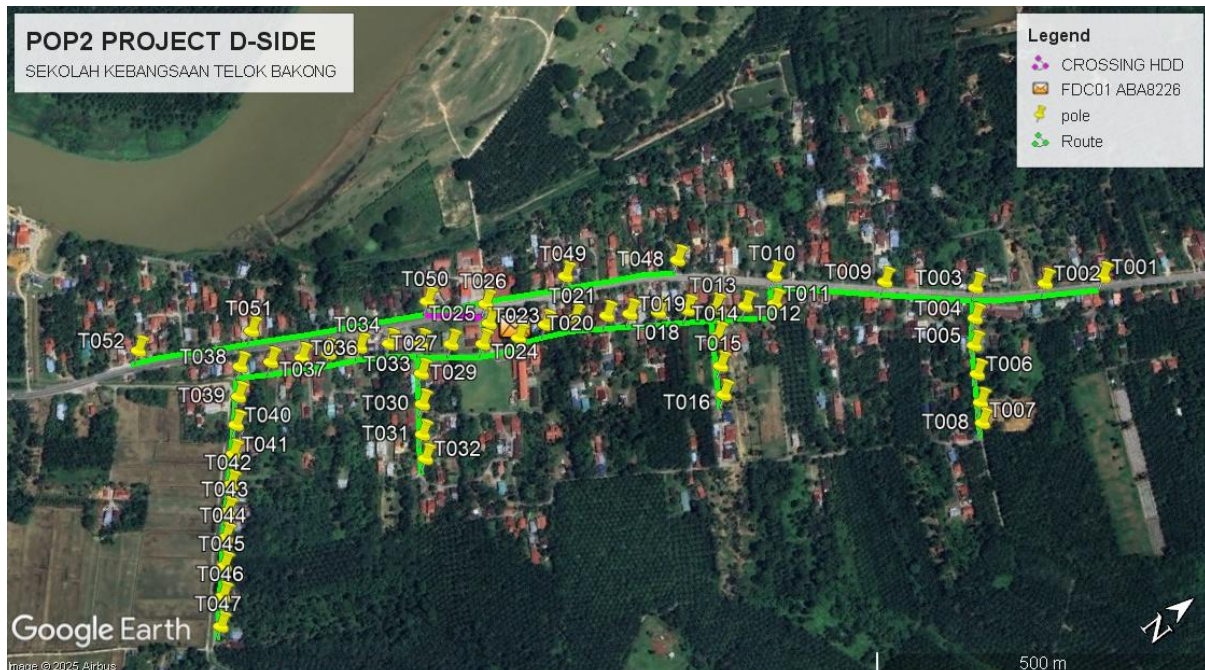



PROJEK PENYEDIAAN DAN PENYELENGGARAAN POINT OF PRESENSE (POP) FASA 2: HUB INFRASTRUKTUR GENTIAN OPTIK BERHAMPIRAN DENGAN SEKOLAH, KAWASAN PERINDUSTRIAN, PREMIS KERAJAAN DAN KOMUNITI SEKITARNYA OLEH KEMENTERIAN KOMUNIKASI MALAYSIA - ZON UTARA (KKMM.400-11/17/132(1))



**Site Plan – KMZ Routing (All Local Authority)**



**Red Colour – JKR Perak**

**Blue Colour – Majlis Daerah Perak Tengah**



PROJEK PENYEDIAAN DAN PENYELENGGARAAN POINT OF PRESENSE (POP) FASA 2: HUB INFRASTRUKTUR GENTIAN OPTIK BERHAMPIRAN DENGAN SEKOLAH, KAWASAN PERINDUSTRIAN, PREMIS KERAJAAN DAN KOMUNITI SEKITARNYA OLEH KEMENTERIAN KOMUNIKASI MALAYSIA - ZON UTARA (KKMM.400-11/17/132(1))



### Route 1

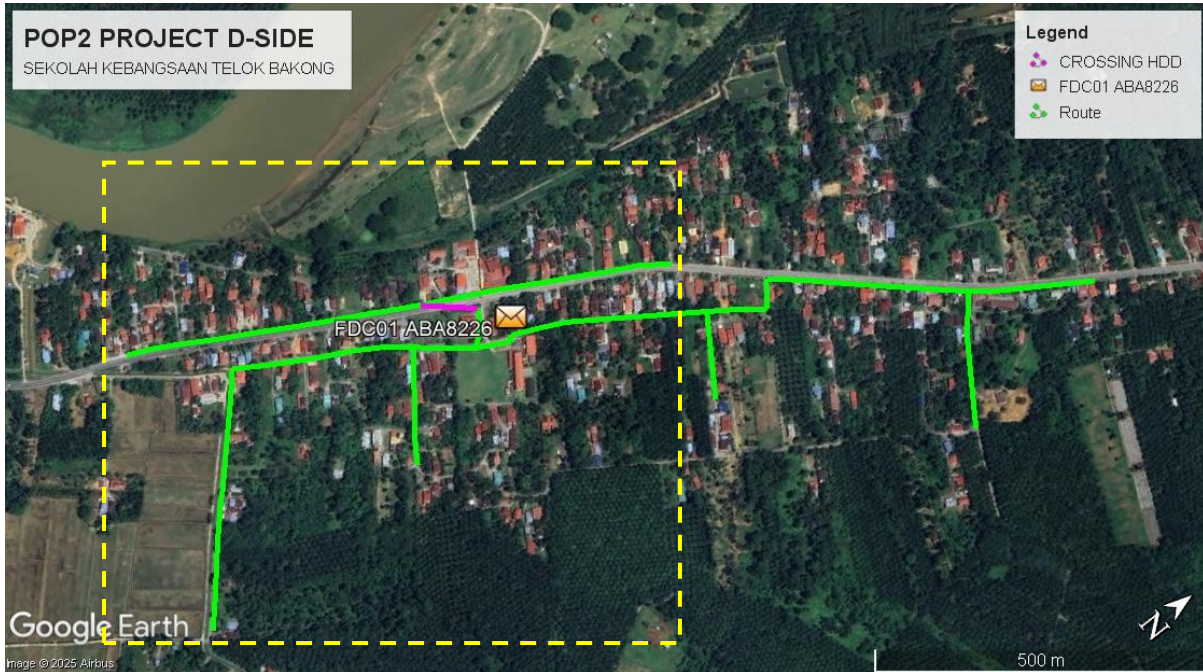

### Route 2

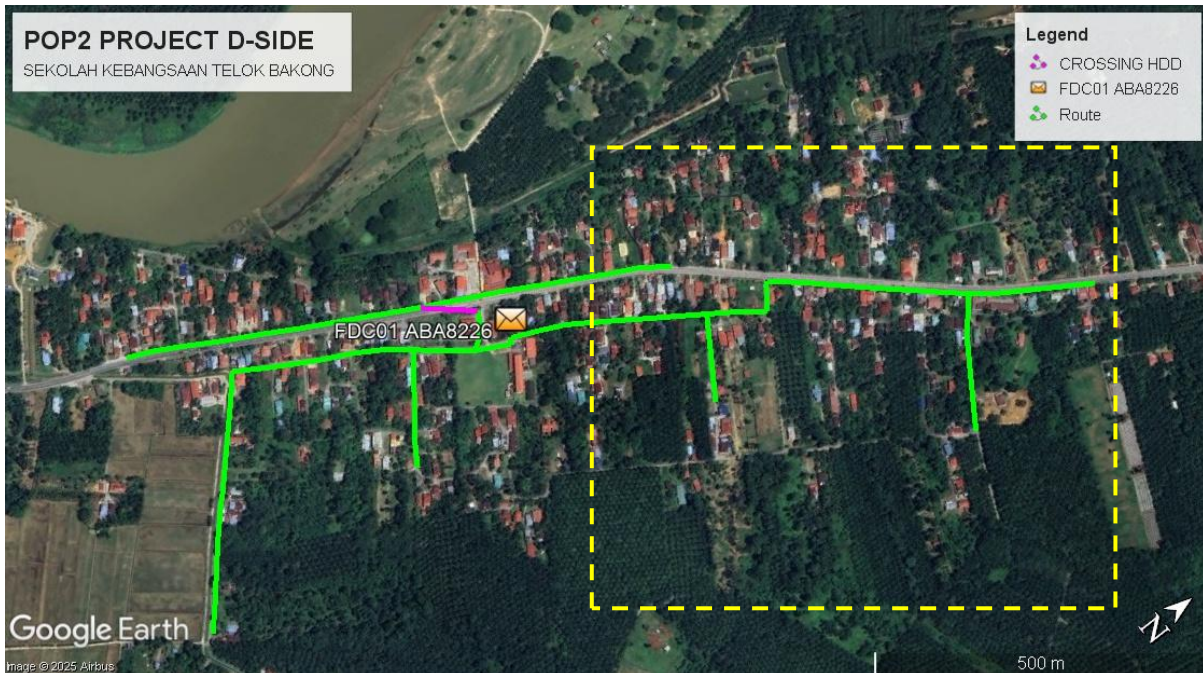

Site Plan – KMZ Routing (Prop New Manhole)

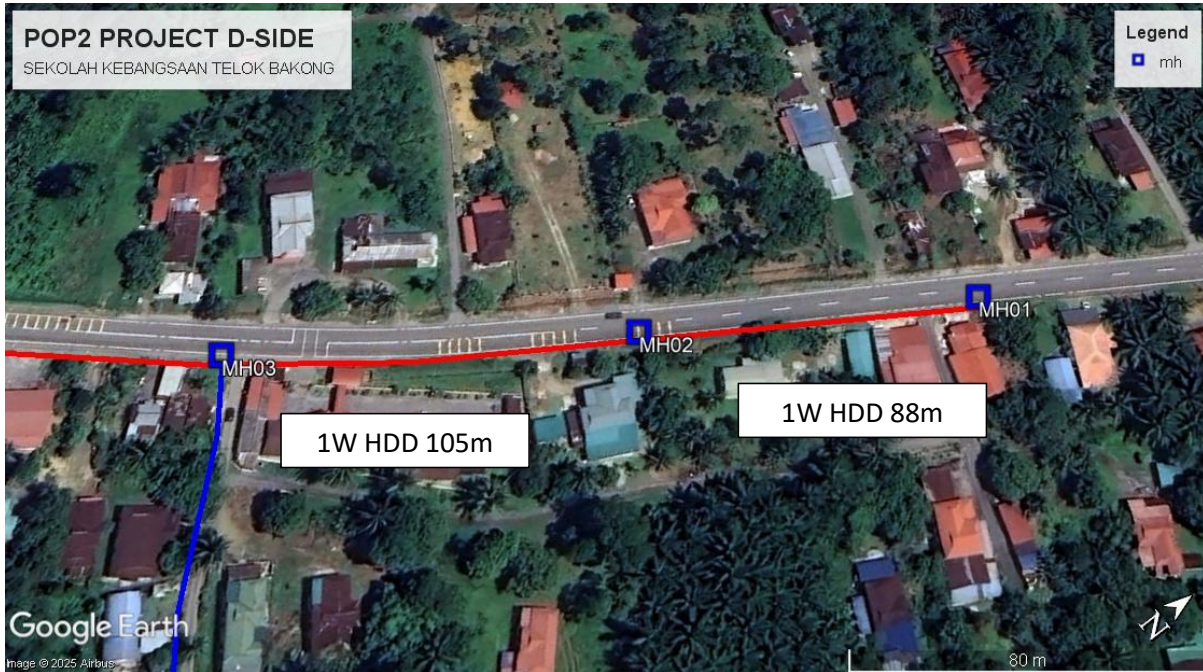

Figure 1: Location 1 (MH1-4.304104,100.909204) (MH2-4.303457,100.908796)(MH3-4.30279,100.908341)

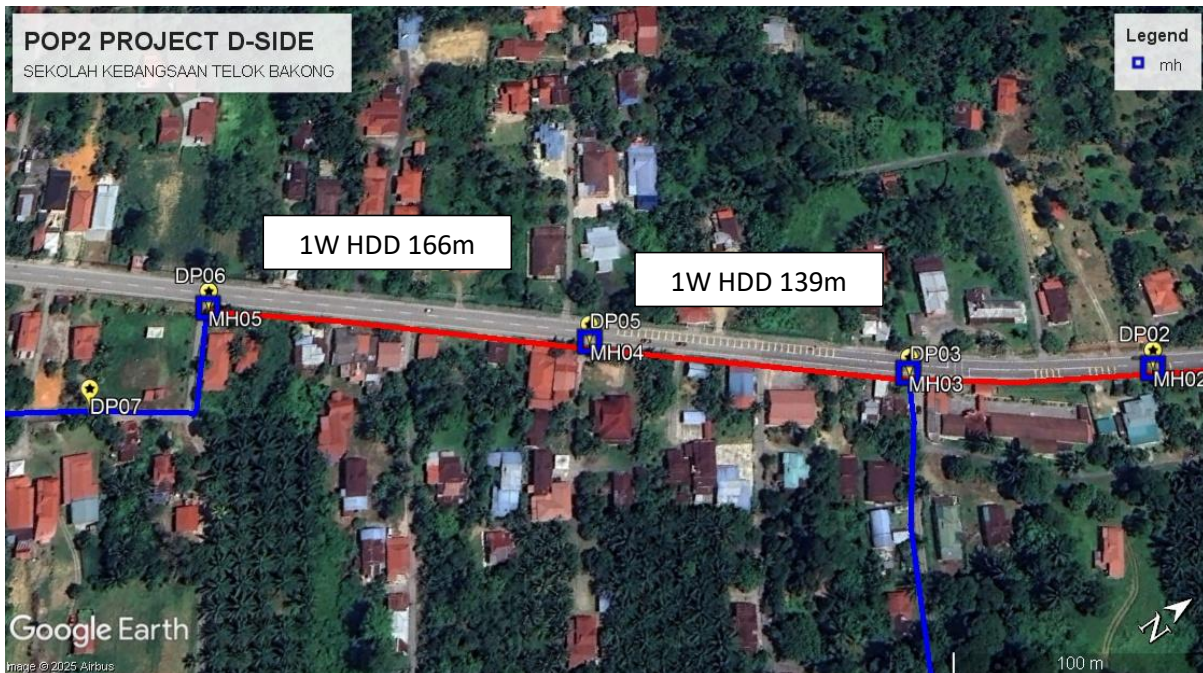

Figure 2: Location 1 (MH4-4.301804,100.907469) (MH5-4.300705,100.906489)

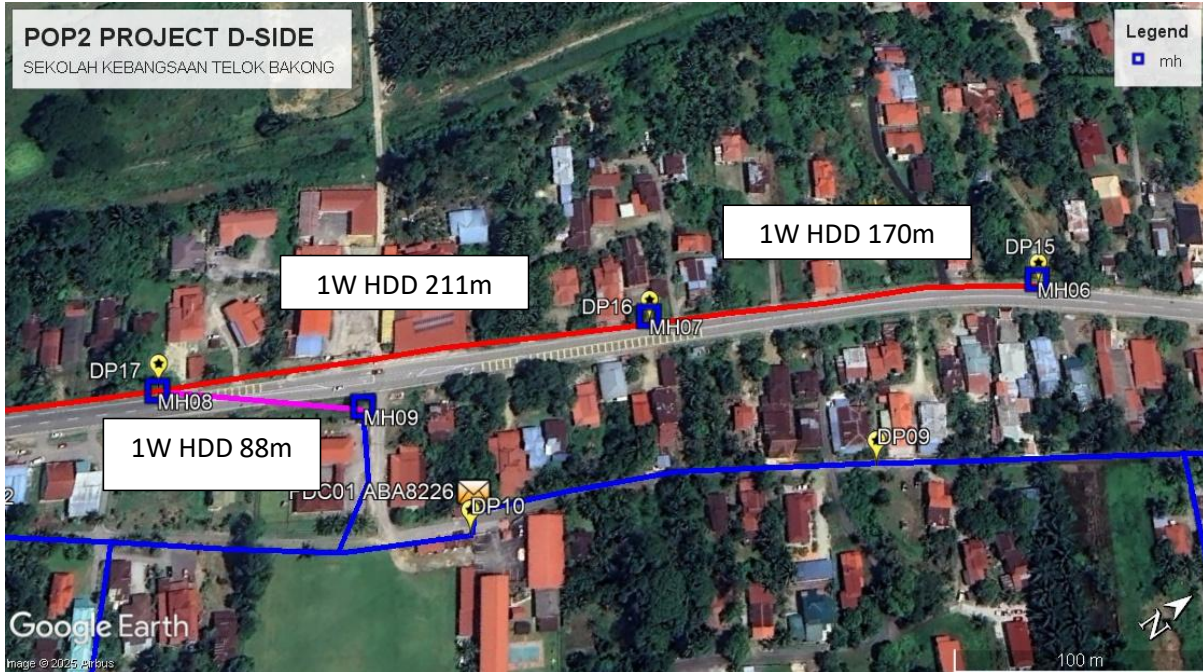

Figure 3: Location 1 (MH6-4.299465,100.905274)(MH7-4.299465,100.905274)(MH8-4.29642 100.903661)(MH9-4.296364,100.904254)

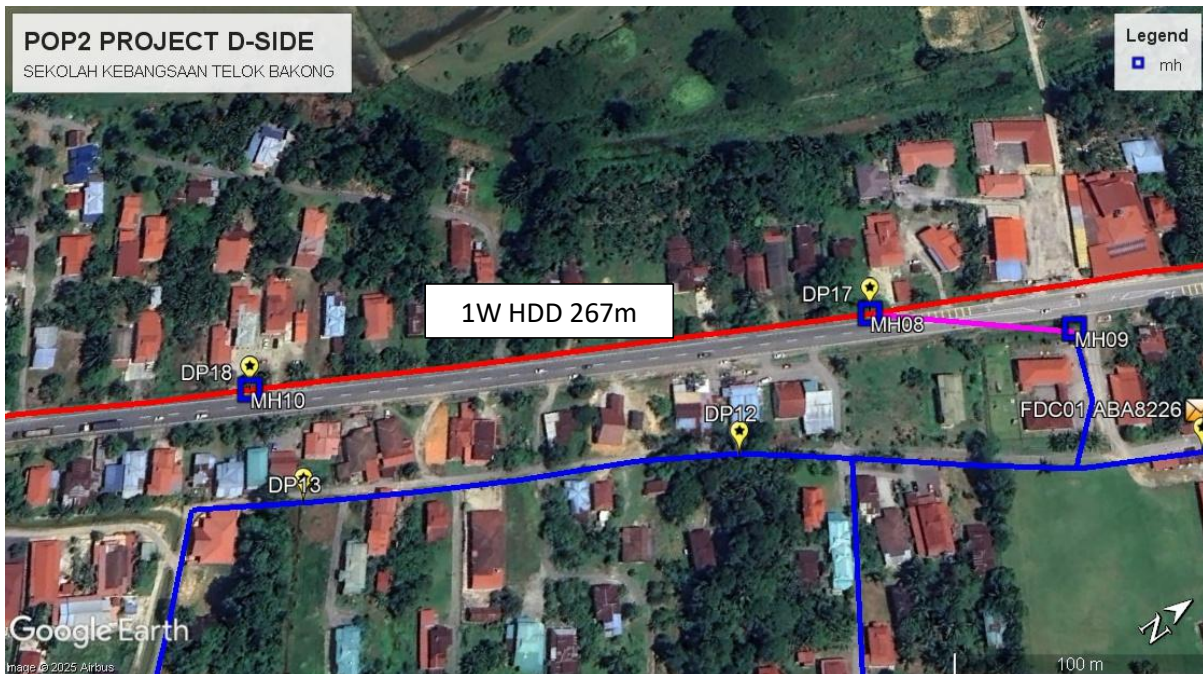

Figure 4: Location 1 (MH10-4.294345,100.902529)



PROJEK PENYEDIAAN DAN PENYELENGGARAAN POINT OF PRESENSE (POP) FASA 2: HUB INFRASTRUKTUR GENTIAN OPTIK BERHAMPIRAN DENGAN SEKOLAH, KAWASAN PERINDUSTRIAN, PREMIS KERAJAAN DAN KOMUNITI SEKITARNYA OLEH KEMENTERIAN KOMUNIKASI MALAYSIA - ZON UTARA (KKMM.400-11/17/132(1))

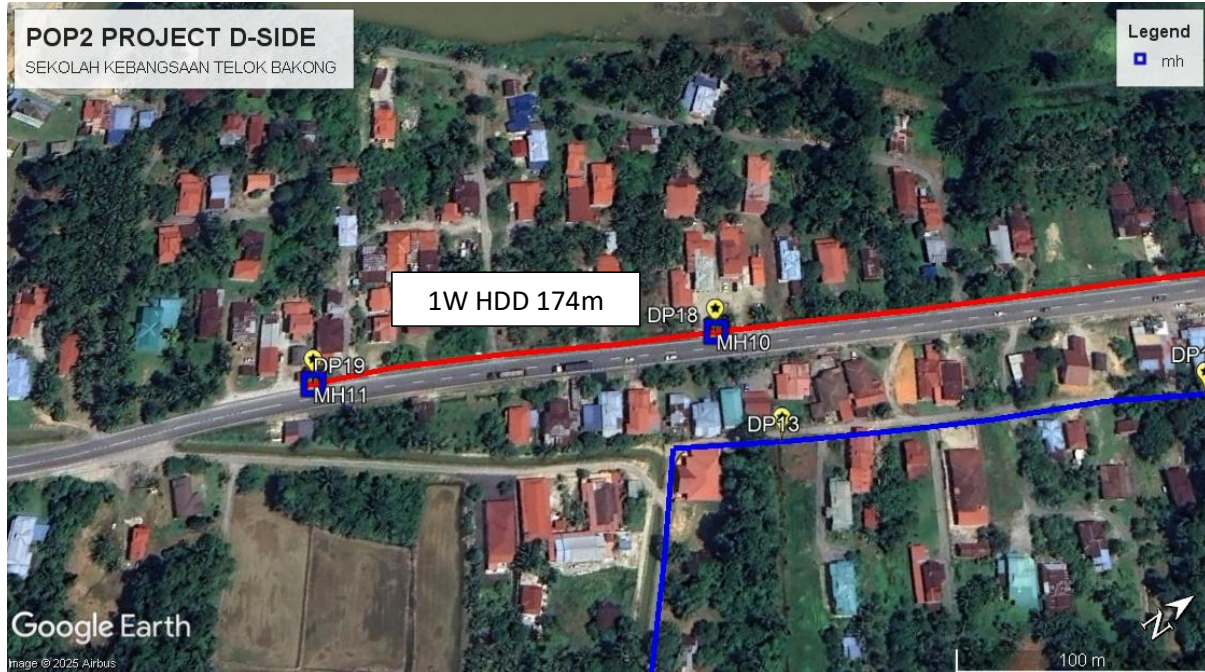

Figure 4: Location 1 (MH11-4.293289,100.901962)



PROJEK PENYEDIAAN DAN PENYELENGGARAAN POINT OF PRESENSE (POP) FASA 2: HUB INFRASTRUKTUR GENTIAN OPTIK BERHAMPIRAN DENGAN SEKOLAH, KAWASAN PERINDUSTRIAN, PREMIS KERAJAAN DAN KOMUNITI SEKITARNYA OLEH KEMENTERIAN KOMUNIKASI MALAYSIA - ZON UTARA (KKMM.400-11/17/132(1))



**Proposed New Pole Lat & Long Table**

No.	Pole Number	Distance	Latitude	Longitude	Local Authority
1	FDC01 ABA8226	0	4.297512	100.904944	JKR Perak
2	T001	45	4.304104	100.909204	JKR Perak
3	T002	45	4.303457	100.908796	JKR Perak
4	T003 (9m)	45	4.302794	100.908341	JKR Perak
5	T004	45	4.302494	100.908625	Majlis Daerah Perak Tengah
6	T005	45	4.302259	100.908911	Majlis Daerah Perak Tengah
7	T006	45	4.302052	100.90924	Majlis Daerah Perak Tengah
8	T007	45	4.301849	100.909575	Majlis Daerah Perak Tengah
9	T008	45	4.301698	100.909808	Majlis Daerah Perak Tengah
10	T009	45	4.301804	100.907469	JKR Perak
11	T010	45	4.300705	100.906489	Majlis Daerah Perak Tengah
12	T011	45	4.299807	100.906338	Majlis Daerah Perak Tengah
13	T012	45	4.290529	100.884357	Majlis Daerah Perak Tengah
14	T013	45	4.299595	100.90666	Majlis Daerah Perak Tengah
15	T014	45	4.299378	100.907003	Majlis Daerah Perak Tengah
16	T015	45	4.299173	100.907336	Majlis Daerah Perak Tengah
17	T016	45	4.29949	100.906124	Majlis Daerah Perak Tengah
18	T017	45	4.299164	100.905908	Majlis Daerah Perak Tengah
19	T018	45	4.298845	100.905686	Majlis Daerah Perak Tengah
20	T019 (9m)	45	4.298585	100.905514	Majlis Daerah Perak Tengah
21	T020 (9m)	45	4.297853	100.905095	Majlis Daerah Perak Tengah
22	T021	45	4.297457	100.905013	Majlis Daerah Perak Tengah
23	T022 (9m)	45	4.297024	100.904778	Majlis Daerah Perak Tengah
24	T023 (9m)	45	4.297262	100.904608	Majlis Daerah Perak Tengah
25	T024 (9m)	45	4.29739	100.90437	Majlis Daerah Perak Tengah
26	T025 (9m)	45	4.296683	100.904514	Majlis Daerah Perak Tengah
27	T026	45	4.296364	100.904254	Majlis Daerah Perak Tengah
28	T027	45	4.296122	100.904577	Majlis Daerah Perak Tengah
29	T028	45	4.295875	100.904913	Majlis Daerah Perak Tengah
30	T029 (9m)	45	4.295624	100.90524	Majlis Daerah Perak Tengah
31	T030 (9m)	45	4.295453	100.905521	Majlis Daerah Perak Tengah
32	T031	45	4.29603	100.903991	Majlis Daerah Perak Tengah
33	T032	45	4.295681	100.903779	Majlis Daerah Perak Tengah
34	T033 (9m)	45	4.2953	100.903588	Majlis Daerah Perak Tengah



PROJEK PENYEDIAAN DAN PENYELENGGARAAN POINT OF PRESENSE (POP) FASA 2: HUB INFRASTRUKTUR GENTIAN OPTIK BERHAMPIRAN DENGAN SEKOLAH, KAWASAN PERINDUSTRIAN, PREMIS KERAJAAN DAN KOMUNITI SEKITARNYA OLEH KEMENTERIAN KOMUNIKASI MALAYSIA - ZON UTARA (KKMM.400-11/17/132(1))



35	T034 (9m)	45	4.294979	100.903408	Majlis Daerah Perak Tengah
36	T035 (9m)	45	4.29461	100.903193	Majlis Daerah Perak Tengah
37	T036 (9m)	45	4.294244	100.902985	Majlis Daerah Perak Tengah
38	T037	45	4.293975	100.903292	Majlis Daerah Perak Tengah
39	T038	45	4.294302	100.890904	Majlis Daerah Perak Tengah
40	T039	45	4.293711	100.903574	Majlis Daerah Perak Tengah
41	T040	45	4.293438	100.903866	Majlis Daerah Perak Tengah
42	T041	45	4.293151	100.904173	Majlis Daerah Perak Tengah
43	T042	45	4.292894	100.904434	Majlis Daerah Perak Tengah
44	T043	45	4.292657	100.904696	Majlis Daerah Perak Tengah
45	T044	45	4.292404	100.904988	Majlis Daerah Perak Tengah
46	T045	45	4.292138	100.905301	Majlis Daerah Perak Tengah
47	T046	45	4.291865	100.905604	Majlis Daerah Perak Tengah
48	T047	45	4.299803	100.90551	Majlis Daerah Perak Tengah
49	T048	45	4.299465	100.905274	JKR Perak
50	T049	45	4.298132	100.90456	JKR Perak
51	T050	45	4.29642	100.903661	JKR Perak
52	T051	45	4.294345	100.902529	JKR Perak
53	T052	45	4.293289	100.901962	JKR Perak

	Type	7.5m	9m	Total
1	No Of Pole	59	20	79



PROJEK PENYEDIAAN DAN PENYELENGGARAAN POINT OF PRESENSE (POP) FASA 2: HUB INFRASTRUKTUR GENTIAN OPTIK BERHAMPIRAN DENGAN SEKOLAH, KAWASAN PERINDUSTRIAN, PREMIS KERAJAAN DAN KOMUNITI SEKITARNYA OLEH KEMENTERIAN KOMUNIKASI MALAYSIA - ZON UTARA (KKMM.400-11/17/132(1))



Site Photos – Proposed to install pole 7.5m





PROJEK PENYEDIAAN DAN PENYELENGGARAAN POINT OF PRESENSE (POP) FASA 2: HUB INFRASTRUKTUR GENTIAN OPTIK BERHAMPIRAN DENGAN SEKOLAH, KAWASAN PERINDUSTRIAN, PREMIS KERAJAAN DAN KOMUNITI SEKITARNYA OLEH KEMENTERIAN KOMUNIKASI MALAYSIA - ZON UTARA (KKMM.400-11/17/132(1))

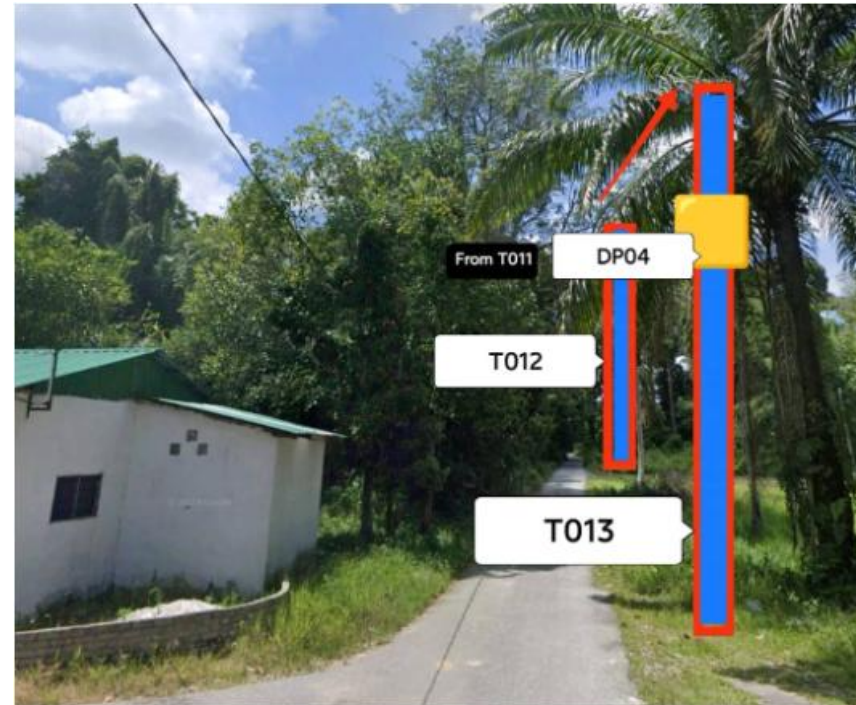
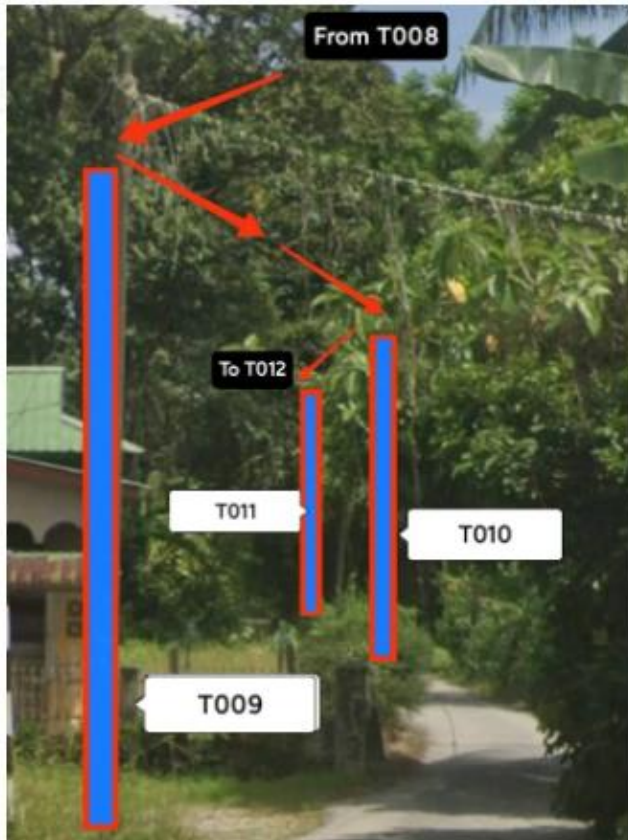



PROJEK PENYEDIAAN DAN PENYELENGGARAAN POINT OF PRESENSE (POP) FASA 2: HUB INFRASTRUKTUR GENTIAN OPTIK BERHAMPIRAN DENGAN SEKOLAH, KAWASAN PERINDUSTRIAN, PREMIS KERAJAAN DAN KOMUNITI SEKITARNYA OLEH KEMENTERIAN KOMUNIKASI MALAYSIA - ZON UTARA (KKMM.400-11/17/132(1))

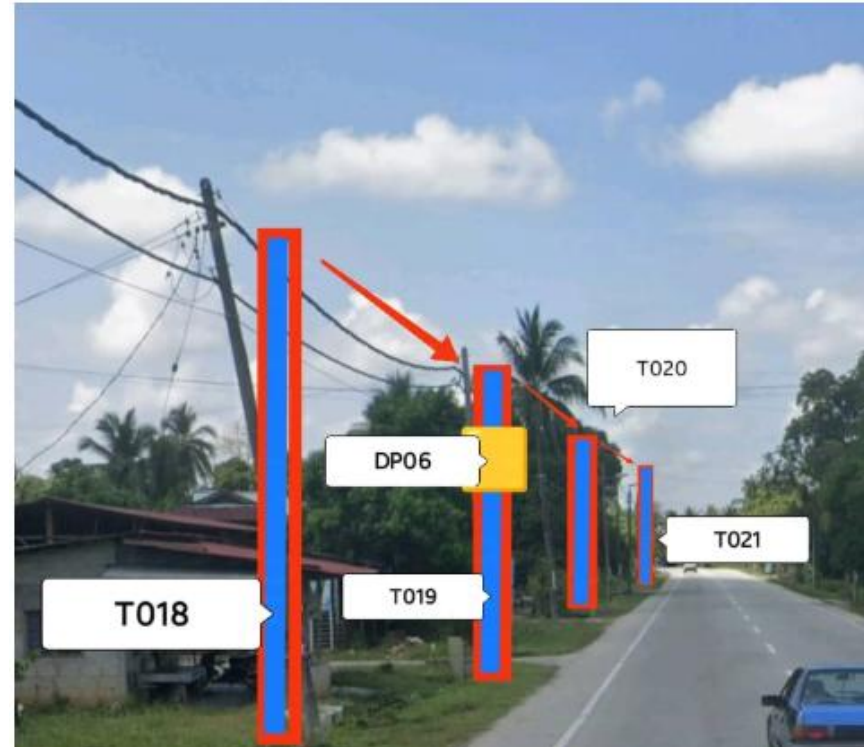
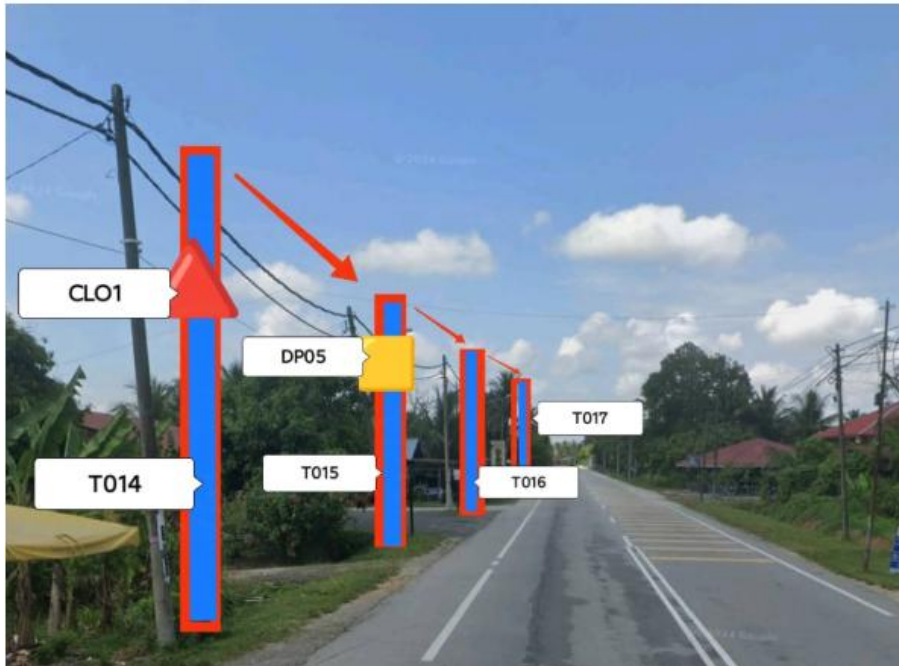



PROJEK PENYEDIAAN DAN PENYELENGGARAAN POINT OF PRESENSE (POP) FASA 2: HUB INFRASTRUKTUR GENTIAN OPTIK BERHAMPIRAN DENGAN SEKOLAH, KAWASAN PERINDUSTRIAN, PREMIS KERAJAAN DAN KOMUNITI SEKITARNYA OLEH KEMENTERIAN KOMUNIKASI MALAYSIA - ZON UTARA (KKMM.400-11/17/132(1))

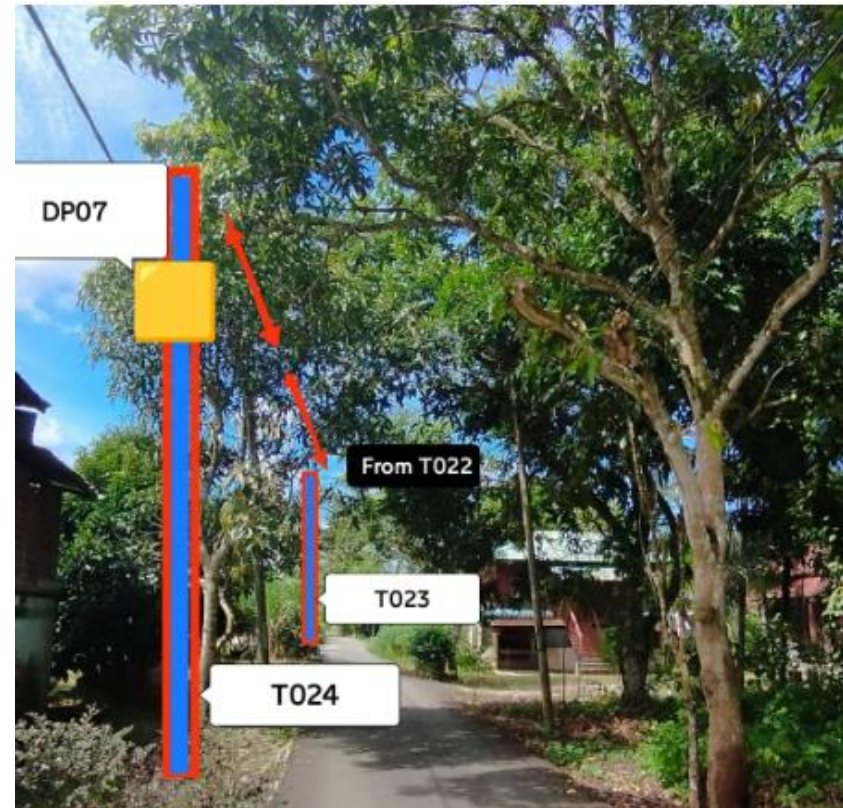
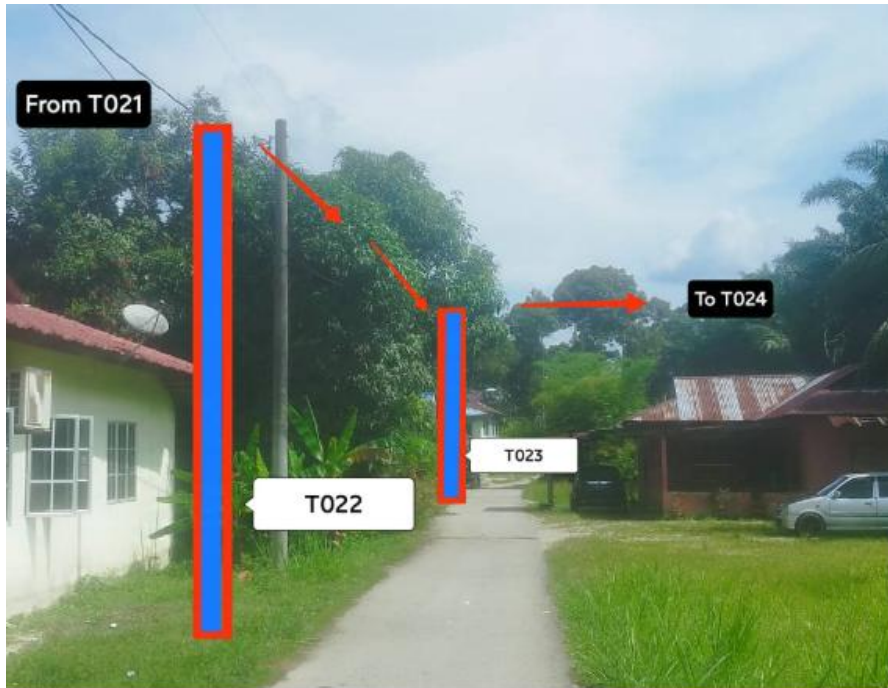



PROJEK PENYEDIAAN DAN PENYELENGGARAAN POINT OF PRESENSE (POP) FASA 2: HUB INFRASTRUKTUR GENTIAN OPTIK BERHAMPIRAN DENGAN SEKOLAH, KAWASAN PERINDUSTRIAN, PREMIS KERAJAAN DAN KOMUNITI SEKITARNYA OLEH KEMENTERIAN KOMUNIKASI MALAYSIA - ZON UTARA (KKMM.400-11/17/132(1))

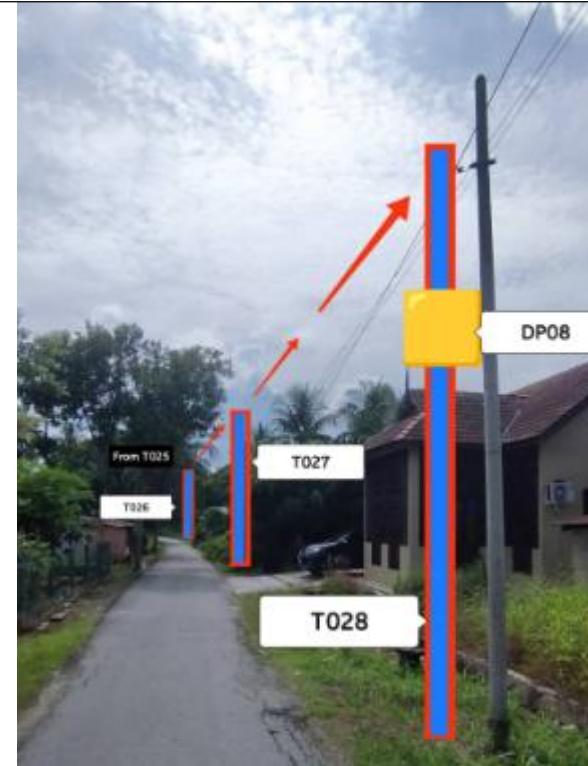



PROJEK PENYEDIAAN DAN PENYELENGGARAAN POINT OF PRESENSE (POP) FASA 2: HUB INFRASTRUKTUR GENTIAN OPTIK BERHAMPIRAN DENGAN SEKOLAH, KAWASAN PERINDUSTRIAN, PREMIS KERAJAAN DAN KOMUNITI SEKITARNYA OLEH KEMENTERIAN KOMUNIKASI MALAYSIA - ZON UTARA (KKMM.400-11/17/132(1))

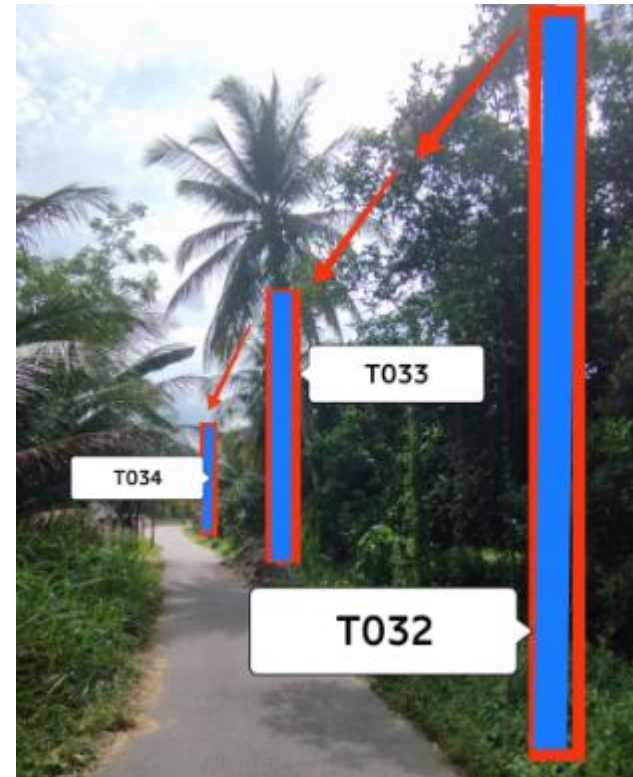



PROJEK PENYEDIAAN DAN PENYELENGGARAAN POINT OF PRESENSE (POP) FASA 2: HUB INFRASTRUKTUR GENTIAN OPTIK BERHAMPIRAN DENGAN SEKOLAH, KAWASAN PERINDUSTRIAN, PREMIS KERAJAAN DAN KOMUNITI SEKITARNYA OLEH KEMENTERIAN KOMUNIKASI MALAYSIA - ZON UTARA (KKMM.400-11/17/132(1))

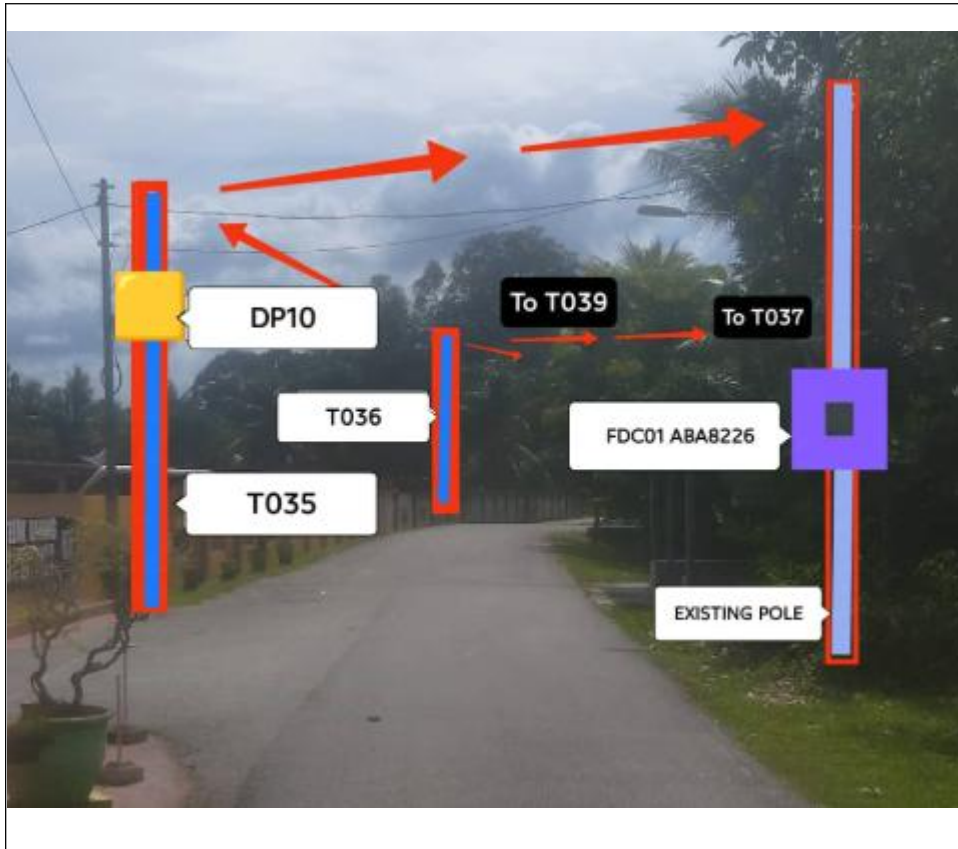



PROJEK PENYEDIAAN DAN PENYELENGGARAAN POINT OF PRESENSE (POP) FASA 2: HUB INFRASTRUKTUR GENTIAN OPTIK BERHAMPIRAN DENGAN SEKOLAH, KAWASAN PERINDUSTRIAN, PREMIS KERAJAAN DAN KOMUNITI SEKITARNYA OLEH KEMENTERIAN KOMUNIKASI MALAYSIA - ZON UTARA (KKMM.400-11/17/132(1))

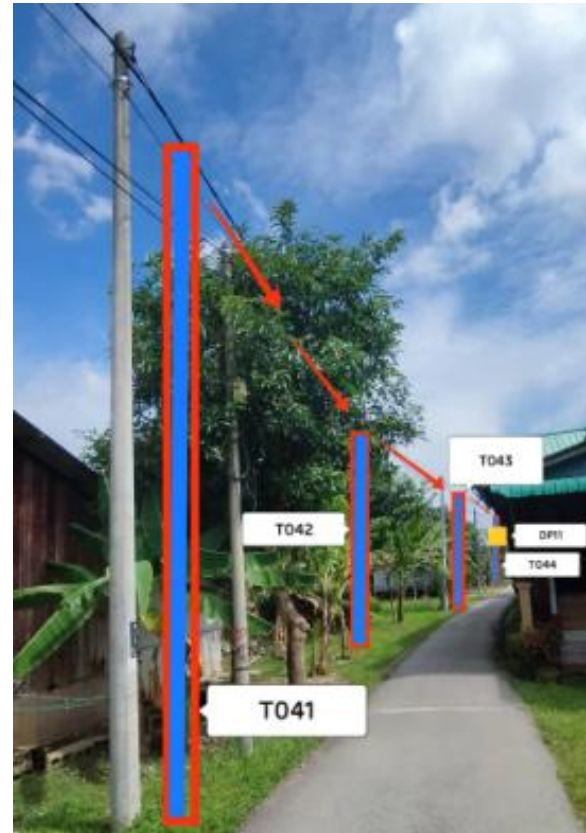
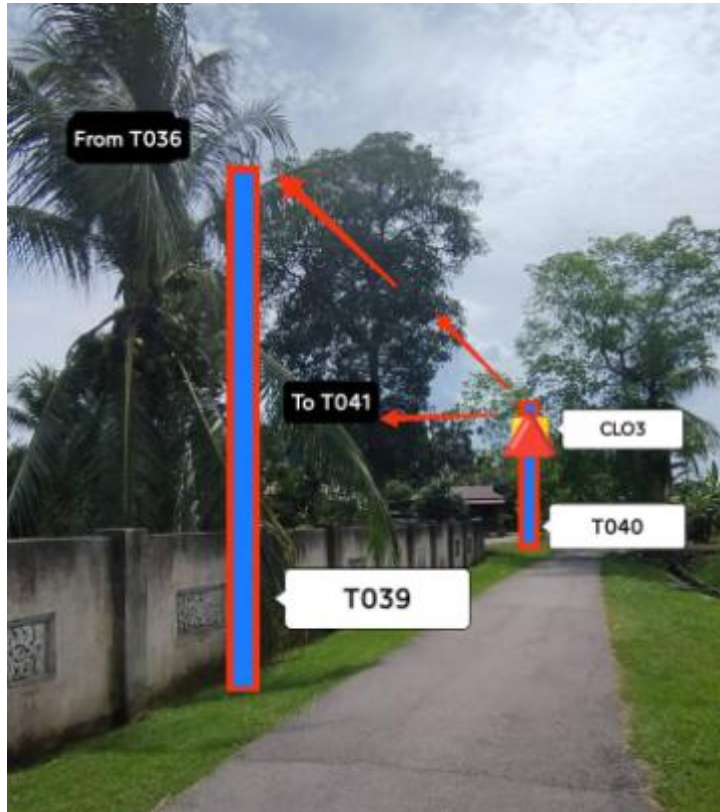



PROJEK PENYEDIAAN DAN PENYELENGGARAAN POINT OF PRESENSE (POP) FASA 2: HUB INFRASTRUKTUR GENTIAN OPTIK BERHAMPIRAN DENGAN SEKOLAH, KAWASAN PERINDUSTRIAN, PREMIS KERAJAAN DAN KOMUNITI SEKITARNYA OLEH KEMENTERIAN KOMUNIKASI MALAYSIA - ZON UTARA (KKMM.400-11/17/132(1))

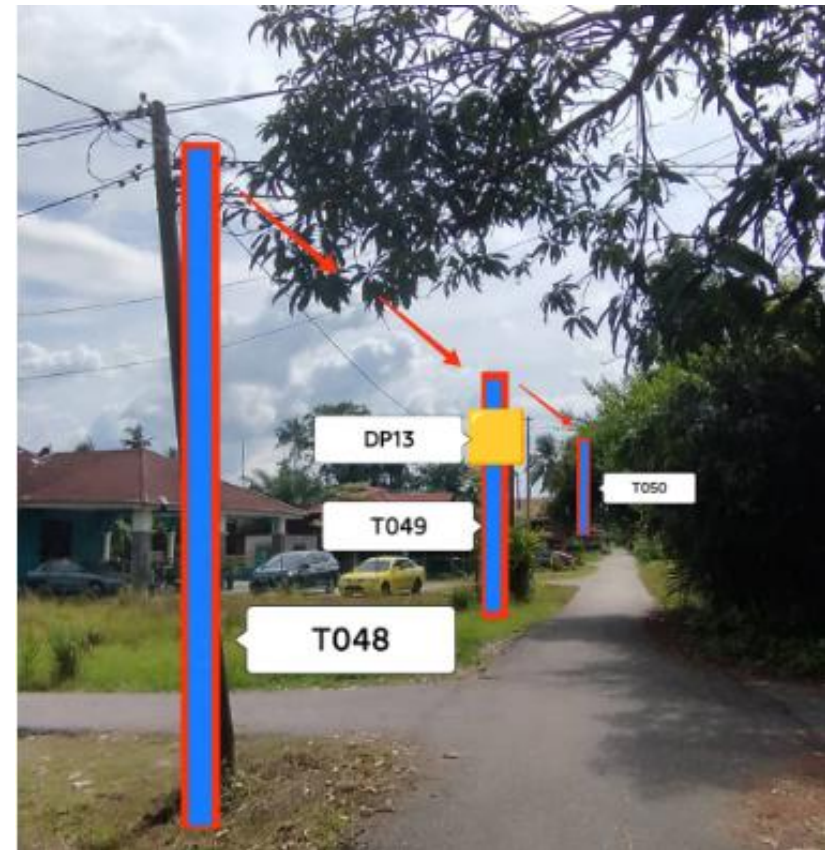
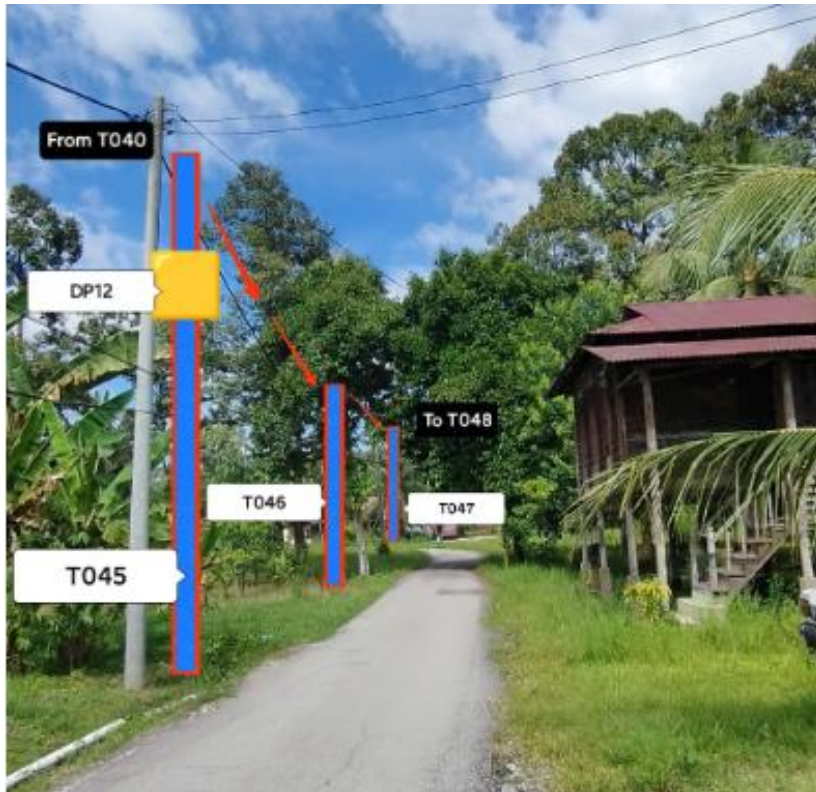



PROJEK PENYEDIAAN DAN PENYELENGGARAAN POINT OF PRESENSE (POP) FASA 2: HUB INFRASTRUKTUR GENTIAN OPTIK BERHAMPIRAN DENGAN SEKOLAH, KAWASAN PERINDUSTRIAN, PREMIS KERAJAAN DAN KOMUNITI SEKITARNYA OLEH KEMENTERIAN KOMUNIKASI MALAYSIA - ZON UTARA (KKMM.400-11/17/132(1))

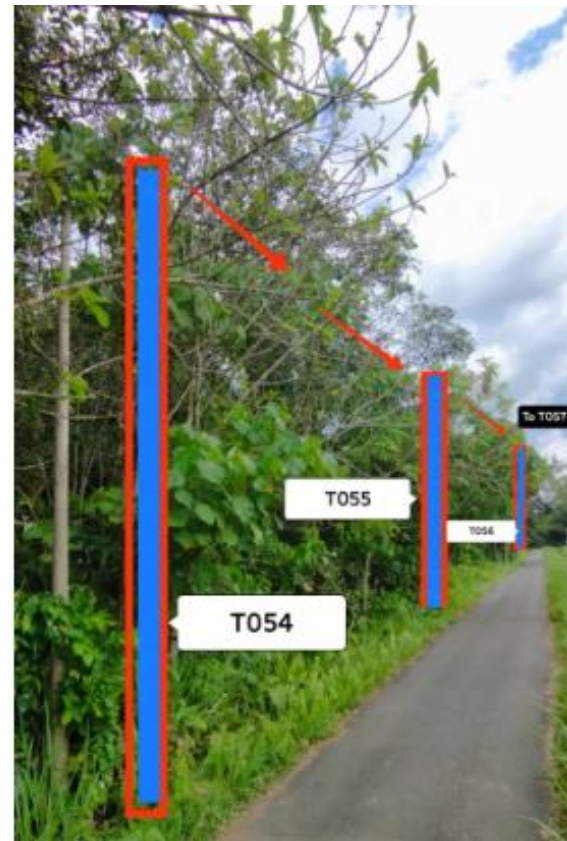



PROJEK PENYEDIAAN DAN PENYELENGGARAAN POINT OF PRESENSE (POP) FASA 2: HUB INFRASTRUKTUR GENTIAN OPTIK BERHAMPIRAN DENGAN SEKOLAH, KAWASAN PERINDUSTRIAN, PREMIS KERAJAAN DAN KOMUNITI SEKITARNYA OLEH KEMENTERIAN KOMUNIKASI MALAYSIA - ZON UTARA (KKMM.400-11/17/132(1))

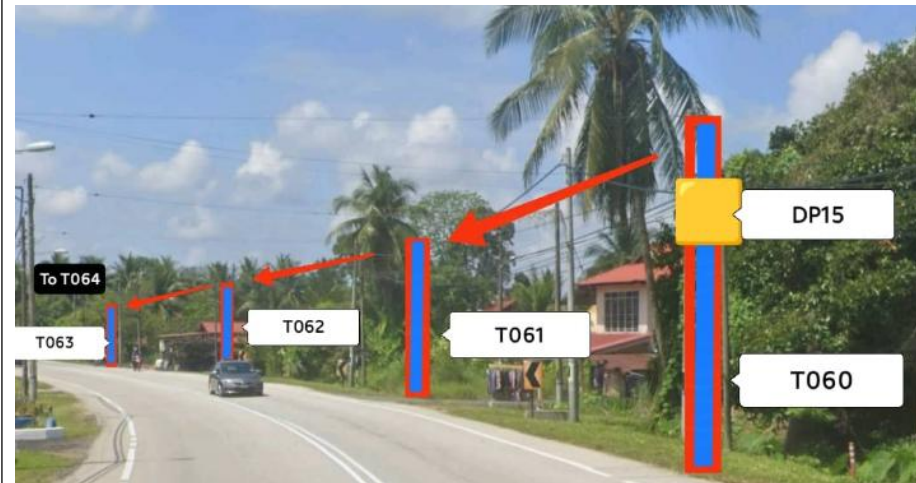
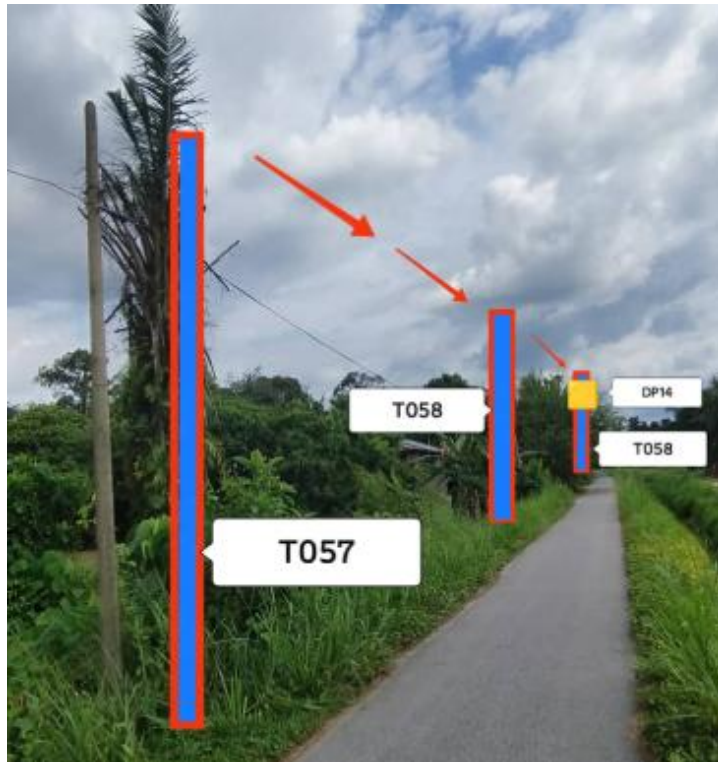



PROJEK PENYEDIAAN DAN PENYELENGGARAAN POINT OF PRESENSE (POP) FASA 2: HUB INFRASTRUKTUR GENTIAN OPTIK BERHAMPIRAN DENGAN SEKOLAH, KAWASAN PERINDUSTRIAN, PREMIS KERAJAAN DAN KOMUNITI SEKITARNYA OLEH KEMENTERIAN KOMUNIKASI MALAYSIA - ZON UTARA (KKMM.400-11/17/132(1))

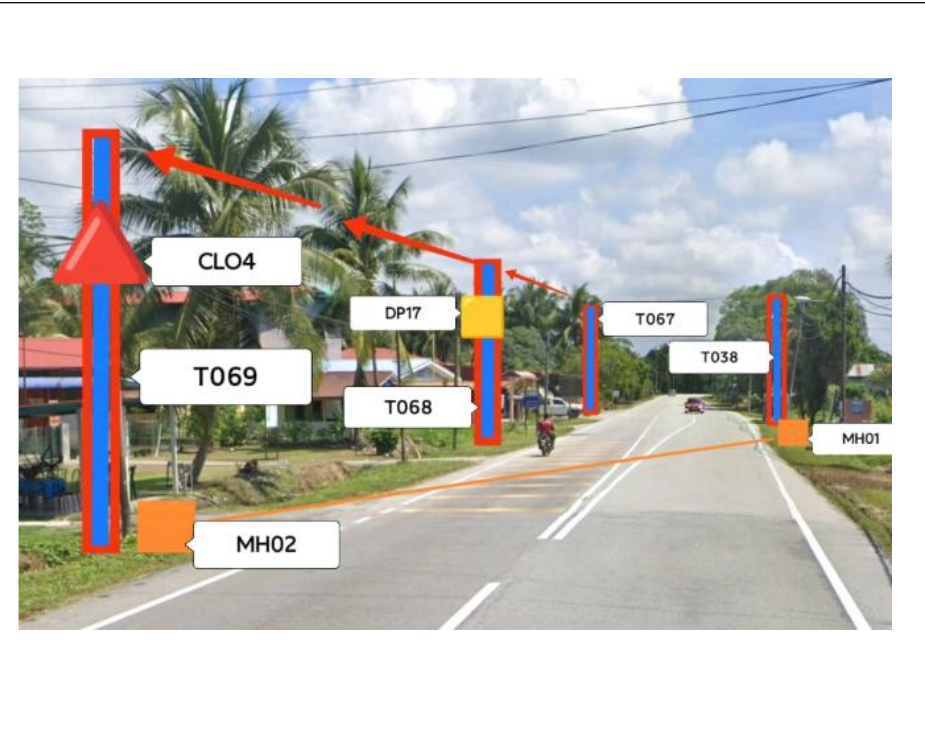
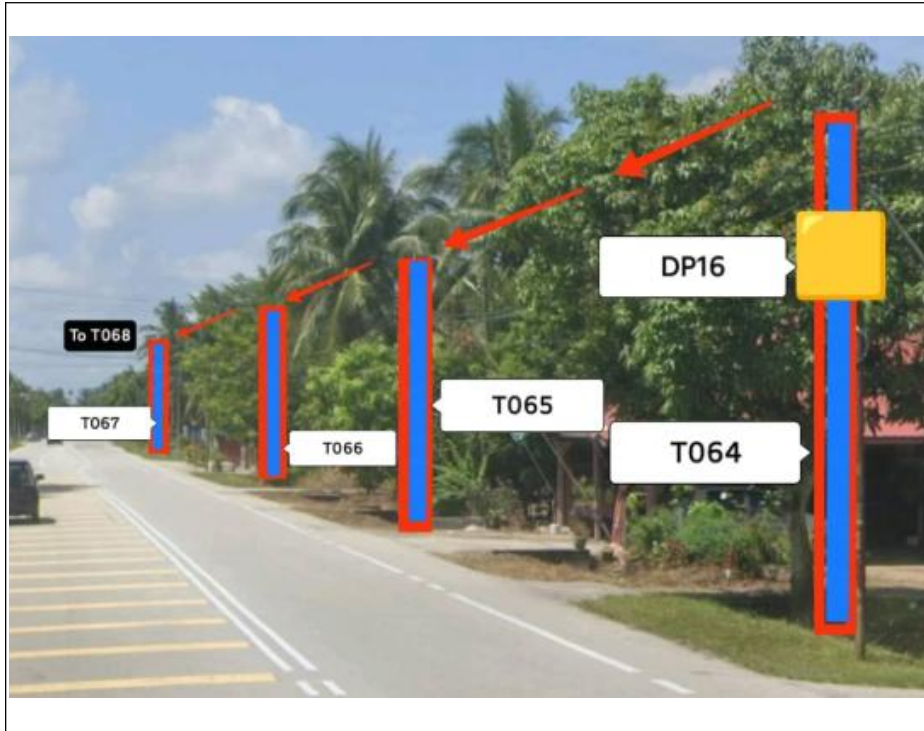



PROJEK PENYEDIAAN DAN PENYELENGGARAAN POINT OF PRESENSE (POP) FASA 2: HUB INFRASTRUKTUR GENTIAN OPTIK BERHAMPIRAN DENGAN SEKOLAH, KAWASAN PERINDUSTRIAN, PREMIS KERAJAAN DAN KOMUNITI SEKITARNYA OLEH KEMENTERIAN KOMUNIKASI MALAYSIA - ZON UTARA (KKMM.400-11/17/132(1))

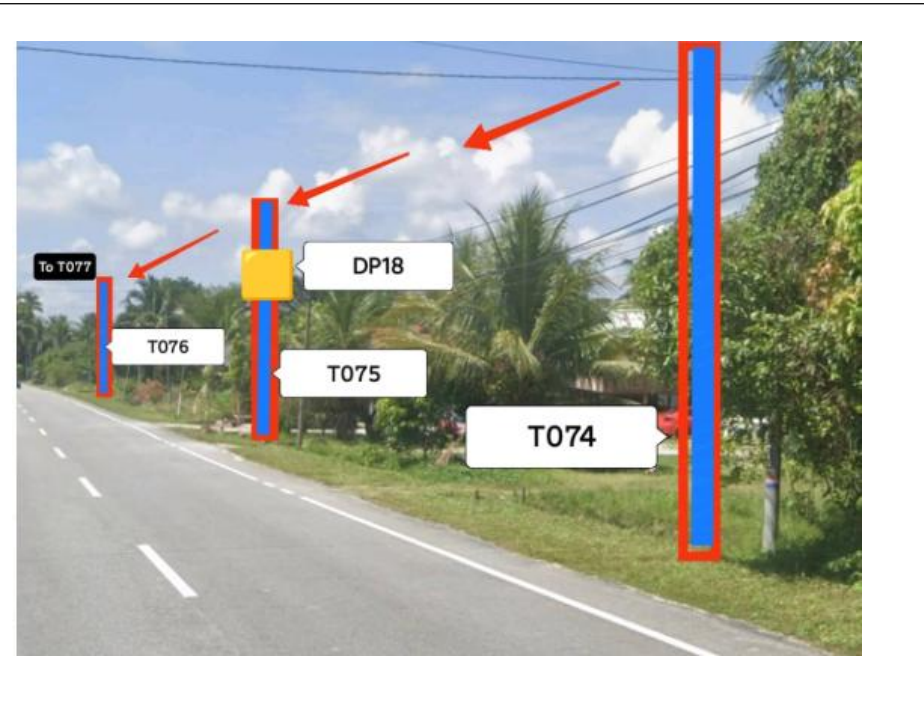
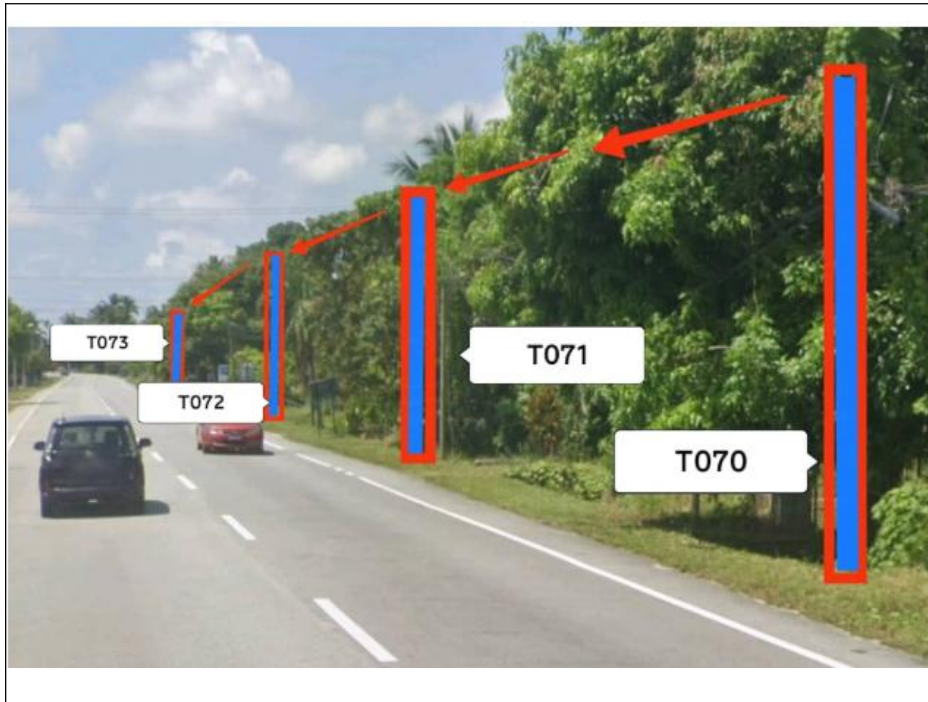



PROJEK PENYEDIAAN DAN PENYELENGGARAAN POINT OF PRESENSE (POP) FASA 2: HUB INFRASTRUKTUR GENTIAN OPTIK BERHAMPIRAN DENGAN SEKOLAH, KAWASAN PERINDUSTRIAN, PREMIS KERAJAAN DAN KOMUNITI SEKITARNYA OLEH KEMENTERIAN KOMUNIKASI MALAYSIA - ZON UTARA (KKMM.400-11/17/132(1))

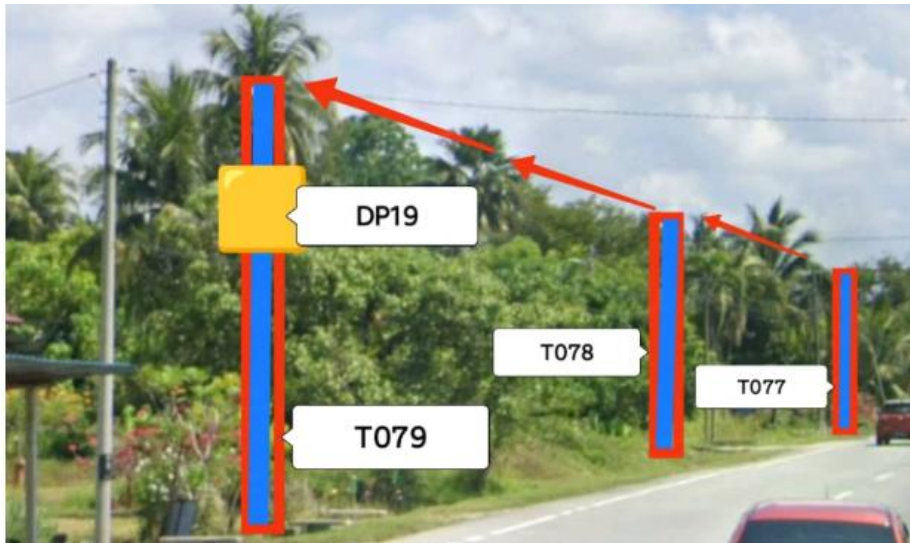



PROJEK PENYEDIAAN DAN PENYELENGGARAAN POINT OF PRESENSE (POP) FASA 2: HUB INFRASTRUKTUR GENTIAN OPTIK BERHAMPIRAN DENGAN SEKOLAH, KAWASAN PERINDUSTRIAN, PREMIS KERAJAAN DAN KOMUNITI SEKITARNYA OLEH KEMENTERIAN KOMUNIKASI MALAYSIA - ZON UTARA (KKMM.400-11/17/132(1))





### 3rd Parties Dependencies

No.	Local Council/ Authority	Remark
1	JKR Perak	
2	Majlis Daerah Perak Tengah	
3		
4		
5		
6		



LEGEND	NOS.	NOS.	NOS.	NOS.	NOS.	NOS.	NOS.	NOS.	NOS.
12C FOC	2797	1	90	17	IB30	90	17	1	1
24C FOC	Installed Patch Cord	FDC	Installed Pole (9m)	Suspension	New Manhole (PIT)	Micro-Trenching (Meter)	MH1	MH NO.	
48C FOC	1:4 / 1:8 / 1:32 splitter	1	Installed Pole (7.5M)	Tension	New Manhole(JRC7)	Temporary Infra (Meter)	TKS-1	Existing TNB Pole NO.	
96C FOC	1	4	Installed Pole (6.7M)	Pole Ring		Loop / Coil (Meter)	P001	New Pole NO.	
144C FOC	Closure	4	Existing TNB Pole	FDP with (1:8) splitter	HDD (Meter)	Active Outdoor Cabinet	CL01	Closure NO.	
	Existing Closure		Installed Riser	Existing Manhole	Open Cut (Meter)	FDC NO.	DP1	FDP NO.	

<p>OWNER/DEVELOPOR :</p>  <p>APEX COMMUNICATIONS SDN BHD 12th FLOOR, MENARA HAP SENG, 50250 JALAN P. RAMLEE KUALA LUMPUR</p>	<p>MAIN CONTRACTOR :</p>  <p>WCWL COMMUNICATIONS SDN BHD 127, JALAN PUTI 3/3, TAMAN PUNCAK JALIL, BANDAR PUTRA PERMAI, 43300 SERI KEMBANGAN, SELANGOR TEL: +603 6888 5983 E-MAIL: info@wcwlcommunications.com.my WEBSITE: https://wcwl.com.my</p>	<p>PROJECT TITLE :</p> <p>CONTRACTOR FOR SURVEY, TECHNICAL PROPOSAL AND WAYLEAVE, &amp; PERMIT APPROVAL - POP2 PROJECT</p>	<p>DRAWING TITLE:</p> <p>AS - BUILT DRAWING SITE PLAN DRAWING ABA8226 SEKOLAH KEBANGSAAN TELOK BAKONG</p>	<p>Design By : ENGINEER</p> <p>Drawn By : ENGINEER</p> <p>Checked By : ENGINEER</p> <p>DRAWING NUMBER : ABA8212 - ABD - 01B</p> <p>THIS PRINT AND ITS COPYRIGHT ARE THE PROPERTY OF APEX COMMUNICATIONS SDN BHD</p>	<p>Date : FEB 2025</p> <p>Scale : NOT TO SCALE</p> <p>Job Number :</p> <p>Sheet : 3/3</p> <p>Size : A3</p>
--	--	--	---	---	--

ACTUAL HOMEPASS :

KEY PLAN :  
  
POP2 PROJECT IN PERAK

PROJECT PHASE:  
  
POP 2



LEGEND	NOS.	NOS.	NOS.	NOS.	NOS.	NOS.	NOS.	NOS.	NOS.			
	12C FOC	Installed 1:4 / 1:8 / 1:32 splitter		Installed Pole (9m)		Suspension		New Manhole (PIT)		Micro-Trenching (Meter)		MH NO.
	24C FOC	Installed Patch Cord		Installed Pole (7.5M)		Tension		New Manhole(JRC7)		Temporary Infra (Meter)		Existing TNB Pole NO.
	48C FOC		1	Installed Pole (6.7M)		Pole Ring		FDP Boundary		Loop / Coil (Meter)		New Pole NO.
	96C FOC		4	Existing TNB Pole		FDP with (1:8) splitter		HDD (Meter)		Active Outdoor Cabinet		Closure NO.
	144C FOC			Installed Riser		Existing Manhole		Open Cut (Meter)		FDC NO.		FDP NO.

<b>KEY PLAN :</b>  <p style="text-align: center;"><b>POP2 PROJECT IN PERAK</b></p>	<b>OWNER/DEVELOPOR :</b>  APEX COMMUNICATIONS SDN BHD 12th FLOOR, MENARA HAP SENG, 50250 JALAN P. RAMLEE KUALA LUMPUR	<b>MAIN CONTRACTOR :</b>  WCWL COMMUNICATIONS SDN BHD 127, JALAN PUJI 3/3, TAMAN PUNCAK JALIL, BANDAR PUTRA PERMAI, 43500 SERI KEMBANGAN, SELANGOR TEL: +603 5888 5983 E-MAIL: info@wcwlcommunications.com.my WEBSITE: https://wcwl.com.my	<b>PROJECT TITLE :</b> <p style="text-align: center;"><b>CONTRACTOR FOR SURVEY, TECHNICAL PROPOSAL AND WAYLEAVE, &amp; PERMIT APPROVAL - POP2 PROJECT</b></p>	<b>DRAWING TITLE:</b> <p style="text-align: center;"><b>AS - BUILT DRAWING SITE PLAN DRAWING ABA8226 SEKOLAH KEBANGSAAN TELOK BAKONG</b></p>	<b>PROJECT PHASE:</b> <p style="text-align: center;">POP 2</p>	<b>Design By :</b> ENGINEER <b>Drawn By :</b> ENGINEER <b>Checked By :</b> ENGINEER <b>DRAWING NUMBER :</b> ABA8212 - ABD - 01B <b>THIS PRINT AND ITS COPYRIGHT ARE THE PROPERTY OF APEX COMMUNICATIONS SDN BHD</b>	<b>Date :</b> FEB 2025 <b>Scale :</b> NOT TO SCALE <b>Job Number :</b> <b>Sheet :</b> 3/3 <b>Size :</b> A3
--	--	--	--	---	---	---	--

ACTUAL HOMEPASS :

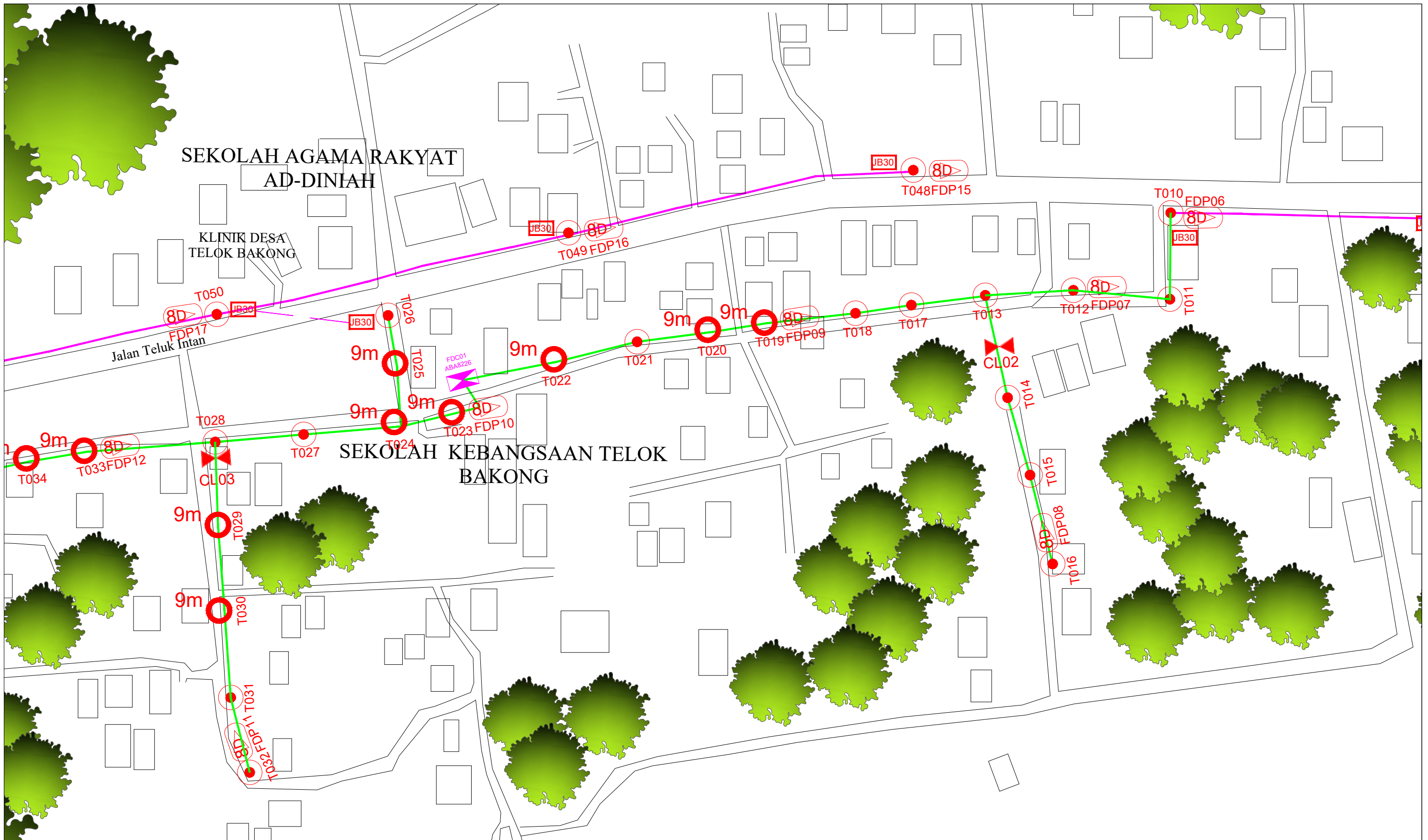

LEGEND	NOS.	NOS.	NOS.	NOS.	NOS.	NOS.	NOS.	NOS.	NOS.		
12C FOC		Installed 1:4 / 1:8 / 1:32 splitter	9m	Installed Pole (9m)	S	Suspension	JB30	New Manhole (PIT)	Micro-Trenching (Meter)	MH1	MH NO.
24C FOC	2797	Installed Patch Cord	90	Installed Pole (7.5M)	T	Tension	C7	New Manhole(JRC7)	Temporary Infra (Meter)	TKS-1	Existing TNB Pole NO.
48C FOC		FDC	1	Installed Pole (6.7M)	R	Pole Ring		FDP Boundary	Loop / Coil (Meter)	P001	New Pole NO.
96C FOC		Closure	4	Existing TNB Pole	8D	FDP with (1:8) splitter	17	HDD (Meter)	#	CL01	Closure NO.
144C FOC		Existing Closure		Installed Riser		Existing Manhole		Open Cut (Meter)	C01	DP1	FDP NO.

ACTUAL HOMEPASS :

KEY PLAN :  <b>POP2 PROJECT IN PERAK</b>	OWNER/DEVELOPOR :  APEX COMMUNICATIONS SDN BHD 12th FLOOR, MENARA HAP SENG, 50250 JALAN P. RAMLEE KUALA LUMPUR	MAIN CONTRACTOR :  WCWL COMMUNICATIONS SDN BHD 127, JALAN PUTI 3/3, TAMAN PUNCAK JALIL, BANDAR PUTRA PERMAI, 43300 SERI KEMBANGAN, SELANGOR TEL: +603 5888 5983 E-MAIL: info@wcwlcommunications.com.my WEBSITE: https://wcwl.com.my	PROJECT TITLE :  <b>CONTRACTOR FOR SURVEY, TECHNICAL PROPOSAL AND WAYLEAVE, &amp; PERMIT APPROVAL - POP2 PROJECT</b>	DRAWING TITLE: <b>AS - BUILT DRAWING SITE PLAN DRAWING</b> ABA8226 SEKOLAH KEBANGSAAN TELOK BAKONG	Design By : ENGINEER Drawn By : ENGINEER Checked By : ENGINEER	Date : FEB 2025 Scale : NOT TO SCALE Job Number :
				PROJECT PHASE: POP 2	DRAWING NUMBER : ABA8212 - ABD - 01B	Sheet : 3/3

THIS PRINT AND ITS COPYRIGHT ARE THE PROPERTY OF APEX COMMUNICATIONS SDN BHD



LEGEND	NOS.	NOS.	NOS.	NOS.	NOS.	NOS.	NOS.	NOS.	NOS.		
12C FOC		Installed 1:4 / 1:8 / 1:32 splitter	9m	Installed Pole (9m)	S	Suspension	JB30	New Manhole (PIT)	Micro-Trenching (Meter)	MH1	MH NO.
24C FOC	2797	Installed Patch Cord	7.5M	Installed Pole (7.5M)	T	Tension	C7	New Manhole(JRC7)	Temporary Infra (Meter)	TKS-1	Existing TNB Pole NO.
48C FOC		FDC	1	Installed Pole (6.7M)	R	Pole Ring		FDP Boundary	Loop / Coil (Meter)	P001	New Pole NO.
96C FOC		Closure	4	Existing TNB Pole	1:8	FDP with (1:8) splitter	17	HDD (Meter)	#	CL01	Closure NO.
144C FOC		Existing Closure		Installed Riser		Existing Manhole		Open Cut (Meter)	C01	DP1	FDP NO.

ACTUAL HOMEPASS :

KEY PLAN :  <b>POP2 PROJECT IN PERAK</b>	OWNER/DEVELOPOR :  APEX COMMUNICATIONS SDN BHD 12th FLOOR, MENARA HAP SENG, 50250 JALAN P. RAMLEE KUALA LUMPUR	MAIN CONTRACTOR :  WCWL COMMUNICATIONS SDN BHD 127, JALAN PUJI 3/3, TAMAN PUNCAK JALIL, BANDAR PUTRA PERMAI, 43300 SERI KEMBANGAN, SELANGOR TEL: +603 5888 5983 E-MAIL: info@wcwlcommunications.com.my WEBSITE: https://wcwl.com.my	PROJECT TITLE :  <b>CONTRACTOR FOR SURVEY, TECHNICAL PROPOSAL AND WAYLEAVE, &amp; PERMIT APPROVAL - POP2 PROJECT</b>	DRAWING TITLE: <b>AS - BUILT DRAWING SITE PLAN DRAWING</b> ABA8226 SEKOLAH KEBANGSAAN TELOK BAKONG	Design By : ENGINEER Drawn By : ENGINEER Checked By : ENGINEER	Date : FEB 2025 Scale : NOT TO SCALE Job Number :
				PROJECT PHASE: POP 2	DRAWING NUMBER : ABA8212 - ABD - 01B	Sheet : 3/3