

CADANGAN LALUAN KABEL DARI PMU KINTA VALLEY KE SSU SUNWAY CITY MALL

LEGEND

- 6 NOS. 150mm DIA. + 2 NO. 100mm DIA. HDPE PN10 LAID IN HDD

SSU SUNWAY CITY MALL

TITIK MULA :
4.621586 , 101.148689

TITIK AKHIR :
4.620741 , 101.149277

PMU KINTA VALLEY



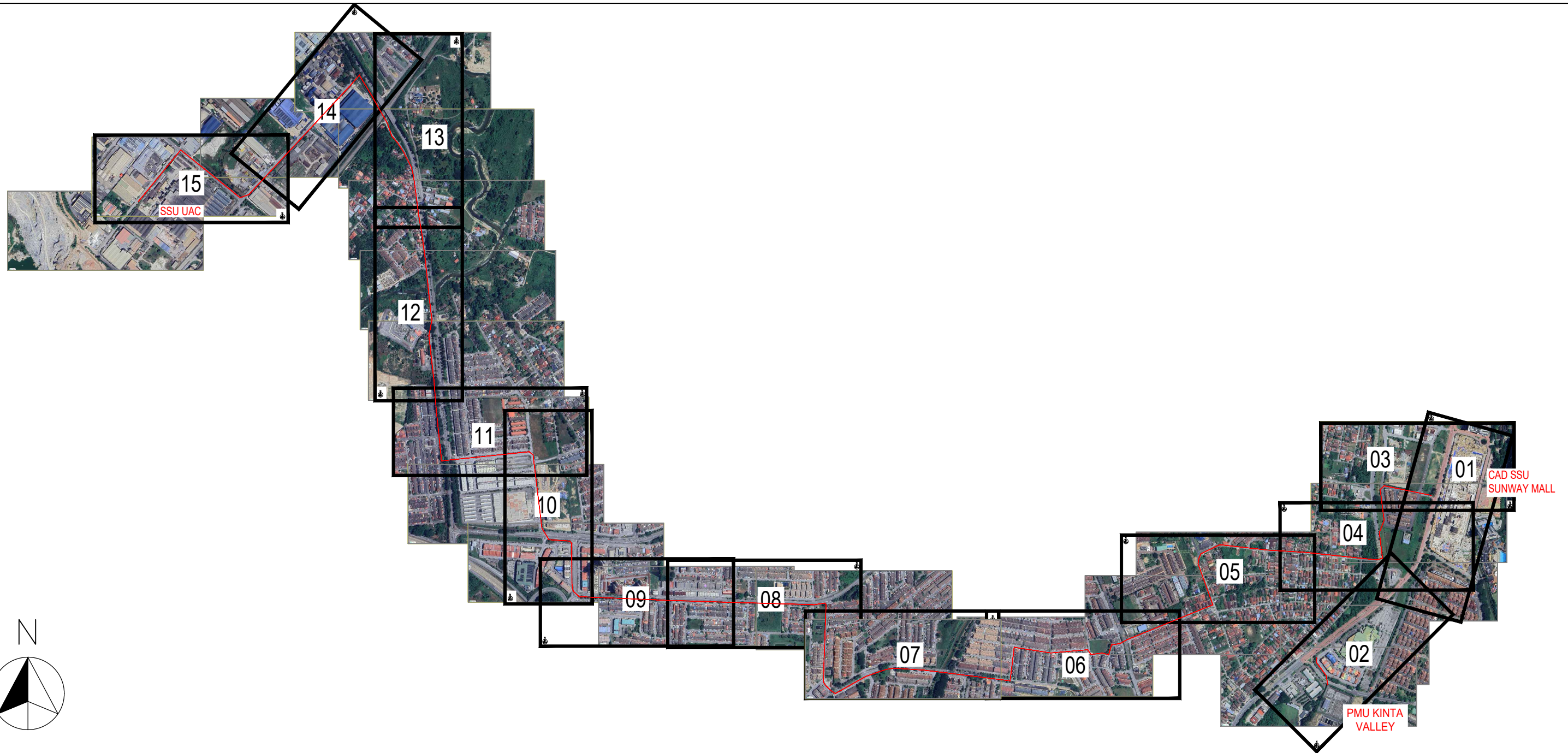

LEGENDS :

- **PROPOSED 3WAY 160MM DIA. AND 1WAY 110MM DIA. HDPE PN10 PIPE USING HDD METHOD.**
- - - - - **PROPOSED 6WAY 160MM DIA. AND 2WAY 110MM DIA. HDPE PN10 PIPE USING HDD METHOD.**

PROPOSED DRAWING
DRAWING NO : SWTE/SIM/TNB/00
DRAWN BY : HAZIM
CHECKED BY : CHIN
SCALE : N.T.S
DATE : APRIL 2026

TITLE :
 PERMOHONAN KEBENARAN MERANCANG DI BAWAH SEKSYEN 21(1), AKTA 172 BAGI TUJUAN PENYERAHAN BALIK TANAH DAN PEMBERIMILIKAN SEMULA DI BAWAH SEKSYEN 197 KTN MENDIRIKAN 1 BLOK KOMERSIAL YANG MENGANUNGI: FASA1 - SEBUAH KOMPLEKS MEMBELI-BELAH 6 TINGKAT TERDIRI DARIPADA: I. KEDAI-KEDAI, II. KEDAI-KEDAI SUB-BESMEN, III. TEMPAT LETAK KERETA, IV, TEMPAT LETAK KERETA SUB-BESMEN. FASA 2 - PAWAGAM. FASA 3 - PINDAAN DAN TAMBAHAN KEPADA KOMPLEKS MEMBELI-BELAH 6 TINGKAT YANG TERDIRI DARIPADA:- I. KEDAI-KEDAI II. TEMPAT LETAK KERETA. FASA 4 - 1 BLOK HOTEL 19 TINGKAT DI ATAS KOMPLEKS MEMBELI-BELAH. FASA 5 - 2 BLOK PANGSAPURI PERKHIDMATAN 51 TINGKAT DI ATAS LOT 544667 (PN1065826), LOT 544662 (KAWASAN LAPANG) DAN SIMPANAN JALAN SELUAS 19.47 EKAR, MUKIM HULU KINTA, DAERAH KINTA, PERAK DARUL RIDZUAN UNTUK TETUAN SUNWAY CITY (IPOH) SDN. BHD.

NO. PROJEK : D-PZA-C25-1827

OWNER :

 (200866-W)

 ASSET PLANNING 33KV PERAK
 NETWORK PLANNING (PERAK),
 DISTRIBUTION NETWORK.

CLIENT :

SUNWAY CITY (IPOH) SDN BHD.
 (219749-M)

 R-G-01, APARTMENT SUNWAY ONSEN,
 JALAN SUNWAY ONSEN 2,
 SUNWAY CITY IPOH, 31150 IPOH. PERAK.

 Tel: +605 653 1355

CONTRACTOR :

SWT ENGINEERING SDN BHD.
 (1103385-W)

 NO. 25-1, JALAN SURIA PUCHONG 4,
 PUSAT PERNIAGAAN SURIA PUCHONG,
 SELANGOR.

 Tel: +603 5891 7709



LEGENDS :

— PROPOSED 3WAY 160MM DIA. AND 1WAY 110MM DIA. HDPE PN10 PIPE USING HDD METHOD.

- - - PROPOSED 6WAY 160MM DIA. AND 2WAY 110MM DIA. HDPE PN10 PIPE USING HDD METHOD.

PROPOSED DRAWING

TITLE :

PERMOHONAN KEBENARAN MERANCANG DI BAWAH SEKSYEN 21(1), AKTA 172 BAGI TUJUAN PENYERAHAN BALIK TANAH DAN PEMBERILIKAN SEMULA DI BAWAH SEKSYEN 197 KTN MENDIRIKAN 1 BLOK KOMERSIAL YANG MENGANDUNGI: FASA1 - SEBUAH KOMPLEKS MEMBELI-BELAH 6 TINGKAT TERDIRI DARIPADA: I. KEDAI-KEDAI, II. KEDAI-KEDAI SUB-BESMEN, III. TEMPAT LETAK KERETA, IV, TEMPAT LETAK KERETA SUB-BESMEN. FASA 2 - PAWAGAM. FASA 3 - PINDAAN DAN TAMBAHAN KEPADA KOMPLEKS MEMBELI-BELAH 6 TINGKAT YANG TERDIRI DARIPADA:- I. KEDAI-KEDAI II. TEMPAT LETAK KERETA. FASA 4 - 1 BLOK HOTEL 19 TINGKAT DI ATAS KOMPLEKS MEMBELI-BELAH. FASA 5 - 2 BLOK PANGSAPURI PERKHIDMATAN 51 TINGKAT DI ATAS LOT 544667 (PN1065826), LOT 544662 (KAWASAN LAPANG) DAN SIMPANAN JALAN SELUAS 19.47 EKAR, MUKIM HULU KINTA, DAERAH KINTA, PERAK DARUL RIDZUAN UNTUK TETUAN SUNWAY CITY (IPOH) SDN. BHD.

NO. PROJEK : D-PZA-C25-1827

OWNER :



ASSET PLANNING 33KV PERAK NETWORK PLANNING (PERAK), DISTRIBUTION NETWORK.

CLIENT :

SUNWAY CITY (IPOH) SDN BHD.
(219749-M)

R-G-01, APARTMENT SUNWAY ONSEN, JALAN SUNWAY ONSEN 2, SUNWAY CITY IPOH, 31150 IPOH. PERAK.

Tel: +605 653 1355

CONTRACTOR :

SWT ENGINEERING SDN BHD.
(1103385-W)

NO. 25-1, JALAN SURIA PUCHONG 4, PUSAT PERNIAGAAN SURIA PUCHONG, SELANGOR.

Tel: +603 5891 7709

DRAWING NO :
SWTE/SIM/TNB/01-R1

DRAWN BY : HAZIM

CHECKED BY : CHIN

SCALE : N.T.S

DATE : APRIL 2026



LEGENDS :

- **PROPOSED 3WAY 160MM DIA. AND 1WAY 110MM DIA. HDPE PN10 PIPE USING HDD METHOD.**
- - - - - **PROPOSED 6WAY 160MM DIA. AND 2WAY 110MM DIA. HDPE PN10 PIPE USING HDD METHOD.**

PROPOSED DRAWING
DRAWING NO : SWTE/SIM/TNB/02
DRAWN BY : HAZIM
CHECKED BY : CHIN
SCALE : N.T.S
DATE : APRIL 2026

TITLE :
 PERMOHONAN KEBENARAN MERANCANG DI BAWAH SEKSYEN 21(1), AKTA 172 BAGI TUJUAN PENYERAHAN BALIK TANAH DAN PEMBERILIKAN SEMULA DI BAWAH SEKSYEN 197 KTN MENDIRIKAN 1 BLOK KOMERSIAL YANG MENGANDUNGI: FASA 1 - SEBUAH KOMPLEKS MEMBELI-BELAH 6 TINGKAT TERDIRI DARIPADA: I. KEDAI-KEDAI, II. KEDAI-KEDAI SUB-BESMEN, III. TEMPAT LETAK KERETA, IV, TEMPAT LETAK KERETA SUB-BESMEN. FASA 2 - PAWAGAM. FASA 3 - PINDAAN DAN TAMBAHAN KEPADA KOMPLEKS MEMBELI-BELAH 6 TINGKAT YANG TERDIRI DARIPADA:- I. KEDAI-KEDAI II. TEMPAT LETAK KERETA. FASA 4 - 1 BLOK HOTEL 19 TINGKAT DI ATAS KOMPLEKS MEMBELI-BELAH. FASA 5 - 2 BLOK PANGSAPURI PERKHIDMATAN 51 TINGKAT DI ATAS LOT 544667 (PN1065826), LOT 544662 (KAWASAN LAPANG) DAN SIMPANAN JALAN SELUAS 19.47 EKAR, MUKIM HULU KINTA, DAERAH KINTA, PERAK DARUL RIDZUAN UNTUK TETUAN SUNWAY CITY (IPOH) SDN. BHD.

NO. PROJEK : D-PZA-C25-1827

OWNER :

TENAGA NASIONAL BERHAD
 (200866-W)

ASSET PLANNING 33KV PERAK NETWORK PLANNING (PERAK), DISTRIBUTION NETWORK.

CLIENT :

SUNWAY CITY (IPOH) SDN BHD.
(219749-M)

R-G-01, APARTMENT SUNWAY ONSEN, JALAN SUNWAY ONSEN 2, SUNWAY CITY IPOH, 31150 IPOH. PERAK.

Tel: +605 653 1355

CONTRACTOR :

SWT ENGINEERING SDN BHD.
(1103385-W)

NO. 25-1, JALAN SURIA PUCHONG 4, PUSAT PERNIAGAAN SURIA PUCHONG, SELANGOR.

Tel: +603 5891 7709



LEGENDS :

- PROPOSED 3WAY 160MM DIA. AND 1WAY 110MM DIA. HDPE PN10 PIPE USING HDD METHOD.**
- - - - PROPOSED 6WAY 160MM DIA. AND 2WAY 110MM DIA. HDPE PN10 PIPE USING HDD METHOD.**

PROPOSED DRAWING

<p>TITLE : PERMOHONAN KEBENARAN MERANCANG DI BAWAH SEKSYEN 21(1), AKTA 172 BAGI TUJUAN PENYERAHAN BALIK TANAH DAN PEMBERILIKAN SEMULA DI BAWAH SEKSYEN 197 KTN MENDIRIKAN 1 BLOK KOMERSIAL YANG MENGANDUNGI: FASA1 - SEBUAH KOMPLEKS MEMBELI-BELAH 6 TINGKAT TERDIRI DARIPADA: I. KEDAI-KEDAI, II. KEDAI-KEDAI SUB-BESMEN, III. TEMPAT LETAK KERETA, IV, TEMPAT LETAK KERETA SUB-BESMEN. FASA 2 - PAWAGAM. FASA 3 - PINDAAN DAN TAMBAHAN KEPADA KOMPLEKS MEMBELI-BELAH 6 TINGKAT YANG TERDIRI DARIPADA:- I. KEDAI-KEDAI II. TEMPAT LETAK KERETA. FASA 4 - 1 BLOK HOTEL 19 TINGKAT DI ATAS KOMPLEKS MEMBELI-BELAH. FASA 5 - 2 BLOK PANGSAPURI PERKHIDMATAN 51 TINGKAT DI ATAS LOT 544667 (PN1065826), LOT 544662 (KAWASAN LAPANG) DAN SIMPANAN JALAN SELUAS 19.47 EKAR, MUKIM HULU KINTA, DAERAH KINTA, PERAK DARUL RIDZUAN UNTUK TETUAN SUNWAY CITY (IPOH) SDN. BHD.</p> <p>NO. PROJEK : D-PZA-C25-1827</p>	<p>OWNER :</p>  <p>TENAGA NASIONAL BERHAD (200866-W)</p> <p>ASSET PLANNING 33KV PERAK NETWORK PLANNING (PERAK), DISTRIBUTION NETWORK.</p>	<p>CLIENT :</p> <p>SUNWAY CITY (IPOH) SDN BHD. (219749-M)</p> <p>R-G-01, APARTMENT SUNWAY ONSEN, JALAN SUNWAY ONSEN 2, SUNWAY CITY IPOH, 31150 IPOH. PERAK.</p> <p>Tel: +605 653 1355</p>	<p>CONTRACTOR :</p> <p>SWT ENGINEERING SDN BHD. (1103385-W)</p> <p>NO. 25-1, JALAN SURIA PUCHONG 4, PUSAT PERNIAGAAN SURIA PUCHONG, SELANGOR.</p> <p>Tel: +603 5891 7709</p>	<p>DRAWING NO : SWTE/SIM/TNB/03</p> <p>DRAWN BY : HAZIM</p> <p>CHECKED BY : CHIN</p> <p>SCALE : N.T.S</p> <p>DATE : APRIL 2026</p>
---	--	---	--	---

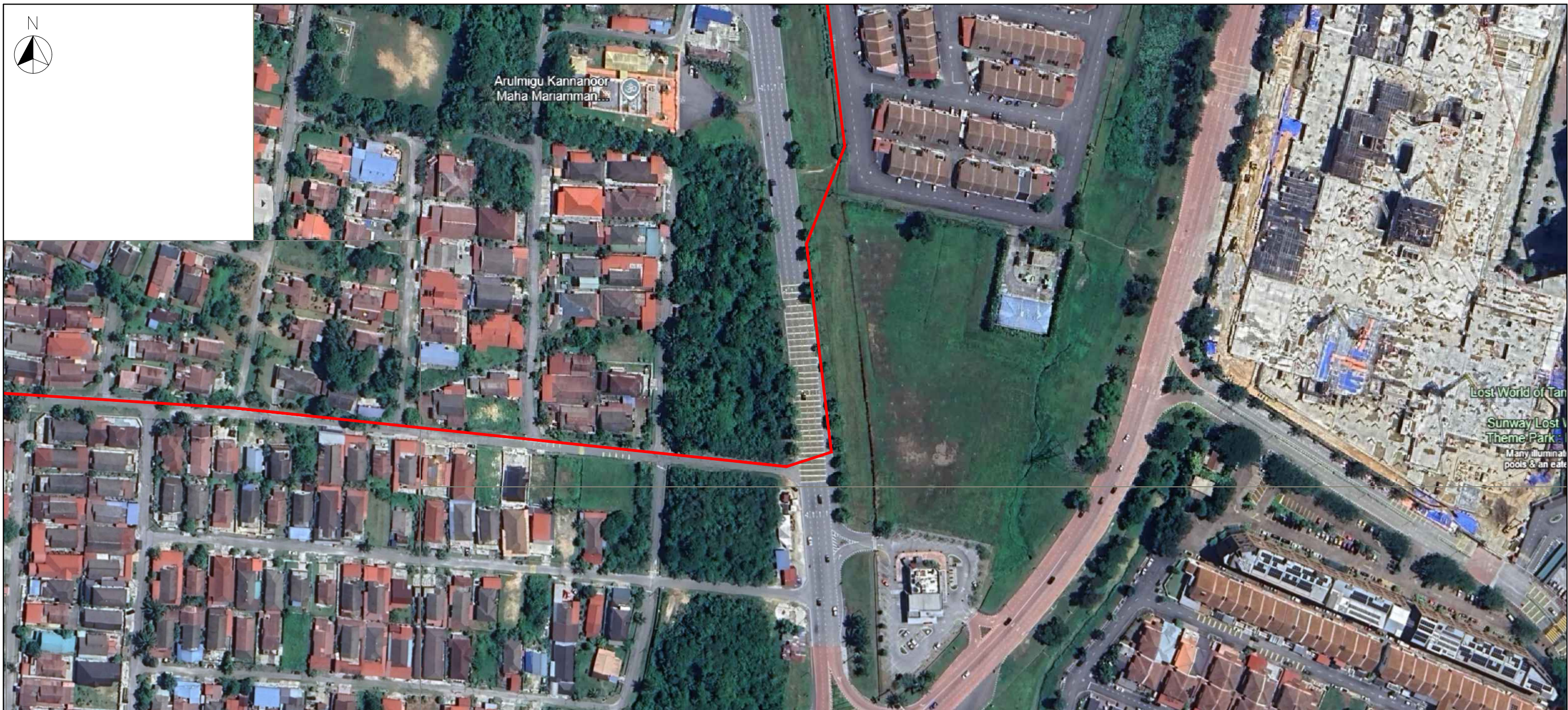
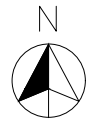

LEGENDS :

———— PROPOSED 3WAY 160MM DIA. AND 1WAY 110MM DIA. HDPE PN10 PIPE USING HDD METHOD.

- - - - - PROPOSED 6WAY 160MM DIA. AND 2WAY 110MM DIA. HDPE PN10 PIPE USING HDD METHOD.

PROPOSED DRAWING

TITLE :

PERMOHONAN KEBENARAN MERANCANG DI BAWAH SEKSYEN 21(1), AKTA 172 BAGI TUJUAN PENYERAHAN BALIK TANAH DAN PEMBERILIKAN SEMULA DI BAWAH SEKSYEN 197 KTN MENDIRIKAN 1 BLOK KOMERSIAL YANG MENGANDUNGI: FASA1 - SEBUAH KOMPLEKS MEMBELI-BELAH 6 TINGKAT TERDIRI DARIPADA: I. KEDAI-KEDAI, II. KEDAI-KEDAI SUB-BESMEN, III. TEMPAT LETAK KERETA, IV, TEMPAT LETAK KERETA SUB-BESMEN. FASA 2 - PAWAGAM. FASA 3 - PINDAAN DAN TAMBAHAN KEPADA KOMPLEKS MEMBELI-BELAH 6 TINGKAT YANG TERDIRI DARIPADA:- I. KEDAI-KEDAI II. TEMPAT LETAK KERETA. FASA 4 - 1 BLOK HOTEL 19 TINGKAT DI ATAS KOMPLEKS MEMBELI-BELAH. FASA 5 - 2 BLOK PANGSAPURI PERKHIDMATAN 51 TINGKAT DI ATAS LOT 544667 (PN1065826), LOT 544662 (KAWASAN LAPANG) DAN SIMPANAN JALAN SELUAS 19.47 EKAR, MUKIM HULU KINTA, DAERAH KINTA, PERAK DARUL RIDZUAN UNTUK TETUAN SUNWAY CITY (IPOH) SDN. BHD.

NO. PROJEK : D-PZA-C25-1827

OWNER :



ASSET PLANNING 33KV PERAK NETWORK PLANNING (PERAK), DISTRIBUTION NETWORK.

CLIENT :

SUNWAY CITY (IPOH) SDN BHD. (219749-M)

R-G-01, APARTMENT SUNWAY ONSEN, JALAN SUNWAY ONSEN 2, SUNWAY CITY IPOH, 31150 IPOH. PERAK.

Tel: +605 653 1355

CONTRACTOR :

SWT ENGINEERING SDN BHD. (1103385-W)

NO. 25-1, JALAN SURIA PUCHONG 4, PUSAT PERNIAGAAN SURIA PUCHONG, SELANGOR.

Tel: +603 5891 7709

DRAWING NO : SWTE/SIM/TNB/04

DRAWN BY : HAZIM

CHECKED BY : CHIN

SCALE : N.T.S

DATE : APRIL 2026

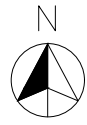

LEGENDS :

———— PROPOSED 3WAY 160MM DIA. AND 1WAY 110MM DIA. HDPE PN10 PIPE USING HDD METHOD.

- - - - PROPOSED 6WAY 160MM DIA. AND 2WAY 110MM DIA. HDPE PN10 PIPE USING HDD METHOD.

PROPOSED DRAWING

TITLE :
PERMOHONAN KEBENARAN MERANCANG DI BAWAH SEKSYEN 21(1), AKTA 172 BAGI TUJUAN PENYERAHAN BALIK TANAH DAN PEMBERILIKAN SEMULA DI BAWAH SEKSYEN 197 KTN MENDIRIKAN 1 BLOK KOMERSIAL YANG MENGANDUNGI: FASA1 - SEBUAH KOMPLEKS MEMBELI-BELAH 6 TINGKAT TERDIRI DARIPADA: I. KEDAI-KEDAI, II. KEDAI-KEDAI SUB-BESMEN, III. TEMPAT LETAK KERETA, IV, TEMPAT LETAK KERETA SUB-BESMEN. FASA 2 - PAWAGAM. FASA 3 - PINDAAN DAN TAMBAHAN KEPADA KOMPLEKS MEMBELI-BELAH 6 TINGKAT YANG TERDIRI DARIPADA:- I. KEDAI-KEDAI II. TEMPAT LETAK KERETA. FASA 4 - 1 BLOK HOTEL 19 TINGKAT DI ATAS KOMPLEKS MEMBELI-BELAH. FASA 5 - 2 BLOK PANGSAPURI PERKHIDMATAN 51 TINGKAT DI ATAS LOT 544667 (PN1065826), LOT 544662 (KAWASAN LAPANG) DAN SIMPANAN JALAN SELUAS 19.47 EKAR, MUKIM HULU KINTA, DAERAH KINTA, PERAK DARUL RIDZUAN UNTUK TETUAN SUNWAY CITY (IPOH) SDN. BHD.

NO. PROJEK : D-PZA-C25-1827

OWNER :



ASSET PLANNING 33KV PERAK
NETWORK PLANNING (PERAK),
DISTRIBUTION NETWORK.

CLIENT :

SUNWAY CITY (IPOH) SDN BHD.
(219749-M)

R-G-01, APARTMENT SUNWAY ONSEN,
JALAN SUNWAY ONSEN 2,
SUNWAY CITY IPOH, 31150 IPOH. PERAK.

Tel: +605 653 1355

CONTRACTOR :

SWT ENGINEERING SDN BHD.
(1103385-W)

NO. 25-1, JALAN SURIA PUCHONG 4,
PUSAT PERNIAGAAN SURIA PUCHONG,
SELANGOR.

Tel: +603 5891 7709

DRAWING NO :
SWTE/SIM/TNB/05

DRAWN BY : HAZIM

CHECKED BY : CHIN

SCALE : N.T.S

DATE : APRIL 2026



LEGENDS :

- **PROPOSED 3WAY 160MM DIA. AND 1WAY 110MM DIA. HDPE PN10 PIPE USING HDD METHOD.**
- - - - **PROPOSED 6WAY 160MM DIA. AND 2WAY 110MM DIA. HDPE PN10 PIPE USING HDD METHOD.**

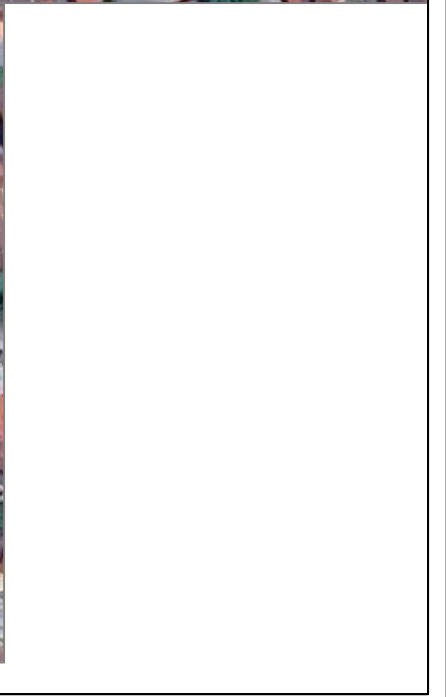

<p>TITLE : PERMOHONAN KEBENARAN MERANCANG DI BAWAH SEKSYEN 21(1), AKTA 172 BAGI TUJUAN PENYERAHAN BALIK TANAH DAN PEMBERILIKAN SEMULA DI BAWAH SEKSYEN 197 KTN MENDIRIKAN 1 BLOK KOMERSIAL YANG MENGANDUNGI: FASA1 - SEBUAH KOMPLEKS MEMBELI-BELAH 6 TINGKAT TERDIRI DARIPADA: I. KEDAI-KEDAI, II. KEDAI-KEDAI SUB-BESMEN, III. TEMPAT LETAK KERETA, IV, TEMPAT LETAK KERETA SUB-BESMEN. FASA 2 - PAWAGAM. FASA 3 - PINDAAN DAN TAMBAHAN KEPADA KOMPLEKS MEMBELI-BELAH 6 TINGKAT YANG TERDIRI DARIPADA:- I. KEDAI-KEDAI II. TEMPAT LETAK KERETA. FASA 4 - 1 BLOK HOTEL 19 TINGKAT DI ATAS KOMPLEKS MEMBELI-BELAH. FASA 5 - 2 BLOK PANGSAPURI PERKHIDMATAN 51 TINGKAT DI ATAS LOT 544667 (PN1065826), LOT 544662 (KAWASAN LAPANG) DAN SIMPANAN JALAN SELUAS 19.47 EKAR, MUKIM HULU KINTA, DAERAH KINTA, PERAK DARUL RIDZUAN UNTUK TETUAN SUNWAY CITY (IPOH) SDN. BHD.</p> <p>NO. PROJEK : D-PZA-C25-1827</p>	<p>OWNER :</p> <p> TENAGA NASIONAL BERHAD (200866-W)</p> <p>ASSET PLANNING 33KV PERAK NETWORK PLANNING (PERAK), DISTRIBUTION NETWORK.</p>	<p>CLIENT :</p> <p>SUNWAY CITY (IPOH) SDN BHD. (219749-M)</p> <p>R-G-01, APARTMENT SUNWAY ONSEN, JALAN SUNWAY ONSEN 2, SUNWAY CITY IPOH, 31150 IPOH. PERAK.</p> <p>Tel: +605 653 1355</p>	<p>CONTRACTOR :</p> <p>SWT ENGINEERING SDN BHD. (1103385-W)</p> <p>NO. 25-1, JALAN SURIA PUCHONG 4, PUSAT PERNIAGAAN SURIA PUCHONG, SELANGOR.</p> <p>Tel: +603 5891 7709</p>	<p>PROPOSED DRAWING</p> <p>DRAWING NO : SWTE/SIM/TNB/06</p> <p>DRAWN BY : HAZIM</p> <p>CHECKED BY : CHIN</p> <p>SCALE : N.T.S</p> <p>DATE : APRIL 2026</p>
---	--	---	--	---



LEGENDS :

- **PROPOSED 3WAY 160MM DIA. AND 1WAY 110MM DIA. HDPE PN10 PIPE USING HDD METHOD.**
- - - - - **PROPOSED 6WAY 160MM DIA. AND 2WAY 110MM DIA. HDPE PN10 PIPE USING HDD METHOD.**

TITLE :
 PERMOHONAN KEBENARAN MERANCANG DI BAWAH SEKSYEN 21(1), AKTA 172 BAGI TUJUAN PENYERAHAN BALIK TANAH DAN PEMBERILIKAN SEMULA DI BAWAH SEKSYEN 197 KTN MENDIRIKAN 1 BLOK KOMERSIAL YANG MENGANDUNGI: FASA1 - SEBUAH KOMPLEKS MEMBELI-BELAH 6 TINGKAT TERDIRI DARIPADA: I. KEDAI-KEDAI, II. KEDAI-KEDAI SUB-BESMEN, III. TEMPAT LETAK KERETA, IV, TEMPAT LETAK KERETA SUB-BESMEN. FASA 2 - PAWAGAM. FASA 3 - PINDAAN DAN TAMBAHAN KEPADA KOMPLEKS MEMBELI-BELAH 6 TINGKAT YANG TERDIRI DARIPADA:- I. KEDAI-KEDAI II. TEMPAT LETAK KERETA. FASA 4 - 1 BLOK HOTEL 19 TINGKAT DI ATAS KOMPLEKS MEMBELI-BELAH. FASA 5 - 2 BLOK PANGSAPURI PERKHIDMATAN 51 TINGKAT DI ATAS LOT 544667 (PN1065826), LOT 544662 (KAWASAN LAPANG) DAN SIMPANAN JALAN SELUAS 19.47 EKAR, MUKIM HULU KINTA, DAERAH KINTA, PERAK DARUL RIDZUAN UNTUK TETUAN SUNWAY CITY (IPOH) SDN. BHD.

NO. PROJEK : D-PZA-C25-1827

OWNER :



ASSET PLANNING 33KV PERAK
 NETWORK PLANNING (PERAK),
 DISTRIBUTION NETWORK.

CLIENT :

SUNWAY CITY (IPOH) SDN BHD.
 (219749-M)

R-G-01, APARTMENT SUNWAY ONSEN,
 JALAN SUNWAY ONSEN 2,
 SUNWAY CITY IPOH, 31150 IPOH. PERAK.

Tel: +605 653 1355

CONTRACTOR :

SWT ENGINEERING SDN BHD.
 (1103385-W)

NO. 25-1, JALAN SURIA PUCHONG 4,
 PUSAT PERNIAGAAN SURIA PUCHONG,
 SELANGOR.

Tel: +603 5891 7709

PROPOSED DRAWING

DRAWING NO :
 SWTE/SIM/TNB/07

DRAWN BY : HAZIM

CHECKED BY : CHIN

SCALE : N.T.S

DATE : APRIL 2026



LEGENDS :

- **PROPOSED 3WAY 160MM DIA. AND 1WAY 110MM DIA. HDPE PN10 PIPE USING HDD METHOD.**
- - - - - **PROPOSED 6WAY 160MM DIA. AND 2WAY 110MM DIA. HDPE PN10 PIPE USING HDD METHOD.**

PROPOSED DRAWING

TITLE :
 PERMOHONAN KEBENARAN MERANCANG DI BAWAH SEKSYEN 21(1), AKTA 172 BAGI TUJUAN PENYERAHAN BALIK TANAH DAN PEMBERILIKAN SEMULA DI BAWAH SEKSYEN 197 KTN MENDIRIKAN 1 BLOK KOMERSIAL YANG MENGANDUNGI: FASA1 - SEBUAH KOMPLEKS MEMBELI-BELAH 6 TINGKAT TERDIRI DARIPADA: I. KEDAI-KEDAI, II. KEDAI-KEDAI SUB-BESMEN, III. TEMPAT LETAK KERETA, IV, TEMPAT LETAK KERETA SUB-BESMEN. FASA 2 - PAWAGAM. FASA 3 - PINDAAN DAN TAMBAHAN KEPADA KOMPLEKS MEMBELI-BELAH 6 TINGKAT YANG TERDIRI DARIPADA:- I. KEDAI-KEDAI II. TEMPAT LETAK KERETA. FASA 4 - 1 BLOK HOTEL 19 TINGKAT DI ATAS KOMPLEKS MEMBELI-BELAH. FASA 5 - 2 BLOK PANGSAPURI PERKHIDMATAN 51 TINGKAT DI ATAS LOT 544667 (PN1065826), LOT 544662 (KAWASAN LAPANG) DAN SIMPANAN JALAN SELUAS 19.47 EKAR, MUKIM HULU KINTA, DAERAH KINTA, PERAK DARUL RIDZUAN UNTUK TETUAN SUNWAY CITY (IPOH) SDN. BHD.

NO. PROJEK : D-PZA-C25-1827

OWNER :

TENAGA NASIONAL BERHAD
 (200866-W)

ASSET PLANNING 33KV PERAK NETWORK PLANNING (PERAK), DISTRIBUTION NETWORK.

CLIENT :

SUNWAY CITY (IPOH) SDN BHD.
(219749-M)

R-G-01, APARTMENT SUNWAY ONSEN, JALAN SUNWAY ONSEN 2, SUNWAY CITY IPOH, 31150 IPOH. PERAK.

Tel: +605 653 1355

CONTRACTOR :

SWT ENGINEERING SDN BHD.
(1103385-W)

NO. 25-1, JALAN SURIA PUCHONG 4, PUSAT PERNIAGAAN SURIA PUCHONG, SELANGOR.

Tel: +603 5891 7709

DRAWING NO :
SWTE/SIM/TNB/08

DRAWN BY : HAZIM

CHECKED BY : CHIN

SCALE : N.T.S

DATE : APRIL 2026



LEGENDS :

- **PROPOSED 3WAY 160MM DIA. AND 1WAY 110MM DIA. HDPE PN10 PIPE USING HDD METHOD.**
- - - - - **PROPOSED 6WAY 160MM DIA. AND 2WAY 110MM DIA. HDPE PN10 PIPE USING HDD METHOD.**

PROPOSED DRAWING
DRAWING NO : SWTE/SIM/TNB/09
DRAWN BY : HAZIM
CHECKED BY : CHIN
SCALE : N.T.S
DATE : APRIL 2026

TITLE :
 PERMOHONAN KEBENARAN MERANCANG DI BAWAH SEKSYEN 21(1), AKTA 172 BAGI TUJUAN PENYERAHAN BALIK TANAH DAN PEMBERILIKAN SEMULA DI BAWAH SEKSYEN 197 KTN MENDIRIKAN 1 BLOK KOMERSIAL YANG MENGANDUNGI: FASA1 - SEBUAH KOMPLEKS MEMBELI-BELAH 6 TINGKAT TERDIRI DARIPADA: I. KEDAI-KEDAI, II. KEDAI-KEDAI SUB-BESMEN, III. TEMPAT LETAK KERETA, IV, TEMPAT LETAK KERETA SUB-BESMEN. FASA 2 - PAWAGAM. FASA 3 - PINDAAN DAN TAMBAHAN KEPADA KOMPLEKS MEMBELI-BELAH 6 TINGKAT YANG TERDIRI DARIPADA:- I. KEDAI-KEDAI II. TEMPAT LETAK KERETA. FASA 4 - 1 BLOK HOTEL 19 TINGKAT DI ATAS KOMPLEKS MEMBELI-BELAH. FASA 5 - 2 BLOK PANGSAPURI PERKHIDMATAN 51 TINGKAT DI ATAS LOT 544667 (PN1065826), LOT 544662 (KAWASAN LAPANG) DAN SIMPANAN JALAN SELUAS 19.47 EKAR, MUKIM HULU KINTA, DAERAH KINTA, PERAK DARUL RIDZUAN UNTUK TETUAN SUNWAY CITY (IPOH) SDN. BHD.

NO. PROJEK : D-PZA-C25-1827

OWNER :

 **TENAGA NASIONAL BERHAD**
(200866-W)

ASSET PLANNING 33KV PERAK NETWORK PLANNING (PERAK), DISTRIBUTION NETWORK.

CLIENT :

SUNWAY CITY (IPOH) SDN BHD.
(219749-M)

R-G-01, APARTMENT SUNWAY ONSEN, JALAN SUNWAY ONSEN 2, SUNWAY CITY IPOH, 31150 IPOH. PERAK.

Tel: +605 653 1355

CONTRACTOR :

SWT ENGINEERING SDN BHD.
(1103385-W)

NO. 25-1, JALAN SURIA PUCHONG 4, PUSAT PERNIAGAAN SURIA PUCHONG, SELANGOR.

Tel: +603 5891 7709

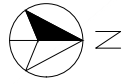

LEGENDS :

- PROPOSED 3WAY 160MM DIA. AND 1WAY 110MM DIA. HDPE PN10 PIPE USING HDD METHOD.**
- - - - - PROPOSED 6WAY 160MM DIA. AND 2WAY 110MM DIA. HDPE PN10 PIPE USING HDD METHOD.**

PROPOSED DRAWING

TITLE :
 PERMOHONAN KEBENARAN MERANCANG DI BAWAH SEKSYEN 21(1), AKTA 172 BAGI TUJUAN PENYERAHAN BALIK TANAH DAN PEMBERILIKAN SEMULA DI BAWAH SEKSYEN 197 KTN MENDIRIKAN 1 BLOK KOMERSIAL YANG MENGANDUNGI: FASA1 - SEBUAH KOMPLEKS MEMBELI-BELAH 6 TINGKAT TERDIRI DARIPADA: I. KEDAI-KEDAI, II. KEDAI-KEDAI SUB-BESMEN, III. TEMPAT LETAK KERETA, IV, TEMPAT LETAK KERETA SUB-BESMEN. FASA 2 - PAWAGAM. FASA 3 - PINDAAN DAN TAMBAHAN KEPADA KOMPLEKS MEMBELI-BELAH 6 TINGKAT YANG TERDIRI DARIPADA:- I. KEDAI-KEDAI II. TEMPAT LETAK KERETA. FASA 4 - 1 BLOK HOTEL 19 TINGKAT DI ATAS KOMPLEKS MEMBELI-BELAH. FASA 5 - 2 BLOK PANGSAPURI PERKHIDMATAN 51 TINGKAT DI ATAS LOT 544667 (PN1065826), LOT 544662 (KAWASAN LAPANG) DAN SIMPANAN JALAN SELUAS 19.47 EKAR, MUKIM HULU KINTA, DAERAH KINTA, PERAK DARUL RIDZUAN UNTUK TETUAN SUNWAY CITY (IPOH) SDN. BHD.

NO. PROJEK : D-PZA-C25-1827

OWNER :



ASSET PLANNING 33KV PERAK NETWORK PLANNING (PERAK), DISTRIBUTION NETWORK.

CLIENT :

SUNWAY CITY (IPOH) SDN BHD. (219749-M)

R-G-01, APARTMENT SUNWAY ONSEN, JALAN SUNWAY ONSEN 2, SUNWAY CITY IPOH, 31150 IPOH. PERAK.

Tel: +605 653 1355

CONTRACTOR :

SWT ENGINEERING SDN BHD. (1103385-W)

NO. 25-1, JALAN SURIA PUCHONG 4, PUSAT PERNIAGAAN SURIA PUCHONG, SELANGOR.

Tel: +603 5891 7709

DRAWING NO : SWTE/SIM/TNB/10

DRAWN BY : HAZIM

CHECKED BY : CHIN

SCALE : N.T.S

DATE : APRIL 2026

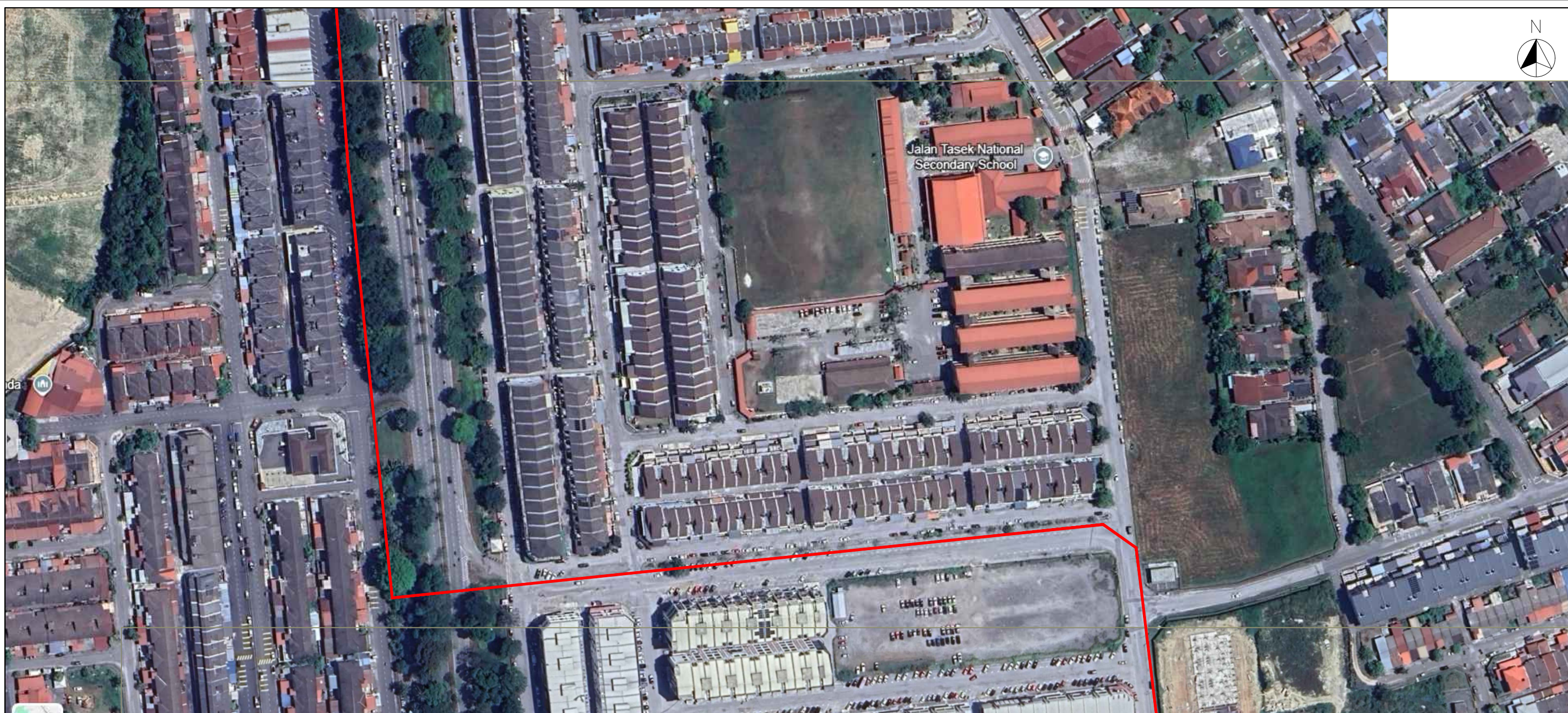

LEGENDS :

- **PROPOSED 3WAY 160MM DIA. AND 1WAY 110MM DIA. HDPE PN10 PIPE USING HDD METHOD.**
- - - - - **PROPOSED 6WAY 160MM DIA. AND 2WAY 110MM DIA. HDPE PN10 PIPE USING HDD METHOD.**

TITLE :
 PERMOHONAN KEBENARAN MERANCANG DI BAWAH SEKSYEN 21(1), AKTA 172 BAGI TUJUAN PENYERAHAN BALIK TANAH DAN PEMBERILIKAN SEMULA DI BAWAH SEKSYEN 197 KTN MENDIRIKAN 1 BLOK KOMERSIAL YANG MENGANUNGI: FASA1 - SEBUAH KOMPLEKS MEMBELI-BELAH 6 TINGKAT TERDIRI DARIPADA: I. KEDAI-KEDAI, II. KEDAI-KEDAI SUB-BESMEN, III. TEMPAT LETAK KERETA, IV, TEMPAT LETAK KERETA SUB-BESMEN. FASA 2 - PAWAGAM. FASA 3 - PINDAAN DAN TAMBAHAN KEPADA KOMPLEKS MEMBELI-BELAH 6 TINGKAT YANG TERDIRI DARIPADA:- I. KEDAI-KEDAI II. TEMPAT LETAK KERETA. FASA 4 - 1 BLOK HOTEL 19 TINGKAT DI ATAS KOMPLEKS MEMBELI-BELAH. FASA 5 - 2 BLOK PANGSAPURI PERKHIDMATAN 51 TINGKAT DI ATAS LOT 544667 (PN1065826), LOT 544662 (KAWASAN LAPANG) DAN SIMPANAN JALAN SELUAS 19.47 EKAR, MUKIM HULU KINTA, DAERAH KINTA, PERAK DARUL RIDZUAN UNTUK TETUAN SUNWAY CITY (IPOH) SDN. BHD.

NO. PROJEK : D-PZA-C25-1827

OWNER :



ASSET PLANNING 33KV PERAK NETWORK PLANNING (PERAK), DISTRIBUTION NETWORK.

CLIENT :

SUNWAY CITY (IPOH) SDN BHD.
(219749-M)

R-G-01, APARTMENT SUNWAY ONSEN, JALAN SUNWAY ONSEN 2, SUNWAY CITY IPOH, 31150 IPOH. PERAK.

Tel: +605 653 1355

CONTRACTOR :

SWT ENGINEERING SDN BHD.
(1103385-W)

NO. 25-1, JALAN SURIA PUCHONG 4, PUSAT PERNIAGAAN SURIA PUCHONG, SELANGOR.

Tel: +603 5891 7709

PROPOSED DRAWING

DRAWING NO :
SWTE/SIM/TNB/11

DRAWN BY : HAZIM

CHECKED BY : CHIN

SCALE : N.T.S

DATE : APRIL 2026



LEGENDS :

———— PROPOSED 3WAY 160MM DIA. AND 1WAY 110MM DIA. HDPE PN10 PIPE USING HDD METHOD.

- - - - - PROPOSED 6WAY 160MM DIA. AND 2WAY 110MM DIA. HDPE PN10 PIPE USING HDD METHOD.

TITLE :

PERMOHONAN KEBENARAN MERANCANG DI BAWAH SEKSYEN 21(1), AKTA 172 BAGI TUJUAN PENYERAHAN BALIK TANAH DAN PEMBERILIKAN SEMULA DI BAWAH SEKSYEN 197 KTN MENDIRIKAN 1 BLOK KOMERSIAL YANG MENGANDUNGI: FASA1 - SEBUAH KOMPLEKS MEMBELI-BELAH 6 TINGKAT TERDIRI DARIPADA: I. KEDAI-KEDAI, II. KEDAI-KEDAI SUB-BESMEN, III. TEMPAT LETAK KERETA, IV, TEMPAT LETAK KERETA SUB-BESMEN. FASA 2 - PAWAGAM. FASA 3 - PINDAAN DAN TAMBAHAN KEPADA KOMPLEKS MEMBELI-BELAH 6 TINGKAT YANG TERDIRI DARIPADA:- I. KEDAI-KEDAI II. TEMPAT LETAK KERETA. FASA 4 - 1 BLOK HOTEL 19 TINGKAT DI ATAS KOMPLEKS MEMBELI-BELAH. FASA 5 - 2 BLOK PANGSAPURI PERKHIDMATAN 51 TINGKAT DI ATAS LOT 544667 (PN1065826), LOT 544662 (KAWASAN LAPANG) DAN SIMPANAN JALAN SELUAS 19.47 EKAR, MUKIM HULU KINTA, DAERAH KINTA, PERAK DARUL RIDZUAN UNTUK TETUAN SUNWAY CITY (IPOH) SDN. BHD.

NO. PROJEK : D-PZA-C25-1827

OWNER :



ASSET PLANNING 33KV PERAK NETWORK PLANNING (PERAK), DISTRIBUTION NETWORK.

CLIENT :

SUNWAY CITY (IPOH) SDN BHD. (219749-M)

R-G-01, APARTMENT SUNWAY ONSEN, JALAN SUNWAY ONSEN 2, SUNWAY CITY IPOH, 31150 IPOH. PERAK.

Tel: +605 653 1355

CONTRACTOR :

SWT ENGINEERING SDN BHD. (1103385-W)

NO. 25-1, JALAN SURIA PUCHONG 4, PUSAT PERNIAGAAN SURIA PUCHONG, SELANGOR.

Tel: +603 5891 7709

PROPOSED DRAWING

DRAWING NO : SWTE/SIM/TNB/12

DRAWN BY : HAZIM

CHECKED BY : CHIN

SCALE : N.T.S

DATE : APRIL 2026

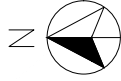

LEGENDS :

- PROPOSED 3WAY 160MM DIA. AND 1WAY 110MM DIA. HDPE PN10 PIPE USING HDD METHOD.**
- PROPOSED 6WAY 160MM DIA. AND 2WAY 110MM DIA. HDPE PN10 PIPE USING HDD METHOD.**

PROPOSED DRAWING

TITLE :
 PERMOHONAN KEBENARAN MERANCANG DI BAWAH SEKSYEN 21(1), AKTA 172 BAGI TUJUAN PENYERAHAN BALIK TANAH DAN PEMBERILIKAN SEMULA DI BAWAH SEKSYEN 197 KTN MENDIRIKAN 1 BLOK KOMERSIAL YANG MENGANDUNGI: FASA1 - SEBUAH KOMPLEKS MEMBELI-BELAH 6 TINGKAT TERDIRI DARIPADA: I. KEDAI-KEDAI, II. KEDAI-KEDAI SUB-BESMEN, III. TEMPAT LETAK KERETA, IV, TEMPAT LETAK KERETA SUB-BESMEN. FASA 2 - PAWAGAM. FASA 3 - PINDAAN DAN TAMBAHAN KEPADA KOMPLEKS MEMBELI-BELAH 6 TINGKAT YANG TERDIRI DARIPADA:- I. KEDAI-KEDAI II. TEMPAT LETAK KERETA. FASA 4 - 1 BLOK HOTEL 19 TINGKAT DI ATAS KOMPLEKS MEMBELI-BELAH. FASA 5 - 2 BLOK PANGSAPURI PERKHIDMATAN 51 TINGKAT DI ATAS LOT 544667 (PN1065826), LOT 544662 (KAWASAN LAPANG) DAN SIMPANAN JALAN SELUAS 19.47 EKAR, MUKIM HULU KINTA, DAERAH KINTA, PERAK DARUL RIDZUAN UNTUK TETUAN SUNWAY CITY (IPOH) SDN. BHD.

NO. PROJEK : D-PZA-C25-1827

OWNER :



ASSET PLANNING 33KV PERAK NETWORK PLANNING (PERAK), DISTRIBUTION NETWORK.

CLIENT :

SUNWAY CITY (IPOH) SDN BHD.
(219749-M)

R-G-01, APARTMENT SUNWAY ONSEN, JALAN SUNWAY ONSEN 2, SUNWAY CITY IPOH, 31150 IPOH. PERAK.

Tel: +605 653 1355

CONTRACTOR :

SWT ENGINEERING SDN BHD.
(1103385-W)

NO. 25-1, JALAN SURIA PUCHONG 4, PUSAT PERNIAGAAN SURIA PUCHONG, SELANGOR.

Tel: +603 5891 7709

DRAWING NO :
SWTE/SIM/TNB/13

DRAWN BY : HAZIM

CHECKED BY : CHIN

SCALE : N.T.S

DATE : APRIL 2026



LEGENDS :

- **PROPOSED 3WAY 160MM DIA. AND 1WAY 110MM DIA. HDPE PN10 PIPE USING HDD METHOD.**
- - - - - **PROPOSED 6WAY 160MM DIA. AND 2WAY 110MM DIA. HDPE PN10 PIPE USING HDD METHOD.**

<p>TITLE : PERMOHONAN KEBENARAN MERANCANG DI BAWAH SEKSYEN 21(1), AKTA 172 BAGI TUJUAN PENYERAHAN BALIK TANAH DAN PEMBERILIKAN SEMULA DI BAWAH SEKSYEN 197 KTN MENDIRIKAN 1 BLOK KOMERSIAL YANG MENGANUNGI: FASA1 - SEBUAH KOMPLEKS MEMBELI-BELAH 6 TINGKAT TERDIRI DARIPADA: I. KEDAI-KEDAI, II. KEDAI-KEDAI SUB-BESMEN, III. TEMPAT LETAK KERETA, IV, TEMPAT LETAK KERETA SUB-BESMEN. FASA 2 - PAWAGAM. FASA 3 - PINDAAN DAN TAMBAHAN KEPADA KOMPLEKS MEMBELI-BELAH 6 TINGKAT YANG TERDIRI DARIPADA:- I. KEDAI-KEDAI II. TEMPAT LETAK KERETA. FASA 4 - 1 BLOK HOTEL 19 TINGKAT DI ATAS KOMPLEKS MEMBELI-BELAH. FASA 5 - 2 BLOK PANGSAPURI PERKHIDMATAN 51 TINGKAT DI ATAS LOT 544667 (PN1065826), LOT 544662 (KAWASAN LAPANG) DAN SIMPANAN JALAN SELUAS 19.47 EKAR, MUKIM HULU KINTA, DAERAH KINTA, PERAK DARUL RIDZUAN UNTUK TETUAN SUNWAY CITY (IPOH) SDN. BHD.</p> <p>NO. PROJEK : D-PZA-C25-1827</p>	<p>OWNER :</p>  <p>TENAGA NASIONAL BERHAD (200866-W)</p> <p>ASSET PLANNING 33KV PERAK NETWORK PLANNING (PERAK), DISTRIBUTION NETWORK.</p>	<p>CLIENT :</p> <p>SUNWAY CITY (IPOH) SDN BHD. (219749-M)</p> <p>R-G-01, APARTMENT SUNWAY ONSEN, JALAN SUNWAY ONSEN 2, SUNWAY CITY IPOH, 31150 IPOH. PERAK.</p> <p>Tel: +605 653 1355</p>	<p>CONTRACTOR :</p> <p>SWT ENGINEERING SDN BHD. (1103385-W)</p> <p>NO. 25-1, JALAN SURIA PUCHONG 4, PUSAT PERNIAGAAN SURIA PUCHONG, SELANGOR.</p> <p>Tel: +603 5891 7709</p>	<p style="color: red; font-weight: bold;">PROPOSED DRAWING</p> <p>DRAWING NO : SWTE/SIM/TNB/14</p> <p>DRAWN BY : HAZIM</p> <p>CHECKED BY : CHIN</p> <p>SCALE : N.T.S</p> <p>DATE : APRIL 2026</p>
--	--	---	--	---

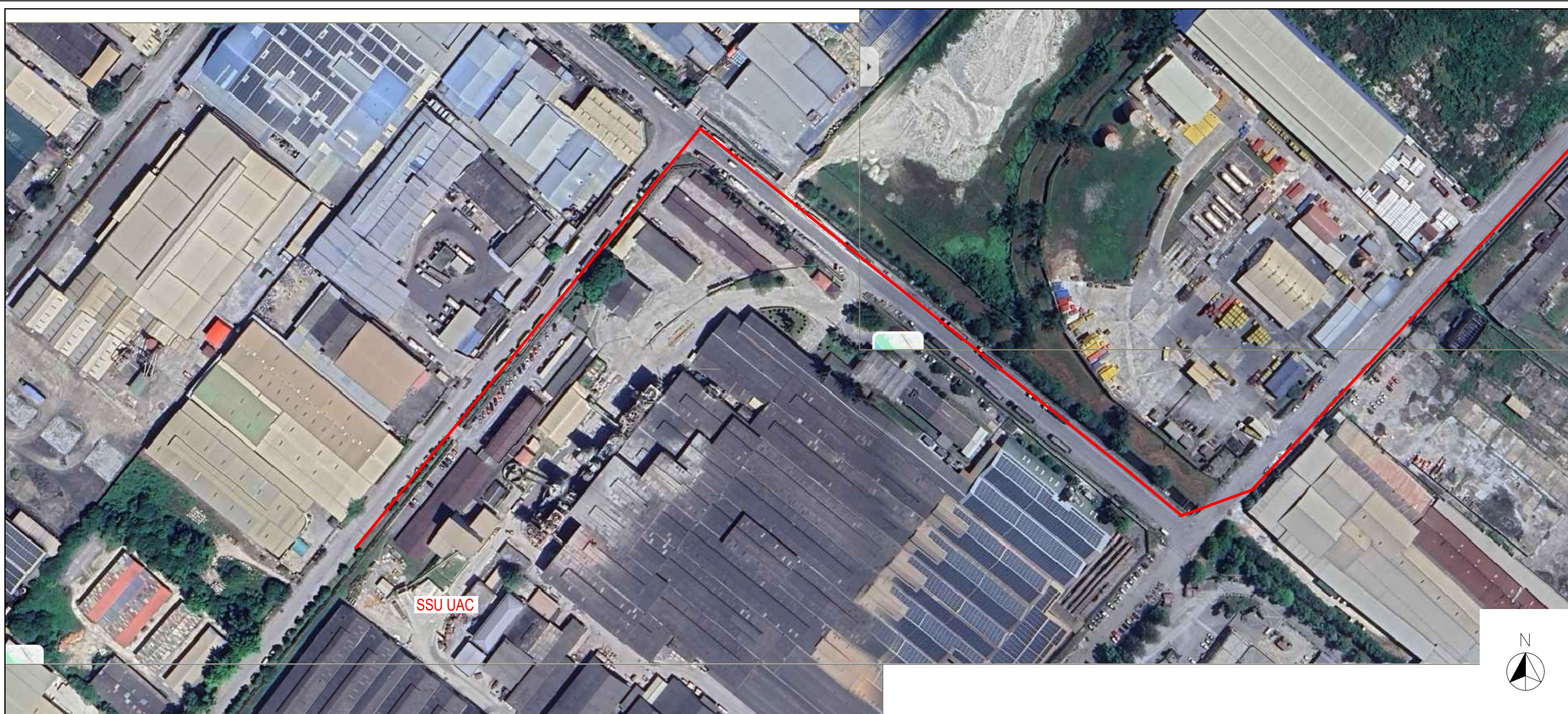

LEGENDS :

- **PROPOSED 3WAY 160MM DIA. AND 1WAY 110MM DIA. HDPE PN10 PIPE USING HDD METHOD.**
- - - **PROPOSED 6WAY 160MM DIA. AND 2WAY 110MM DIA. HDPE PN10 PIPE USING HDD METHOD.**

<p>TITLE : PERMOHONAN KEBENARAN MERANCANG DI BAWAH SEKSYEN 21(1), AKTA 172 BAGI TUJUAN PENYERAHAN BALIK TANAH DAN PEMBERILIKAN SEMULA DI BAWAH SEKSYEN 197 KTN MENDIRIKAN 1 BLOK KOMERSIAL YANG MENGANDUNGI: FASA1 - SEBUAH KOMPLEKS MEMBELI-BELAH 6 TINGKAT TERDIRI DARIPADA: I. KEDAI-KEDAI, II. KEDAI-KEDAI SUB-BESMEN, III. TEMPAT LETAK KERETA, IV, TEMPAT LETAK KERETA SUB-BESMEN. FASA 2 - PAWAGAM. FASA 3 - PINDAAN DAN TAMBAHAN KEPADA KOMPLEKS MEMBELI-BELAH 6 TINGKAT YANG TERDIRI DARIPADA:- I. KEDAI-KEDAI II. TEMPAT LETAK KERETA. FASA 4 - 1 BLOK HOTEL 19 TINGKAT DI ATAS KOMPLEKS MEMBELI-BELAH. FASA 5 - 2 BLOK PANGSAPURI PERKHIDMATAN 51 TINGKAT DI ATAS LOT 544667 (PN1065826), LOT 544662 (KAWASAN LAPANG) DAN SIMPANAN JALAN SELUAS 19.47 EKAR, MUKIM HULU KINTA, DAERAH KINTA, PERAK DARUL RIDZUAN UNTUK TETUAN SUNWAY CITY (IPOH) SDN. BHD.</p> <p>NO. PROJEK : D-PZA-C25-1827</p>	<p>OWNER :</p> <p style="text-align: center;"> TENAGA NASIONAL BERHAD (200866-W)</p> <p>ASSET PLANNING 33KV PERAK NETWORK PLANNING (PERAK), DISTRIBUTION NETWORK.</p>	<p>CLIENT :</p> <p style="text-align: center;">SUNWAY CITY (IPOH) SDN BHD. (219749-M)</p> <p>R-G-01, APARTMENT SUNWAY ONSEN, JALAN SUNWAY ONSEN 2, SUNWAY CITY IPOH, 31150 IPOH. PERAK.</p> <p>Tel: +605 653 1355</p>	<p>CONTRACTOR :</p> <p style="text-align: center;">SWT ENGINEERING SDN BHD. (1103385-W)</p> <p>NO. 25-1, JALAN SURIA PUCHONG 4, PUSAT PERNIAGAAN SURIA PUCHONG, SELANGOR.</p> <p>Tel: +603 5891 7709</p>	<p style="color: red; font-weight: bold;">PROPOSED DRAWING</p> <p>DRAWING NO : SWTE/SIM/TNB/15</p> <p>DRAWN BY : HAZIM</p> <p>CHECKED BY : CHIN</p> <p>SCALE : N.T.S</p> <p>DATE : APRIL 2026</p>
---	--	---	--	---