



PROJEK PENYEDIAAN DAN PENYELENGGARAAN POINT OF PRESENSE (POP) FASA 2: HUB INFRASTRUKTUR GENTIAN OPTIK BERHAMPIRAN DENGAN SEKOLAH, KAWASAN PERINDUSTRIAN, PREMIS KERAJAAN DAN KOMUNITI SEKITARNYA OLEH KEMENTERIAN KOMUNIKASI MALAYSIA - ZON UTARA (KKMM.400-11/17/132(1))



TECHNICAL PROPOSAL

POP2 ABA8232 SEKOLAH KEBANGSAAN PULAU TIGA KIRI (D-SIDE)

Company Name	:	WCWL COMMUNICATIONS SDN BHD
Company Address	:	127, Jalan PUJ 3/3, Taman Puncak Jalil 43300 Subang Jaya Selangor
Prepared By	:	Zhahin
Date	:	18/02/2025

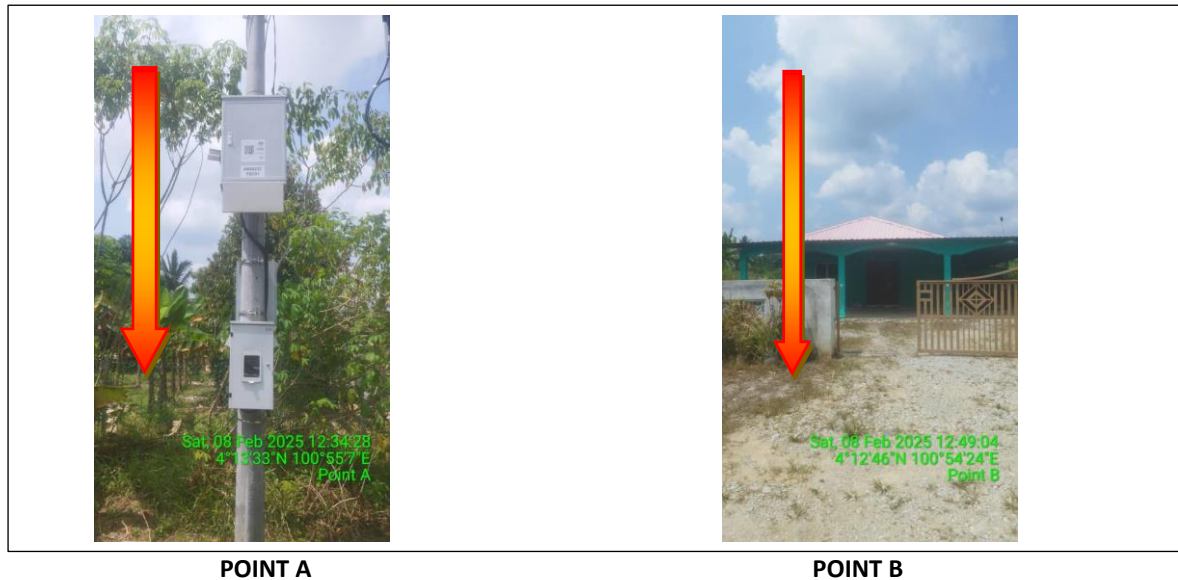

Starting Point

Site / Boundary Name	:	SEKOLAH KEBANGSAAN PULAU TIGA KIRI
Address	:	Kampung Parit 3 Kiri
District	:	Kampung Gajah
Postcode	:	36800
State	:	Perak
GPS Coordinate	:	4.225960, 100.918486
LRD	:	A

End Point

Site / Boundary Name	:	SEKOLAH KEBANGSAAN PULAU TIGA KIRI
Address	:	Kampung Parit 3 Kiri
District	:	Kampung Gajah
Postcode	:	36800
State	:	Perak
LRD	:	4.212674, 100.906605
GPS Coordinate	:	B



PROJEK PENYEDIAAN DAN PENYELENGGARAAN POINT OF PRESENSE (POP) FASA 2: HUB INFRASTRUKTUR GENTIAN OPTIK BERHAMPIRAN DENGAN SEKOLAH, KAWASAN PERINDUSTRIAN, PREMIS KERAJAAN DAN KOMUNITI SEKITARNYA OLEH KEMENTERIAN KOMUNIKASI MALAYSIA - ZON UTARA (KKMM.400-11/17/132(1))



Work Summary

No	Proposed Distance and Method	Unit	Qty
1	Horizontal Directional Drilling (HDD)	m	0
2	Carriage Way Open trench (CW)	m	0
3	Grass Verge Open Trenching (GV)	m	0
4	Micro trenching (MT)	m	0
	Total		0

	Other Information	Unit	Qty
1	Proposed Manhole	EA	0
2	Proposed Pole	EA	106
3	Joint Closure	EA	3
4	Estimated time required for completion	days	30



PROJEK PENYEDIAAN DAN PENYELENGGARAAN POINT OF PRESENSE (POP) FASA 2: HUB INFRASTRUKTUR GENTIAN OPTIK BERHAMPIRAN DENGAN SEKOLAH, KAWASAN PERINDUSTRIAN, PREMIS KERAJAAN DAN KOMUNITI SEKITARNYA OLEH KEMENTERIAN KOMUNIKASI MALAYSIA – ZON UTARA (KKMM.400-11/17/132(1))



Local Authority Summary

1. Perak Tengah

Bil	Items	Owner	Quantity	Distance
1	HDD	JKR	-	-
		Majlis	-	-
		Estate / Private Land	-	-
2	New Pole	JKR	-	-
		Majlis	106	4770m
		Estate / Private Land	-	-
3	Existing TNB Pole	JKR	-	-
		Majlis	-	-
		Estate / Private Land	-	-
Total				4770m

Site Plan – KMZ (Overview site area)

Proposed FDP and Closure

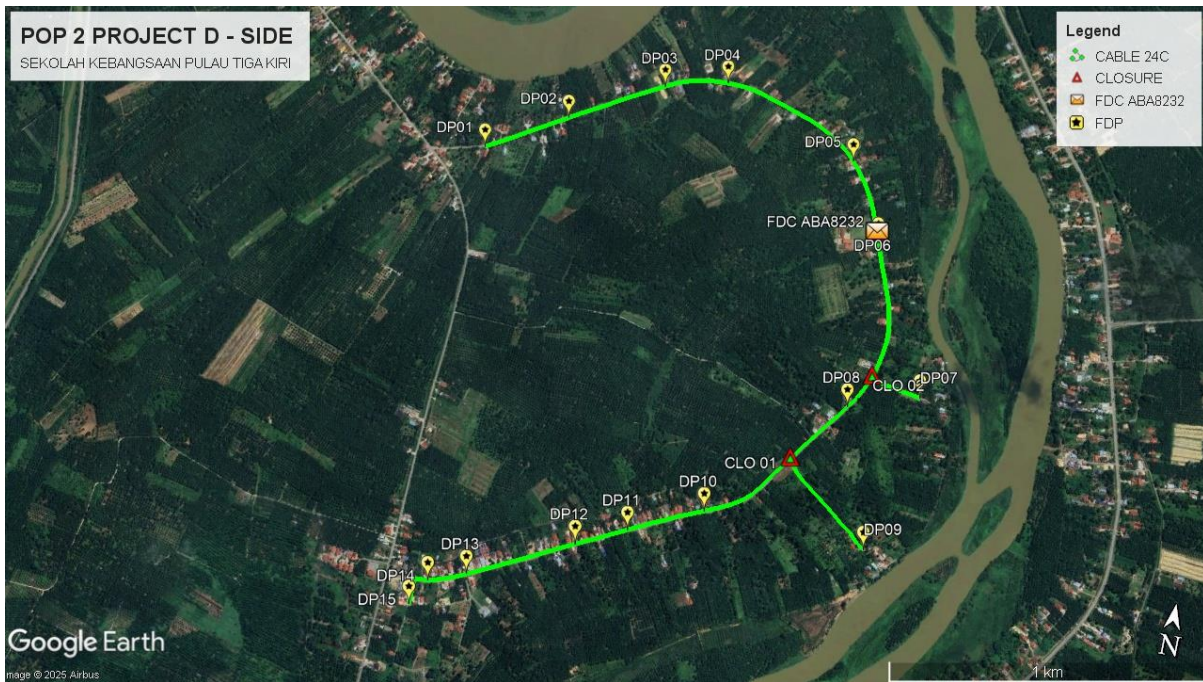

Proposed New Pole

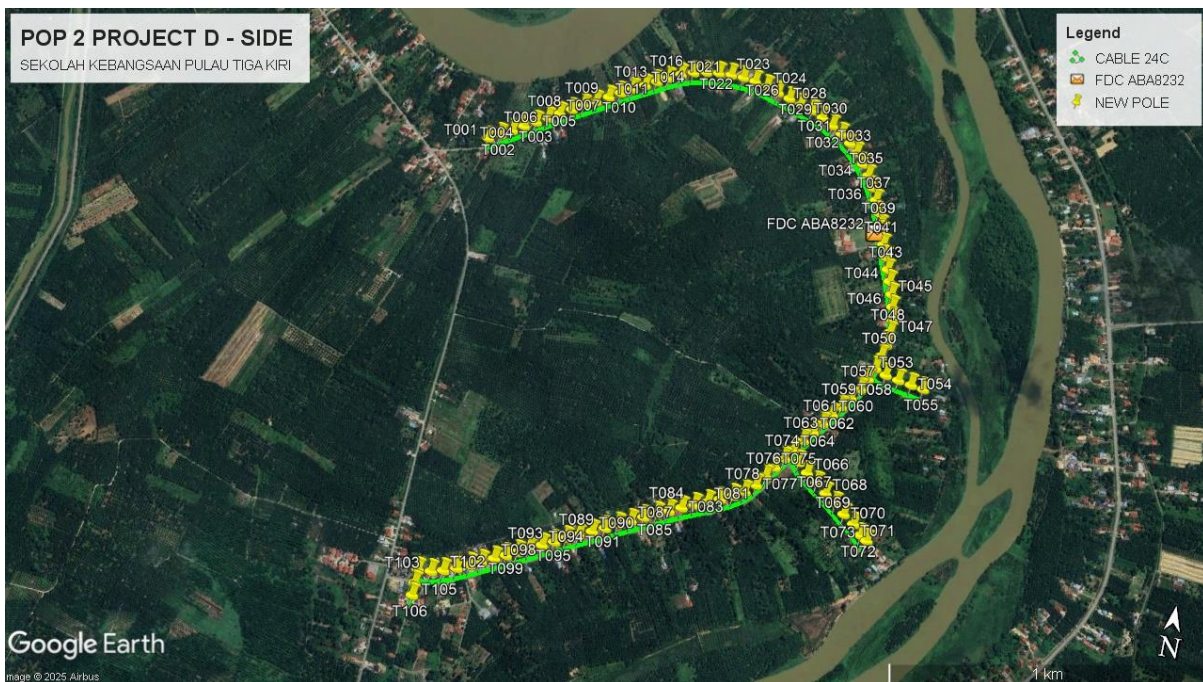



PROJEK PENYEDIAAN DAN PENYELENGGARAAN POINT OF PRESENSE (POP) FASA 2: HUB INFRASTRUKTUR GENTIAN OPTIK BERHAMPIRAN DENGAN SEKOLAH, KAWASAN PERINDUSTRIAN, PREMIS KERAJAAN DAN KOMUNITI SEKITARNYA OLEH KEMENTERIAN KOMUNIKASI MALAYSIA – ZON UTARA (KKMM.400-11/17/132(1))



Site Plan – KMZ Routing (All Local Authority)

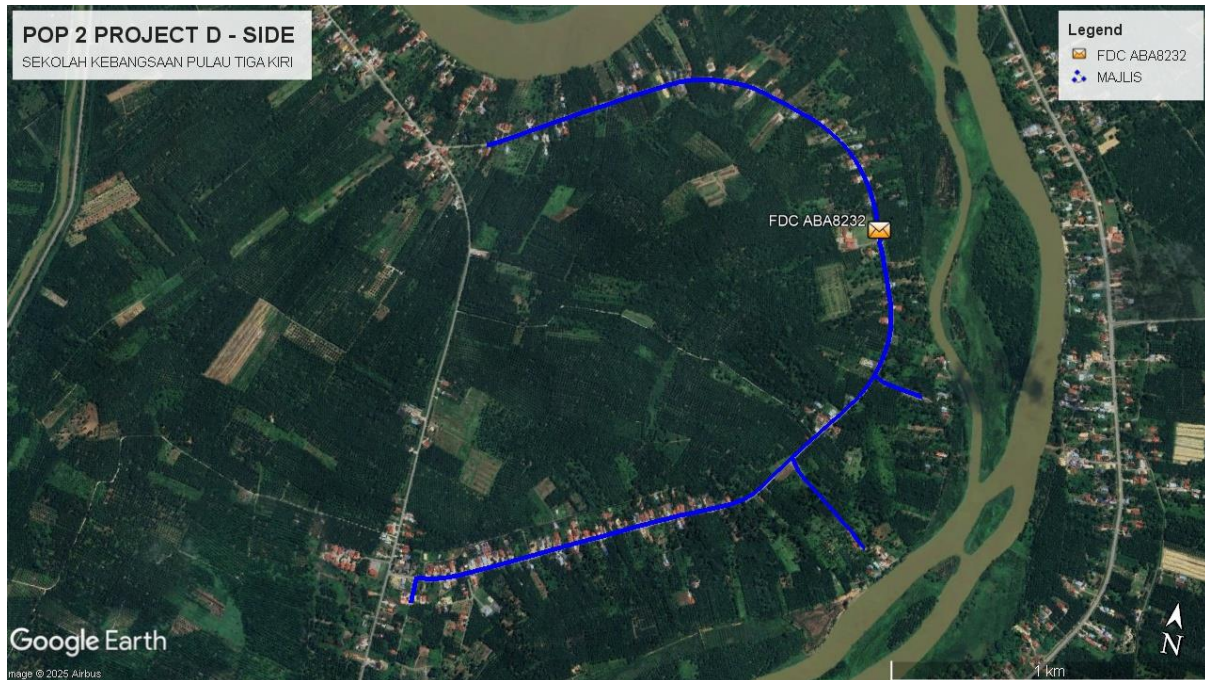

Blue Colour – Majlis Daerah Perak Tengah

Route 1

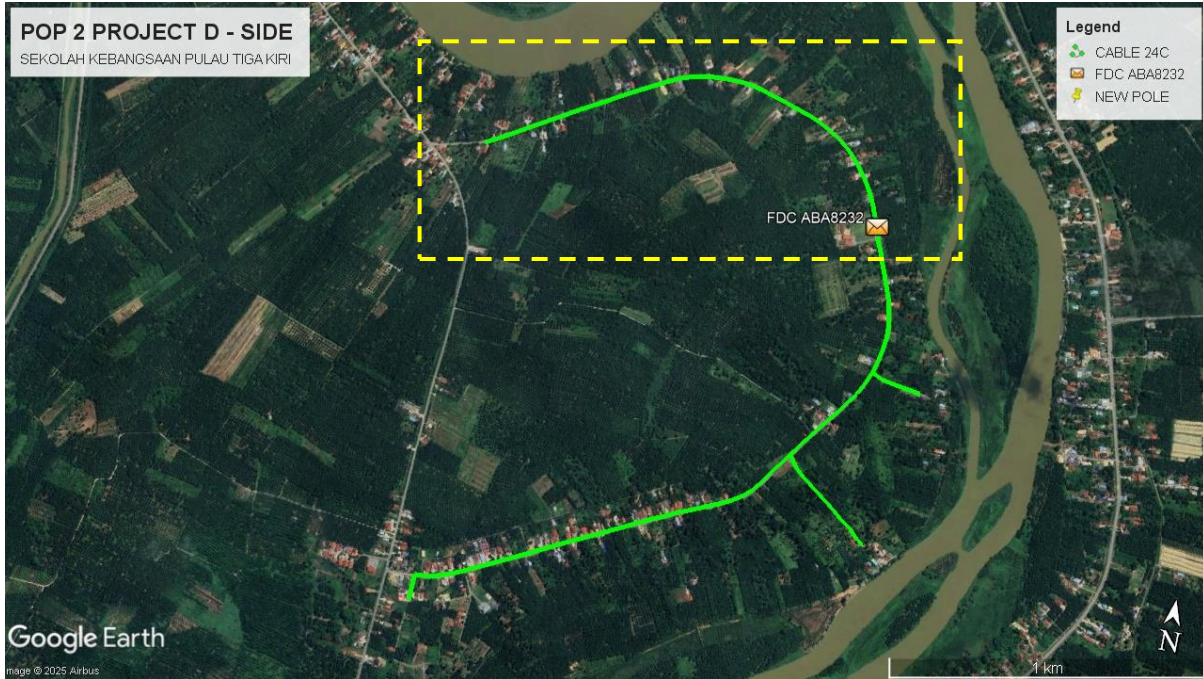

Route 2

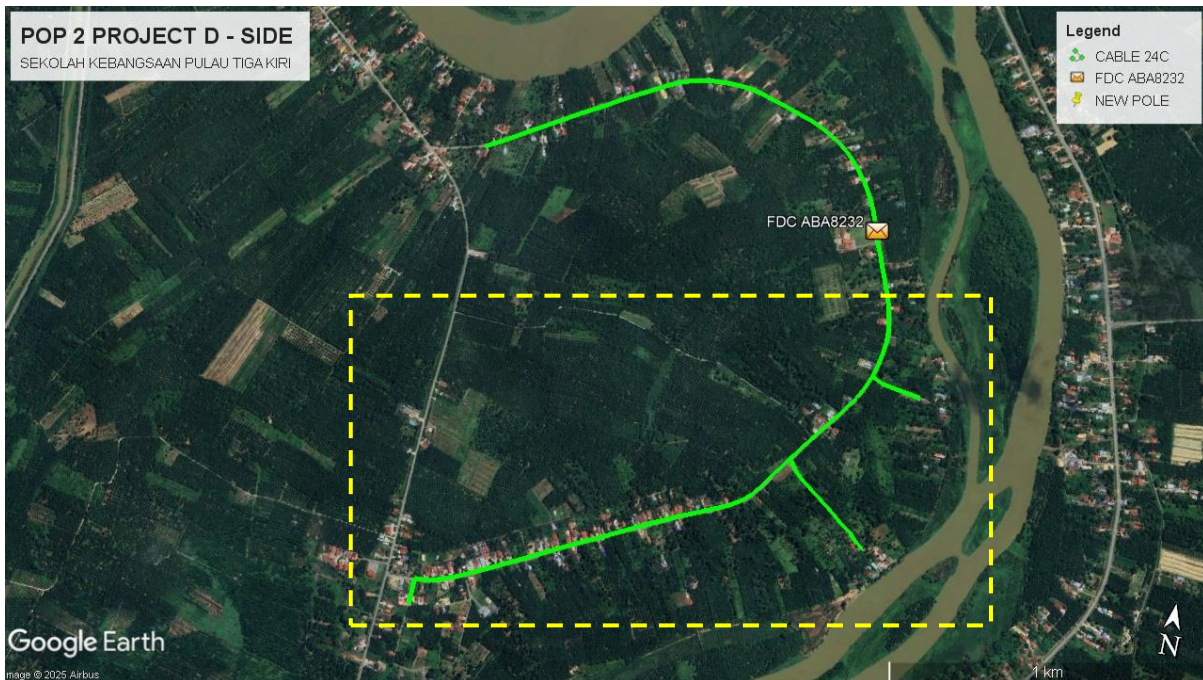



PROJEK PENYEDIAAN DAN PENYELENGGARAAN POINT OF PRESENSE (POP) FASA 2: HUB INFRASTRUKTUR GENTIAN OPTIK BERHAMPIRAN DENGAN SEKOLAH, KAWASAN PERINDUSTRIAN, PREMIS KERAJAAN DAN KOMUNITI SEKITARNYA OLEH KEMENTERIAN KOMUNIKASI MALAYSIA – ZON UTARA (KKMM.400-11/17/132(1))



Proposed New Pole Lat & Long Table

No.	Pole Number	Distance	Latitude	Longitude	Local Authority
1	FDC01 ABA8232	0	4.225960	100.918486	Majlis Daerah Perak Tengah
2	T001	45	4.226705	100.905994	Majlis Daerah Perak Tengah
3	T002	45	4.226885	100.906342	Majlis Daerah Perak Tengah
4	T003	45	4.227085	100.906686	Majlis Daerah Perak Tengah
5	T004	45	4.227286	100.907018	Majlis Daerah Perak Tengah
6	T005	45	4.227486	100.907360	Majlis Daerah Perak Tengah
7	T006	45	4.227682	100.907698	Majlis Daerah Perak Tengah
8	T007	45	4.227898	100.908034	Majlis Daerah Perak Tengah
9	T008	45	4.228095	100.908377	Majlis Daerah Perak Tengah
10	T009	45	4.228299	100.908715	Majlis Daerah Perak Tengah
11	T010	45	4.228495	100.909066	Majlis Daerah Perak Tengah
12	T011	45	4.228705	100.909435	Majlis Daerah Perak Tengah
13	T012	45	4.228907	100.909769	Majlis Daerah Perak Tengah
14	T013	45	4.229103	100.910121	Majlis Daerah Perak Tengah
15	T014	45	4.229291	100.910476	Majlis Daerah Perak Tengah
16	T015	45	4.229482	100.910818	Majlis Daerah Perak Tengah
17	T016	45	4.229662	100.911157	Majlis Daerah Perak Tengah
18	T017	45	4.229851	100.911517	Majlis Daerah Perak Tengah
19	T018	45	4.229986	100.911897	Majlis Daerah Perak Tengah
20	T019	45	4.230073	100.912285	Majlis Daerah Perak Tengah
21	T020	45	4.230118	100.912680	Majlis Daerah Perak Tengah
22	T021	45	4.230139	100.913071	Majlis Daerah Perak Tengah
23	T022	45	4.230125	100.913460	Majlis Daerah Perak Tengah
24	T023	45	4.230078	100.913847	Majlis Daerah Perak Tengah
25	T024	45	4.229978	100.914232	Majlis Daerah Perak Tengah
26	T025	45	4.229852	100.914609	Majlis Daerah Perak Tengah
27	T026	45	4.229730	100.914992	Majlis Daerah Perak Tengah
28	T027	45	4.229591	100.915374	Majlis Daerah Perak Tengah
29	T028	45	4.229479	100.915751	Majlis Daerah Perak Tengah
30	T029	45	4.229316	100.916112	Majlis Daerah Perak Tengah
31	T030	45	4.229121	100.916461	Majlis Daerah Perak Tengah
32	T031	45	4.228909	100.916786	Majlis Daerah Perak Tengah
33	T032	45	4.228664	100.917090	Majlis Daerah Perak Tengah
34	T033	45	4.228407	100.917338	Majlis Daerah Perak Tengah
35	T034	45	4.228091	100.917589	Majlis Daerah Perak Tengah
36	T035	45	4.227763	100.917814	Majlis Daerah Perak Tengah
37	T036	45	4.227407	100.918001	Majlis Daerah Perak Tengah
38	T037	45	4.227040	100.918172	Majlis Daerah Perak Tengah

39	T038	45	4.226658	100.918308	Majlis Daerah Perak Tengah
40	T039	45	4.226278	100.918439	Majlis Daerah Perak Tengah
41	T040 (9m)	45	4.226082	100.918502	Majlis Daerah Perak Tengah
42	T041 (9m)	45	4.225707	100.918619	Majlis Daerah Perak Tengah
43	T042	45	4.225337	100.918743	Majlis Daerah Perak Tengah
44	T043	45	4.224962	100.918873	Majlis Daerah Perak Tengah
45	T044	45	4.224610	100.918989	Majlis Daerah Perak Tengah
46	T045	45	4.224226	100.919110	Majlis Daerah Perak Tengah
47	T046	45	4.223845	100.919198	Majlis Daerah Perak Tengah
48	T047	45	4.223453	100.919254	Majlis Daerah Perak Tengah
49	T048	45	4.223064	100.919253	Majlis Daerah Perak Tengah
50	T049	45	4.222669	100.919200	Majlis Daerah Perak Tengah
51	T050	45	4.222302	100.919110	Majlis Daerah Perak Tengah
52	T051 (9m)	45	4.221903	100.918992	Majlis Daerah Perak Tengah
53	T052 (9m)	45	4.221755	100.919334	Majlis Daerah Perak Tengah
54	T053	45	4.221678	100.919734	Majlis Daerah Perak Tengah
55	T054	45	4.221609	100.920133	Majlis Daerah Perak Tengah
56	T055	45	4.221550	100.920516	Majlis Daerah Perak Tengah
57	T056	45	4.221543	100.918827	Majlis Daerah Perak Tengah
58	T057	45	4.221192	100.918646	Majlis Daerah Perak Tengah
59	T058	45	4.220870	100.918405	Majlis Daerah Perak Tengah
60	T059	45	4.220550	100.918164	Majlis Daerah Perak Tengah
61	T060	45	4.220270	100.917934	Majlis Daerah Perak Tengah
62	T061	45	4.219959	100.917701	Majlis Daerah Perak Tengah
63	T062	45	4.219649	100.917455	Majlis Daerah Perak Tengah
64	T063	45	4.219338	100.917204	Majlis Daerah Perak Tengah
65	T064 (9m)	45	4.219016	100.916972	Majlis Daerah Perak Tengah
66	T065 (9m)	45	4.218682	100.917190	Majlis Daerah Perak Tengah
67	T066	45	4.218412	100.917488	Majlis Daerah Perak Tengah
68	T067	45	4.218170	100.917815	Majlis Daerah Perak Tengah
69	T068	45	4.217921	100.918133	Majlis Daerah Perak Tengah
70	T069	45	4.217680	100.918458	Majlis Daerah Perak Tengah
71	T070	45	4.217417	100.918765	Majlis Daerah Perak Tengah
72	T071	45	4.217188	100.919099	Majlis Daerah Perak Tengah
73	T072	45	4.216901	100.919358	Majlis Daerah Perak Tengah
74	T073	45	4.216774	100.919564	Majlis Daerah Perak Tengah
75	T074	45	4.218709	100.916742	Majlis Daerah Perak Tengah
76	T075	45	4.218393	100.916505	Majlis Daerah Perak Tengah
77	T076	45	4.218079	100.916285	Majlis Daerah Perak Tengah
78	T077	45	4.217769	100.916043	Majlis Daerah Perak Tengah
79	T078	45	4.217507	100.915743	Majlis Daerah Perak Tengah



PROJEK PENYEDIAAN DAN PENYELENGGARAAN POINT OF PRESENSE (POP) FASA 2: HUB INFRASTRUKTUR GENTIAN OPTIK BERHAMPIRAN DENGAN SEKOLAH, KAWASAN PERINDUSTRIAN, PREMIS KERAJAAN DAN KOMUNITI SEKITARNYA OLEH KEMENTERIAN KOMUNIKASI MALAYSIA – ZON UTARA (KKMM.400-11/17/132(1))



80	T079	45	4.217323	100.915422	Majlis Daerah Perak Tengah
81	T080	45	4.217151	100.915061	Majlis Daerah Perak Tengah
82	T081	45	4.216997	100.914709	Majlis Daerah Perak Tengah
83	T082	45	4.216842	100.914347	Majlis Daerah Perak Tengah
84	T083	45	4.216689	100.913975	Majlis Daerah Perak Tengah
85	T084	45	4.216522	100.913619	Majlis Daerah Perak Tengah
86	T085	45	4.216372	100.913285	Majlis Daerah Perak Tengah
87	T086	45	4.216201	100.912915	Majlis Daerah Perak Tengah
88	T087	45	4.216018	100.912559	Majlis Daerah Perak Tengah
89	T088	45	4.215845	100.912198	Majlis Daerah Perak Tengah
90	T089	45	4.215668	100.911845	Majlis Daerah Perak Tengah
91	T090	45	4.215498	100.911484	Majlis Daerah Perak Tengah
92	T091	45	4.215319	100.911110	Majlis Daerah Perak Tengah
93	T092	45	4.215155	100.910761	Majlis Daerah Perak Tengah
94	T093	45	4.214987	100.910438	Majlis Daerah Perak Tengah
95	T094	45	4.214820	100.910095	Majlis Daerah Perak Tengah
96	T095	45	4.214639	100.909739	Majlis Daerah Perak Tengah
97	T096	45	4.214482	100.909418	Majlis Daerah Perak Tengah
98	T097	45	4.214329	100.909102	Majlis Daerah Perak Tengah
99	T098	45	4.214172	100.908781	Majlis Daerah Perak Tengah
100	T099	45	4.214003	100.908423	Majlis Daerah Perak Tengah
101	T100	45	4.213855	100.908104	Majlis Daerah Perak Tengah
102	T101	45	4.213683	100.907738	Majlis Daerah Perak Tengah
103	T102	45	4.213547	100.907366	Majlis Daerah Perak Tengah
104	T103	45	4.213454	100.907011	Majlis Daerah Perak Tengah
105	T104 (9m)	45	4.213433	100.906623	Majlis Daerah Perak Tengah
106	T105 (9m)	45	4.213038	100.906610	Majlis Daerah Perak Tengah
107	T106	45	4.212674	100.906605	Majlis Daerah Perak Tengah

Bil	Type	7.5m	9m	Total
1	No Of Pole	98	8	106



PROJEK PENYEDIAAN DAN PENYELENGGARAAN POINT OF PRESENSE (POP) FASA 2: HUB INFRASTRUKTUR GENTIAN OPTIK BERHAMPIRAN DENGAN SEKOLAH, KAWASAN PERINDUSTRIAN, PREMIS KERAJAAN DAN KOMUNITI SEKITARNYA OLEH KEMENTERIAN KOMUNIKASI MALAYSIA – ZON UTARA (KKMM.400-11/17/132(1))



Site Photos – Proposed to install pole 7.5m





PROJEK PENYEDIAAN DAN PENYELENGGARAAN POINT OF PRESENSE (POP) FASA 2: HUB INFRASTRUKTUR GENTIAN OPTIK BERHAMPIRAN DENGAN SEKOLAH, KAWASAN PERINDUSTRIAN, PREMIS KERAJAAN DAN KOMUNITI SEKITARNYA OLEH KEMENTERIAN KOMUNIKASI MALAYSIA - ZON UTARA (KKMM.400-11/17/132(1))





PROJEK PENYEDIAAN DAN PENYELENGGARAAN POINT OF PRESENSE (POP) FASA 2: HUB INFRASTRUKTUR GENTIAN OPTIK BERHAMPIRAN DENGAN SEKOLAH, KAWASAN PERINDUSTRIAN, PREMIS KERAJAAN DAN KOMUNITI SEKITARNYA OLEH KEMENTERIAN KOMUNIKASI MALAYSIA - ZON UTARA (KKMM.400-11/17/132(1))





PROJEK PENYEDIAAN DAN PENYELENGGARAAN POINT OF PRESENSE (POP) FASA 2: HUB INFRASTRUKTUR GENTIAN OPTIK BERHAMPIRAN DENGAN SEKOLAH, KAWASAN PERINDUSTRIAN, PREMIS KERAJAAN DAN KOMUNITI SEKITARNYA OLEH KEMENTERIAN KOMUNIKASI MALAYSIA - ZON UTARA (KKMM.400-11/17/132(1))

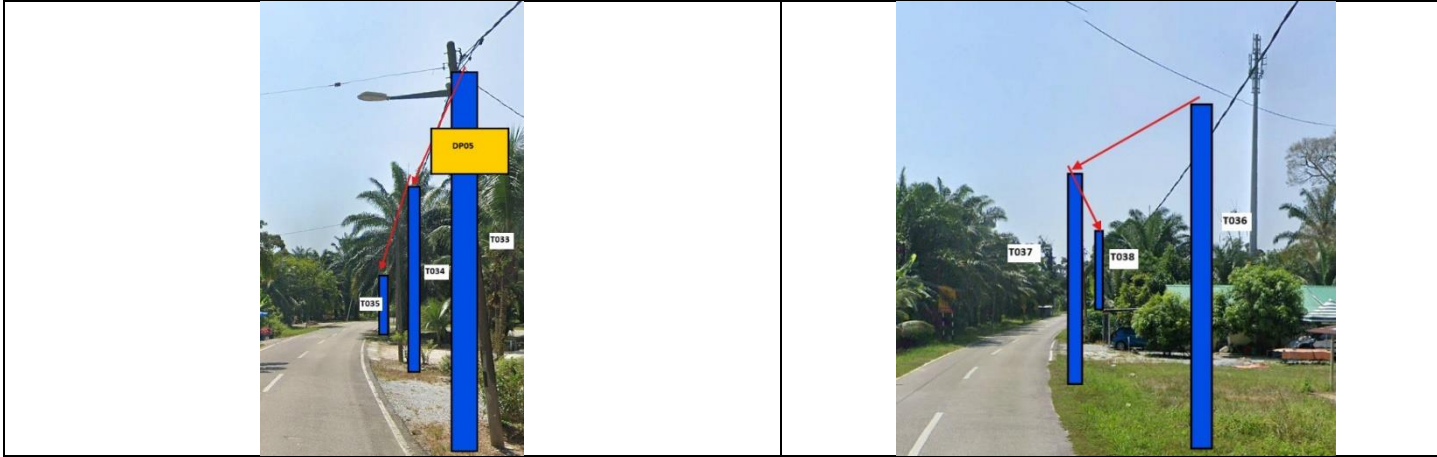



PROJEK PENYEDIAAN DAN PENYELENGGARAAN POINT OF PRESENSE (POP) FASA 2: HUB INFRASTRUKTUR GENTIAN OPTIK BERHAMPIRAN DENGAN SEKOLAH, KAWASAN PERINDUSTRIAN, PREMIS KERAJAAN DAN KOMUNITI SEKITARNYA OLEH KEMENTERIAN KOMUNIKASI MALAYSIA - ZON UTARA (KKMM.400-11/17/132(1))





PROJEK PENYEDIAAN DAN PENYELENGGARAAN POINT OF PRESENSE (POP) FASA 2: HUB INFRASTRUKTUR GENTIAN OPTIK BERHAMPIRAN DENGAN SEKOLAH, KAWASAN PERINDUSTRIAN, PREMIS KERAJAAN DAN KOMUNITI SEKITARNYA OLEH KEMENTERIAN KOMUNIKASI MALAYSIA - ZON UTARA (KKMM.400-11/17/132(1))

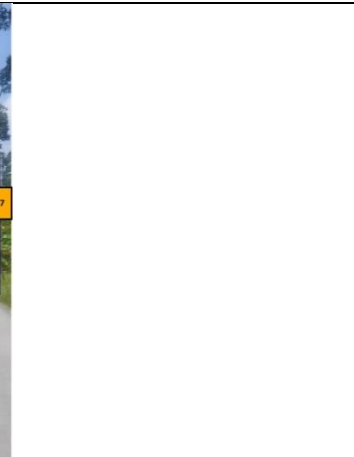
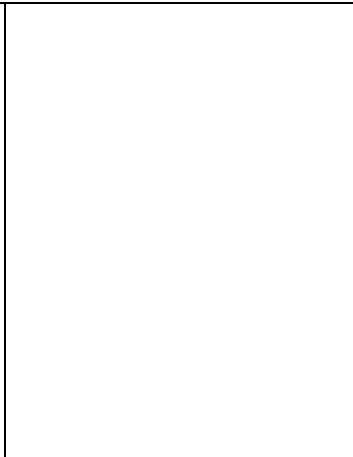
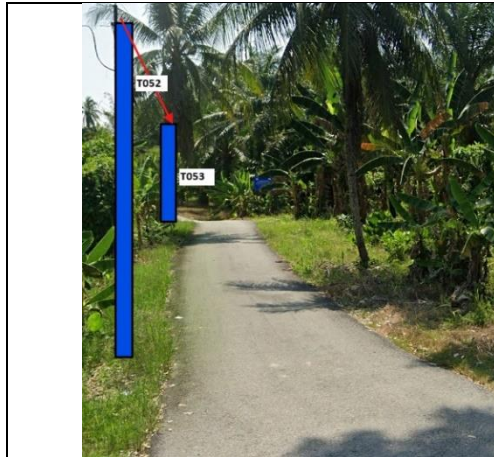



PROJEK PENYEDIAAN DAN PENYELENGGARAAN POINT OF PRESENSE (POP) FASA 2: HUB INFRASTRUKTUR GENTIAN OPTIK BERHAMPIRAN DENGAN SEKOLAH, KAWASAN PERINDUSTRIAN, PREMIS KERAJAAN DAN KOMUNITI SEKITARNYA OLEH KEMENTERIAN KOMUNIKASI MALAYSIA - ZON UTARA (KKMM.400-11/17/132(1))

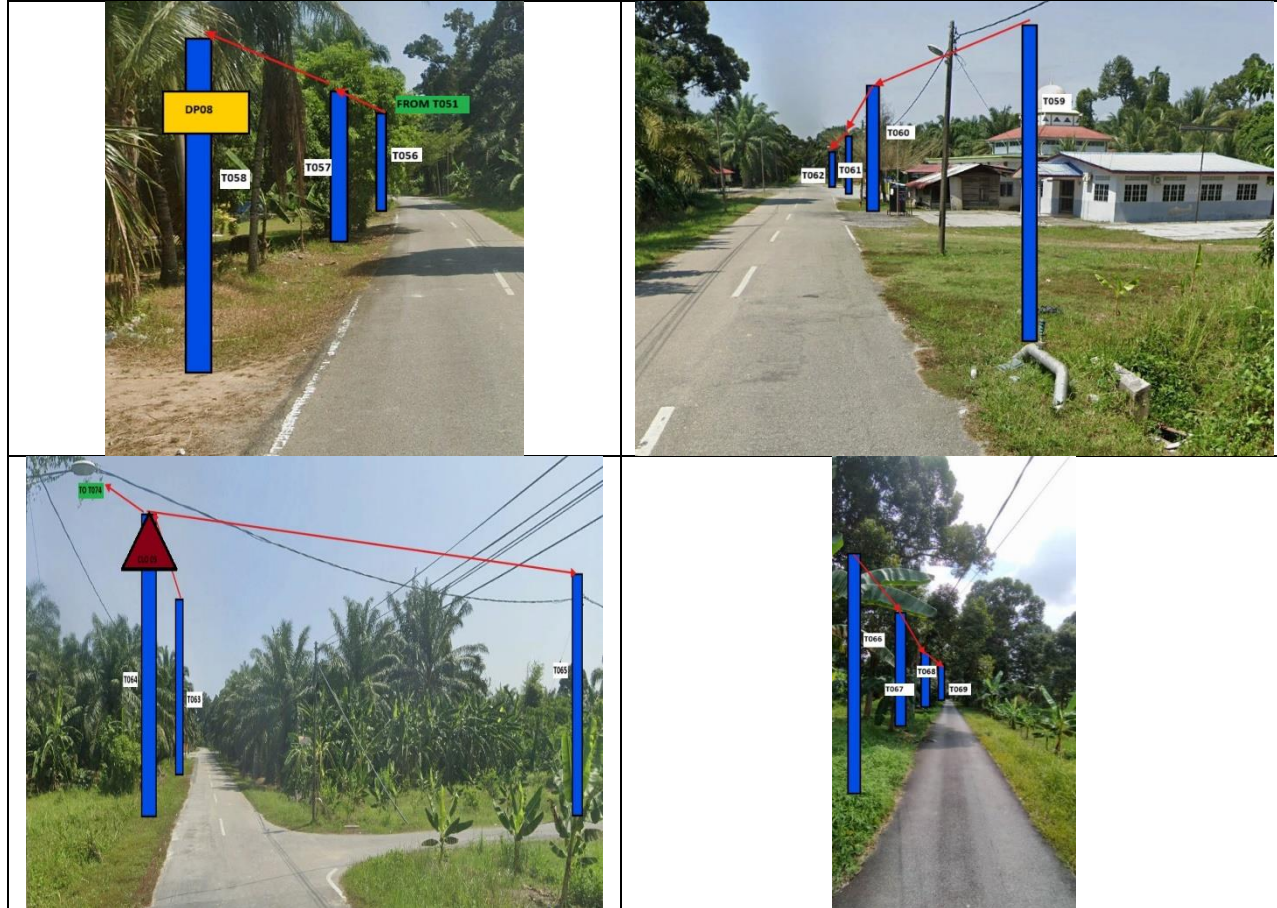



PROJEK PENYEDIAAN DAN PENYELENGGARAAN POINT OF PRESENSE (POP) FASA 2: HUB INFRASTRUKTUR GENTIAN OPTIK BERHAMPIRAN DENGAN SEKOLAH, KAWASAN PERINDUSTRIAN, PREMIS KERAJAAN DAN KOMUNITI SEKITARNYA OLEH KEMENTERIAN KOMUNIKASI MALAYSIA – ZON UTARA (KKMM.400-11/17/132(1))





PROJEK PENYEDIAAN DAN PENYELENGGARAAN POINT OF PRESENSE (POP) FASA 2: HUB INFRASTRUKTUR GENTIAN OPTIK BERHAMPIRAN DENGAN SEKOLAH, KAWASAN PERINDUSTRIAN, PREMIS KERAJAAN DAN KOMUNITI SEKITARNYA OLEH KEMENTERIAN KOMUNIKASI MALAYSIA - ZON UTARA (KKMM.400-11/17/132(1))





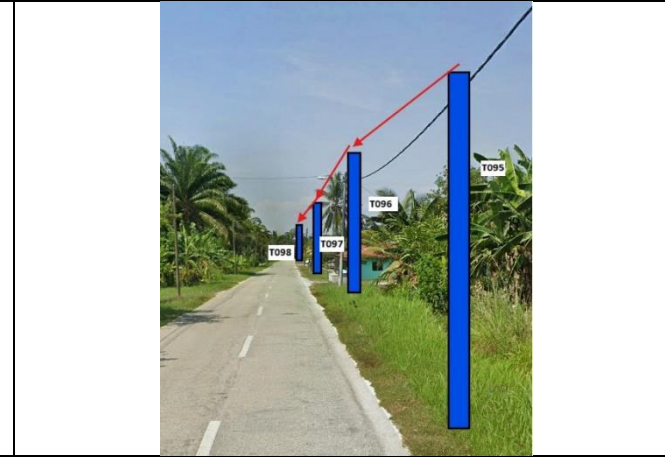

PROJEK PENYEDIAAN DAN PENYELENGGARAAN POINT OF PRESENSE (POP) FASA 2: HUB INFRASTRUKTUR GENTIAN OPTIK BERHAMPIRAN DENGAN SEKOLAH, KAWASAN PERINDUSTRIAN, PREMIS KERAJAAN DAN KOMUNITI SEKITARNYA OLEH KEMENTERIAN KOMUNIKASI MALAYSIA - ZON UTARA (KKMM.400-11/17/132(1))





PROJEK PENYEDIAAN DAN PENYELENGGARAAN POINT OF PRESENSE (POP) FASA 2: HUB INFRASTRUKTUR GENTIAN OPTIK BERHAMPIRAN DENGAN SEKOLAH, KAWASAN PERINDUSTRIAN, PREMIS KERAJAAN DAN KOMUNITI SEKITARNYA OLEH KEMENTERIAN KOMUNIKASI MALAYSIA - ZON UTARA (KKMM.400-11/17/132(1))



	<p>PROJEK PENYEDIAAN DAN PENYELENGGARAAN POINT OF PRESENSE (POP) FASA 2: HUB INFRASTRUKTUR GENTIAN OPTIK BERHAMPIRAN DENGAN SEKOLAH, KAWASAN PERINDUSTRIAN, PREMIS KERAJAAN DAN KOMUNITI SEKITARNYA OLEH KEMENTERIAN KOMUNIKASI MALAYSIA - ZON UTARA (KKMM.400-11/17/132(1))</p>	
---	--	---

3rd Parties Dependencies

No.	Local Council/ Authority	Remark
1	Majlis Daerah Perak Tengah	
2		
3		
4		
5		
6		



LEGEND	NOS.	NOS.	NOS.	NOS.	NOS.	NOS.	NOS.	NOS.	NOS.					
	12C FOC	Installed 1:4 / 1:8 / 1:32 splitter		Installed Pole (9m)		Suspension		New Manhole (PIT)		Micro-Trenching (Meter)		MH NO.		
	24C FOC	2797 Installed Patch Cord		Installed Pole (7.5M)	90		Tension			Temporary Infra (Meter)		Existing TNB Pole NO.		
	48C FOC		FDC	1		Installed Pole (6.7M)		FDP Boundary		Loop / Coil (Meter)		New Pole NO.		
	96C FOC		Closure	4		Existing TNB Pole		FDP with (1:8) splitter	17		#	Active Outdoor Cabinet		Closure NO.
	144C FOC		Existing Closure			Installed Riser		Existing Manhole			Open Cut (Meter)		DP1	FDP NO.

ACTUAL HOMEPASS :

<p>KEY PLAN :</p> <p>POP2 PROJECT IN PERAK</p>	<p>OWNER/DEVELOPOR :</p> <p>APEX COMMUNICATIONS SDN BHD 12th FLOOR, MENARA HAP SENG, 50250 JALAN P. RAMLEE KUALA LUMPUR</p>	<p>MAIN CONTRACTOR :</p> <p>WCWL COMMUNICATIONS SDN BHD 127, JALAN PUJI 3/3, TAMAN PUNCAK JALIL, BANDAR PUTRA PERMAI, 43500 SERI KEMBANGAN, SELANGOR TEL: +603 5888 5983 E-MAIL: info@wcwlcommunications.com.my WEBSITE: https://wcwl.com.my</p>	<p>PROJECT TITLE :</p> <p>CONTRACTOR FOR SURVEY, TECHNICAL PROPOSAL AND WAYLEAVE, & PERMIT APPROVAL - POP2 PROJECT</p>	<p>DRAWING TITLE:</p> <p>AS - BUILT DRAWING SITE PLAN DRAWING ABA8232 SEKOLAH KEBANGSAAN PULAU TIGA KIRI</p>	<p>Design By : ENGINEER</p>	<p>Date : MAC 2025</p>
					<p>Drawn By : ENGINEER</p>	<p>Scale : NOT TO SCALE</p>
<p>PROJECT PHASE: POP 2</p>					<p>Checked By : ENGINEER</p>	<p>Job Number :</p>
<p>DRAWING NUMBER : ABA8232 - ABD - 01</p>					<p>THIS PRINT AND ITS COPYRIGHT ARE THE PROPERTY OF APEX COMMUNICATIONS SDN BHD</p>	<p>Sheet : 1/6</p>
					<p>Size : A3</p>	

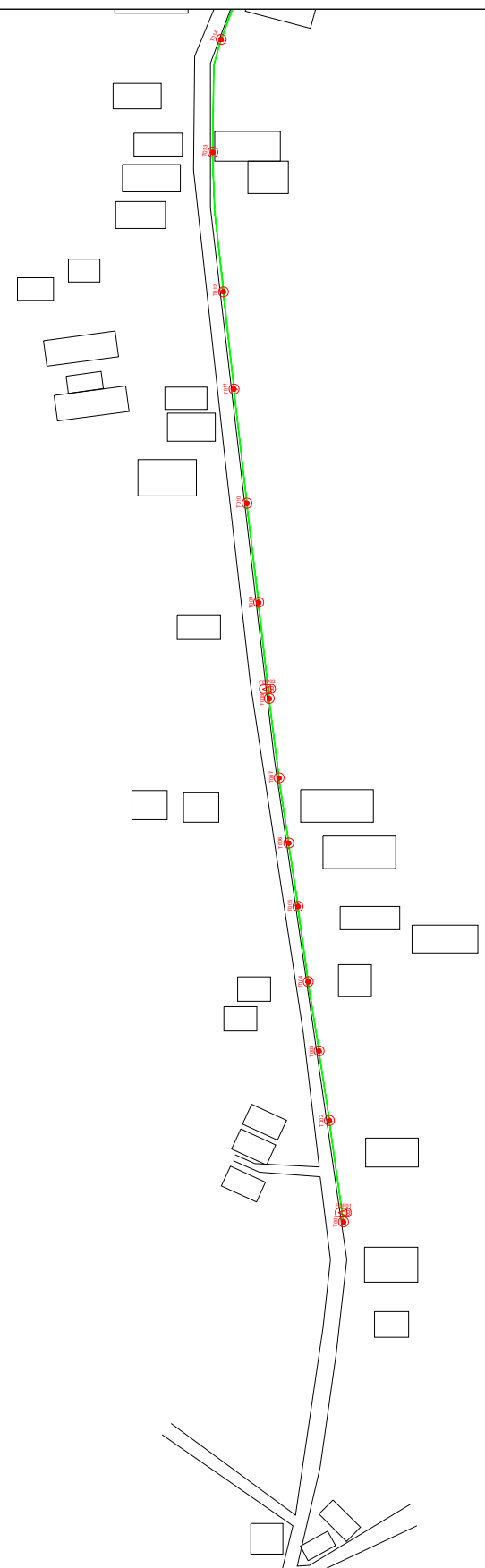

LEGEND	NOS.	NOS.	NOS.	NOS.	NOS.	NOS.	NOS.	NOS.	NOS.
12C FOC		Installed 1:4 / 1:8 / 1:32 splitter	Installed Pole (9m)	S Suspension	UB30 New Manhole (PIT)	Micro-Trenching (Meter)	MH1 MH NO.		
24C FOC	2797	Installed Patch Cord	Installed Pole (7.5M)	T Tension	C7 New Manhole(JRC7)	Temporary Infra (Meter)	TKS-1 Existing TNB Pole NO.		
48C FOC		FDC	Installed Pole (6.7M)	Pole Ring	FDP Boundary	Loop / Coil (Meter)	P001 New Pole NO.		
96C FOC		Closure	Existing TNB Pole	FDP with (1:8) splitter	HDD (Meter)	Active Outdoor Cabinet	CL01 Closure NO.		
144C FOC		Existing Closure	Installed Riser	Existing Manhole	Open Cut (Meter)	FDC NO.	DP1 FDP NO.		



ACTUAL HOMEPASS :

<p>KEY PLAN :</p> <p>POP2 PROJECT IN PERAK</p>	<p>OWNER/DEVELOPOR :</p>  <p>APEX COMMUNICATIONS SDN BHD 12th FLOOR, MENARA HAP SENG, 50250 JALAN P. RAMLEE KUALA LUMPUR</p>	<p>MAIN CONTRACTOR :</p>  <p>WCWL COMMUNICATIONS SDN BHD 127, JALAN PUTI 3/3, TAMAN PUNCAK JALIL, BANDAR PUTRA PERMAI, 43300 SERI KEMBANGAN, SELANGOR TEL: +603 5888 5983 E-MAIL: info@wcwlcommunications.com.my WEBSITE: https://wcwl.com.my</p>	<p>PROJECT TITLE :</p> <p>CONTRACTOR FOR SURVEY, TECHNICAL PROPOSAL AND WAYLEAVE, & PERMIT APPROVAL - POP2 PROJECT</p>	<p>DRAWING TITLE:</p> <p>AS - BUILT DRAWING SITE PLAN DRAWING ABA8232 SEKOLAH KEBANGSAAN PULAU TIGA KIRI</p>	<p>Design By : ENGINEER</p>	<p>Date : MAC 2025</p>
					<p>Drawn By : ENGINEER</p>	<p>Scale : NOT TO SCALE</p>
<p>PROJECT PHASE: POP 2</p>					<p>Checked By : ENGINEER</p>	<p>Job Number :</p>
<p>DRAWING NUMBER : ABA8232 - ABD - 01A</p>					<p>Sheet : 2/6</p>	
<p>THIS PRINT AND ITS COPYRIGHT ARE THE PROPERTY OF APEX COMMUNICATIONS SDN BHD</p>					<p>Size : A3</p>	



LEGEND	NOS.	NOS.	NOS.	NOS.	NOS.	NOS.	NOS.	NOS.	NOS.		
12C FOC		Installed 1:4 / 1:8 / 1:32 splitter	●	Installed Pole (9m)	S	Suspension	UB30	New Manhole (PIT)	Micro-Trenching (Meter)	MH1	MH NO.
24C FOC	2797	Installed Patch Cord	●	Installed Pole (7.5M)	T	Tension	C7	New Manhole(JRC7)	Temporary Infra (Meter)	TKS-1	Existing TNB Pole NO.
48C FOC		FDC	1	Installed Pole (6.7M)	⊙	Pole Ring		FDP Boundary	Loop / Coil (Meter)	P001	New Pole NO.
96C FOC		Closure	4	Existing TNB Pole	⊙	FDP with (1:8) splitter	17	HDD (Meter)	#	CL01	Closure NO.
144C FOC		Existing Closure		Installed Riser	○	Existing Manhole		Open Cut (Meter)	C01	DP1	FDP NO.

ACTUAL HOMEPASS :

<p>KEY PLAN :</p> <p>POP2 PROJECT IN PERAK</p>	<p>OWNER/DEVELOPOR :</p>  <p>APEX COMMUNICATIONS SDN BHD 12th FLOOR, MENARA HAP SENG, 50250 JALAN P. RAMLEE KUALA LUMPUR</p>	<p>MAIN CONTRACTOR :</p>  <p>WCWL COMMUNICATIONS SDN BHD 127, JALAN PULU 3/3, TAMAN PUNCAK JALIL, BANDAR PUTRA PERMAI, 43300 SERI KEMBANGAN, SELANGOR TEL: +603 5888 5983 E-MAIL: info@wcwcommunications.com.my WEBSITE: https://wcwl.com.my</p>	<p>PROJECT TITLE :</p> <p>CONTRACTOR FOR SURVEY, TECHNICAL PROPOSAL AND WAYLEAVE, & PERMIT APPROVAL - POP2 PROJECT</p>	<p>DRAWING TITLE:</p> <p>AS - BUILT DRAWING SITE PLAN DRAWING ABA8232 SEKOLAH KEBANGSAAN PULAU TIGA KIRI</p>	<p>Design By : ENGINEER</p>	<p>Date : MAC 2025</p>
					<p>Drawn By : ENGINEER</p>	<p>Scale : NOT TO SCALE</p>
<p>PROJECT PHASE: POP 2</p>					<p>Checked By : ENGINEER</p>	<p>Job Number :</p>
<p>DRAWING NUMBER : ABA8232 - ABD - 01B</p>					<p>THIS PRINT AND ITS COPYRIGHT ARE THE PROPERTY OF APEX COMMUNICATIONS SDN BHD</p>	<p>Sheet : 3/6</p>
					<p>Size : A3</p>	

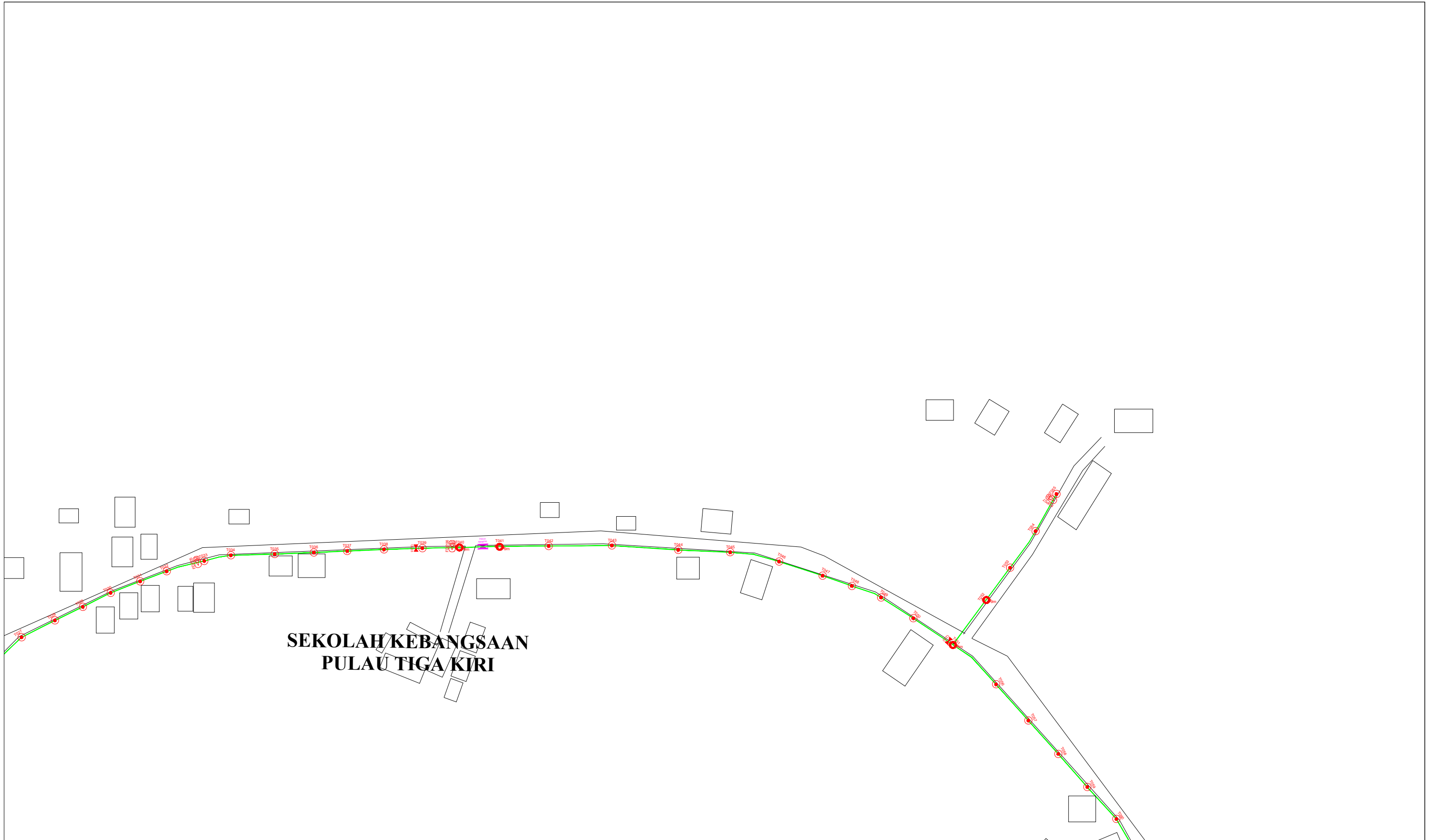

LEGEND	NOS.	NOS.	NOS.	NOS.	NOS.	NOS.	NOS.	NOS.	NOS.	
12C FOC		Installed 1:4 / 1:8 / 1:32 splitter	Installed Pole (9m)	S	Suspension	UB30	New Manhole (PIT)	Micro-Trenching (Meter)	MH1	MH NO.
24C FOC	2797	Installed Patch Cord	Installed Pole (7.5M)	T	Tension	C7	New Manhole(JRC7)	Temporary Infra (Meter)	TKS-1	Existing TNB Pole NO.
48C FOC		FDC	Installed Pole (6.7M)		Pole Ring		FDP Boundary	Loop / Coil (Meter)	P001	New Pole NO.
96C FOC		Closure	Existing TNB Pole		FDP with (1:8) splitter	17	HDD (Meter)	#	CL01	Closure NO.
144C FOC		Existing Closure	Installed Riser		Existing Manhole		Open Cut (Meter)	C01	DP1	FDP NO.



ACTUAL HOMEPASS :

KEY PLAN :	OWNER/DEVELOPOR :	MAIN CONTRACTOR :	PROJECT TITLE :	DRAWING TITLE:	Design By : ENGINEER	Date : MAC 2025
				AS - BUILT DRAWING SITE PLAN DRAWING ABA8232 SEKOLAH KEBANGSAAN PULAU TIGA KIRI	Drawn By : ENGINEER	Scale : NOT TO SCALE
POP2 PROJECT IN PERAK	 APEX COMMUNICATIONS SDN BHD 12th FLOOR, MENARA HAP SENG, 50250 JALAN P. RAMLEE KUALA LUMPUR	 WCWL COMMUNICATIONS SDN BHD 127, JALAN PUI 3/3, TAMAN PUNCAK JALIL, BANDAR PUTRA PERMAI, 43500 SERI KEMBANGAN, SELANGOR TEL: +603 5888 5983 E-MAIL: info@wcwlcommunications.com.my WEBSITE: https://wcwl.com.my	CONTRACTOR FOR SURVEY, TECHNICAL PROPOSAL AND WAYLEAVE, & PERMIT APPROVAL - POP2 PROJECT	PROJECT PHASE:	Checked By : ENGINEER	Job Number :
				POP 2	DRAWING NUMBER : ABA8232 - ABD - 01C	Sheet : 4/6
					THIS PRINT AND ITS COPYRIGHT ARE THE PROPERTY OF APEX COMMUNICATIONS SDN BHD	
					Size : A3	



LEGEND	NOS.		NOS.		NOS.		NOS.		NOS.		NOS.		NOS.
12C FOC		Installed 1:4 / 1:8 / 1:32 splitter		Installed Pole (9m)	90	Suspension		New Manhole (PIT)		Micro-Trenching (Meter)		MH1	MH NO.
24C FOC	2797	Installed Patch Cord		Installed Pole (7.5M)		Tension		New Manhole(JRC7)		Temporary Infra (Meter)		TKS-1	Existing TNB Pole NO.
48C FOC		Closure	1	Installed Pole (6.7M)		Pole Ring		FDP Boundary		Loop / Coil (Meter)		P001	New Pole NO.
96C FOC		Closure	4	Existing TNB Pole		FDP with (1:8) splitter	17	HDD (Meter)		#	Active Outdoor Cabinet	CL01	Closure NO.
144C FOC		Existing Closure		Installed Riser		Existing Manhole		Open Cut (Meter)		CO1	FDC NO.	DP1	FDP NO.

ACTUAL HOMEPASS :

<p>KEY PLAN :</p> <p>POP2 PROJECT IN PERAK</p>	<p>OWNER/DEVELOPOR :</p>  <p>APEX COMMUNICATIONS SDN BHD 12th FLOOR, MENARA HAP SENG, 50250 JALAN P. RAMLEE KUALA LUMPUR</p>	<p>MAIN CONTRACTOR :</p>  <p>WCWL COMMUNICATIONS SDN BHD 127, JALAN PUU 3/3, TAMAN PUNCAK JALIL, BANDAR PUTRA PERAI, 43300 SERI KEMBANGAN, SELANGOR TEL: 4603 5888 5983 E-MAIL: info@wcwcommunications.com.my WEBSITE: https://wcwl.com.my</p>	<p>PROJECT TITLE :</p> <p>CONTRACTOR FOR SURVEY, TECHNICAL PROPOSAL AND WAYLEAVE, & PERMIT APPROVAL - POP2 PROJECT</p>	<p>DRAWING TITLE:</p> <p>AS - BUILT DRAWING SITE PLAN DRAWING ABA8232 SEKOLAH KEBANGSAAN PULAU TIGA KIRI</p>	<p>Design By : ENGINEER</p> <p>Drawn By : ENGINEER</p> <p>Checked By : ENGINEER</p>	<p>Date : MAC 2025</p> <p>Scale : NOT TO SCALE</p> <p>Job Number :</p>
				<p>PROJECT PHASE:</p> <p>POP 2</p>	<p>DRAWING NUMBER : ABA8232 - ABD - 01D</p>	<p>Sheet : 5/6</p>

THIS PRINT AND ITS COPYRIGHT ARE THE PROPERTY OF APEX COMMUNICATIONS SDN BHD

Size : A3

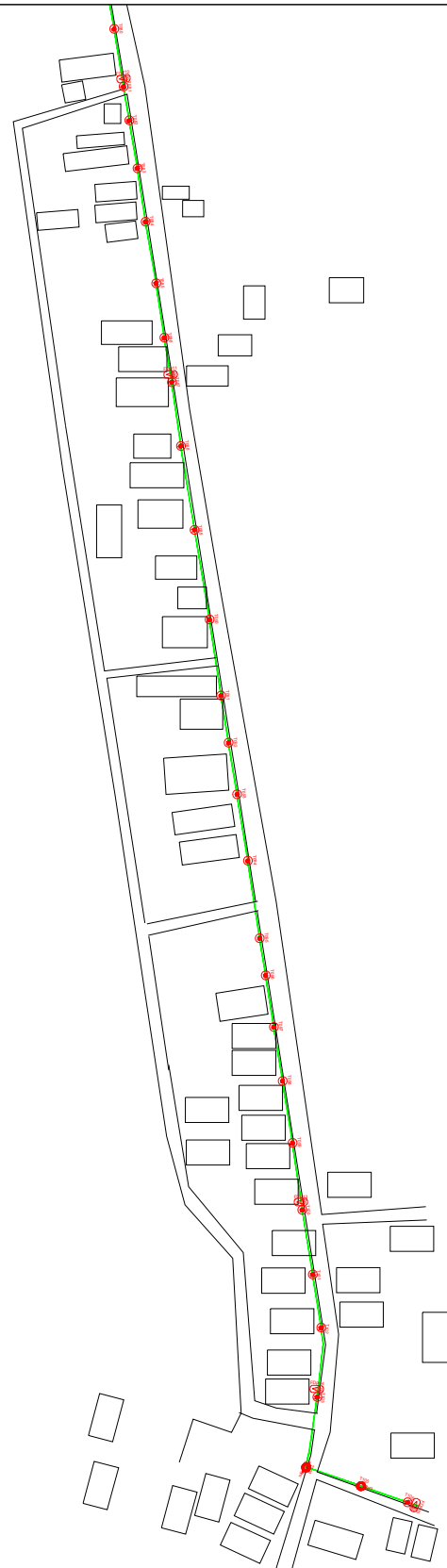

LEGEND	NOS.		NOS.		NOS.		NOS.		NOS.		NOS.
	12C FOC	Installed 1:4 / 1:8 / 1:32 splitter			Installed Pole (9m)		Suspension		90		New Manhole (PIT)
	24C FOC	Installed Patch Cord	2797		Installed Pole (7.5M)		Tension		90		New Manhole(JRC7)
	48C FOC	FDC	1		Installed Pole (6.7M)		Pole Ring		17		FDP Boundary
	96C FOC	Closure	4		Existing TNB Pole		FDP with (1:8) splitter		17		HDD (Meter)
	144C FOC	Existing Closure			Installed Riser		Existing Manhole				Open Cut (Meter)
											Micro-Trenching (Meter)
											Temporary Infra (Meter)
											Loop / Coil (Meter)
											Active Outdoor Cabinet
											FDC NO.
											MH1 MH NO.
											TKS-1 Existing TNB Pole NO.
											P001 New Pole NO.
											CL01 Closure NO.
											DP1 FDP NO.

ACTUAL HOMEPASS :

<p>KEY PLAN :</p> <p>POP2 PROJECT IN PERAK</p>	<p>OWNER/DEVELOPOR :</p> <p>APEX COMMUNICATIONS SDN BHD 12th FLOOR, MENARA HAP SENG, 50250 JALAN P. RAMLEE KUALA LUMPUR</p>	<p>MAIN CONTRACTOR :</p> <p>WCWL COMMUNICATIONS SDN BHD 127, JALAN PUU 3/3, TAMAN PUNCAK JAUH, BANDAR PUTRA PERAI, 43300 SERI KEMBANGAN, SELANGOR TEL: 4603 5888 5983 E-MAIL: info@wcwcommunications.com.my WEBSITE: https://wcwl.com.my</p>	<p>PROJECT TITLE :</p> <p>CONTRACTOR FOR SURVEY, TECHNICAL PROPOSAL AND WAYLEAVE, & PERMIT APPROVAL - POP2 PROJECT</p>	<p>DRAWING TITLE:</p> <p>AS - BUILT DRAWING SITE PLAN DRAWING ABA8232 SEKOLAH KEBANGSAAN PULAU TIGA KIRI</p>	<p>Design By : ENGINEER</p>	<p>Date : MAC 2025</p>
					<p>Drawn By : ENGINEER</p>	<p>Scale : NOT TO SCALE</p>
		<p>Checked By : ENGINEER</p>	<p>Job Number :</p>	<p>DRAWING NUMBER : ABA8232 - ABD - 01E</p>	<p>Sheet : 6/6</p>	
		<p>PROJECT PHASE: POP 2</p>		<p>THIS PRINT AND ITS COPYRIGHT ARE THE PROPERTY OF APEX COMMUNICATIONS SDN BHD</p>		<p>Size : A3</p>