

TECHNICAL PROPOSAL

POP2 ABA8232 SEKOLAH KEBANGSAAN PULAU TIGA KIRI (D-SIDE)

Company Name	:	WCWL COMMUNICATIONS SDN BHD
Company Address	:	127, Jalan PUJ 3/3, Taman Puncak Jalil 43300 Subang Jaya Selangor
Prepared By	:	Zhahin
Date	:	10/07/2025

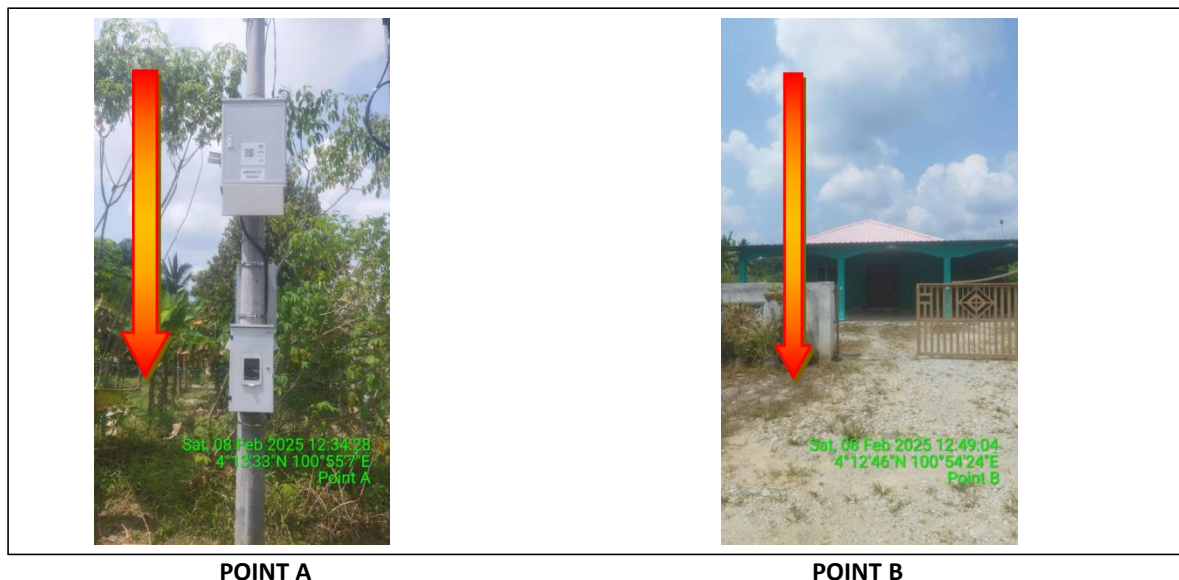

Starting Point

Site / Boundary Name	:	SEKOLAH KEBANGSAAN PULAU TIGA KIRI
Address	:	Kampung Parit 3 Kiri
District	:	Kampung Gajah
Postcode	:	36800
State	:	Perak
GPS Coordinate	:	4.225960, 100.918486
LRD	:	A

End Point

Site / Boundary Name	:	SEKOLAH KEBANGSAAN PULAU TIGA KIRI
Address	:	Kampung Parit 3 Kiri
District	:	Kampung Gajah
Postcode	:	36800
State	:	Perak
LRD	:	4.212674, 100.906605
GPS Coordinate	:	B



PROJEK PENYEDIAAN DAN PENYELENGGARAAN POINT OF PRESENSE (POP) FASA 2: HUB INFRASTRUKTUR GENTIAN OPTIK BERHAMPIRAN DENGAN SEKOLAH, KAWASAN PERINDUSTRIAN, PREMIS KERAJAAN DAN KOMUNITI SEKITARNYA OLEH KEMENTERIAN KOMUNIKASI MALAYSIA - ZON UTARA (KKMM.400-11/17/132(1))



Work Summary

No	Proposed Distance and Method	Unit	Qty
1	Horizontal Directional Drilling (HDD)	m	1707
2	Carriage Way Open trench (CW)	m	0
3	Grass Verge Open Trenching (GV)	m	0
4	Micro trenching (MT)	m	0
	Total		0

	Other Information	Unit	Qty
1	Proposed Manhole	EA	11
2	Proposed Pole	EA	47
3	Joint Closure	EA	2
4	Estimated time required for completion	days	30



PROJEK PENYEDIAAN DAN PENYELENGGARAAN POINT OF PRESENSE (POP) FASA 2: HUB INFRASTRUKTUR GENTIAN OPTIK BERHAMPIRAN DENGAN SEKOLAH, KAWASAN PERINDUSTRIAN, PREMIS KERAJAAN DAN KOMUNITI SEKITARNYA OLEH KEMENTERIAN KOMUNIKASI MALAYSIA – ZON UTARA (KKMM.400-11/17/132(1))



Local Authority Summary

1. Perak Tengah

Bil	Items	Owner	Quantity	Distance
1	HDD	JKR	1	1707m
		Majlis	-	-
		Estate / Private Land	-	-
2	New Pole	JKR	37	3910m
		Majlis	10	554m
		Estate / Private Land	-	-
3	Existing TNB Pole	JKR	-	-
		Majlis	-	-
		Estate / Private Land	-	-
Total				6163m

Site Plan – KMZ (Overview site area)

Proposed FDP and Closure

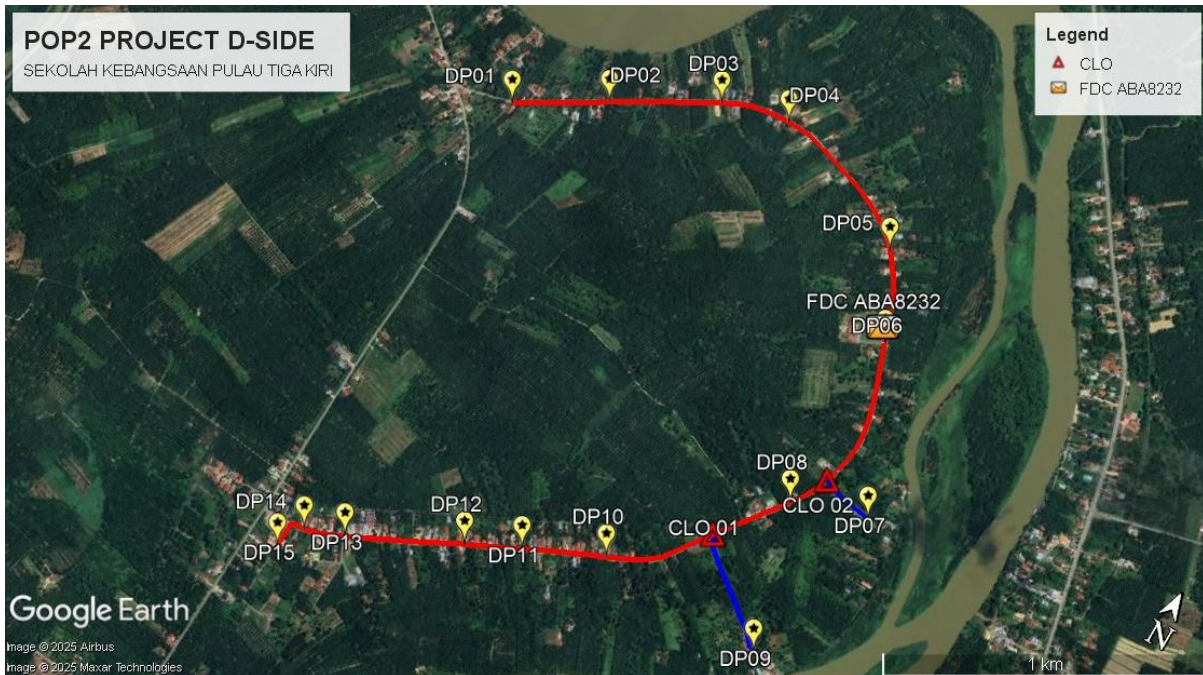

Proposed New Pole

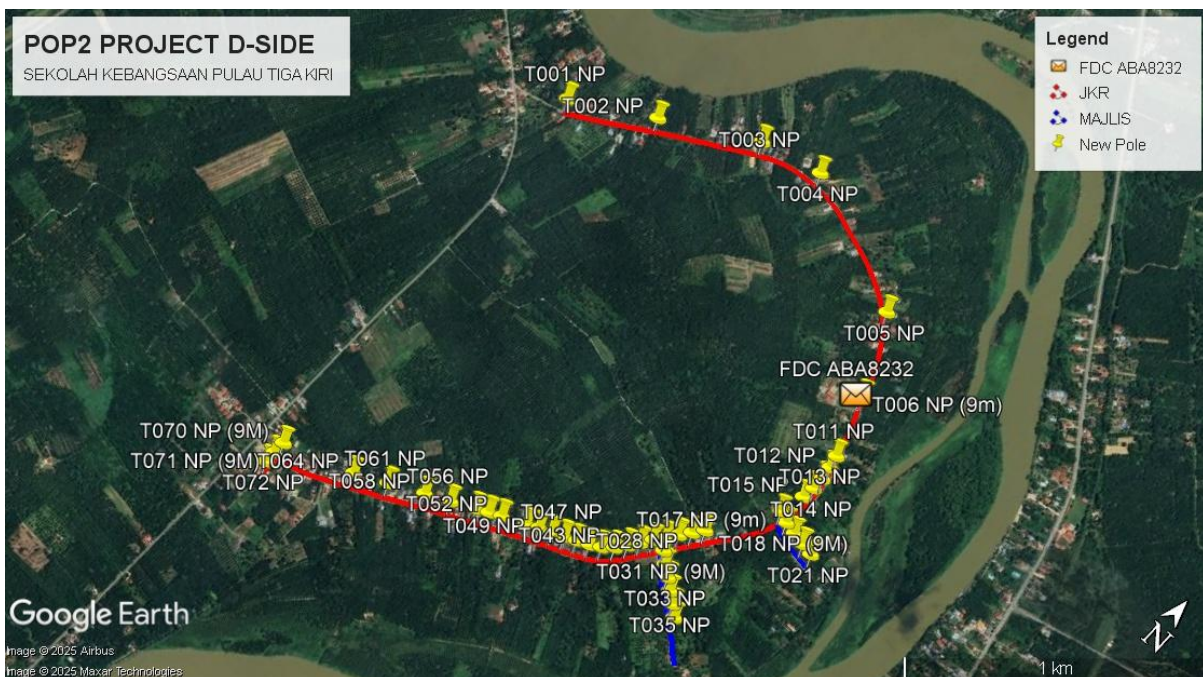



PROJEK PENYEDIAAN DAN PENYELENGGARAAN POINT OF PRESENSE (POP) FASA 2: HUB INFRASTRUKTUR GENTIAN OPTIK BERHAMPIRAN DENGAN SEKOLAH, KAWASAN PERINDUSTRIAN, PREMIS KERAJAAN DAN KOMUNITI SEKITARNYA OLEH KEMENTERIAN KOMUNIKASI MALAYSIA – ZON UTARA (KKMM.400-11/17/132(1))



Site Plan – KMZ Routing (All Local Authority)

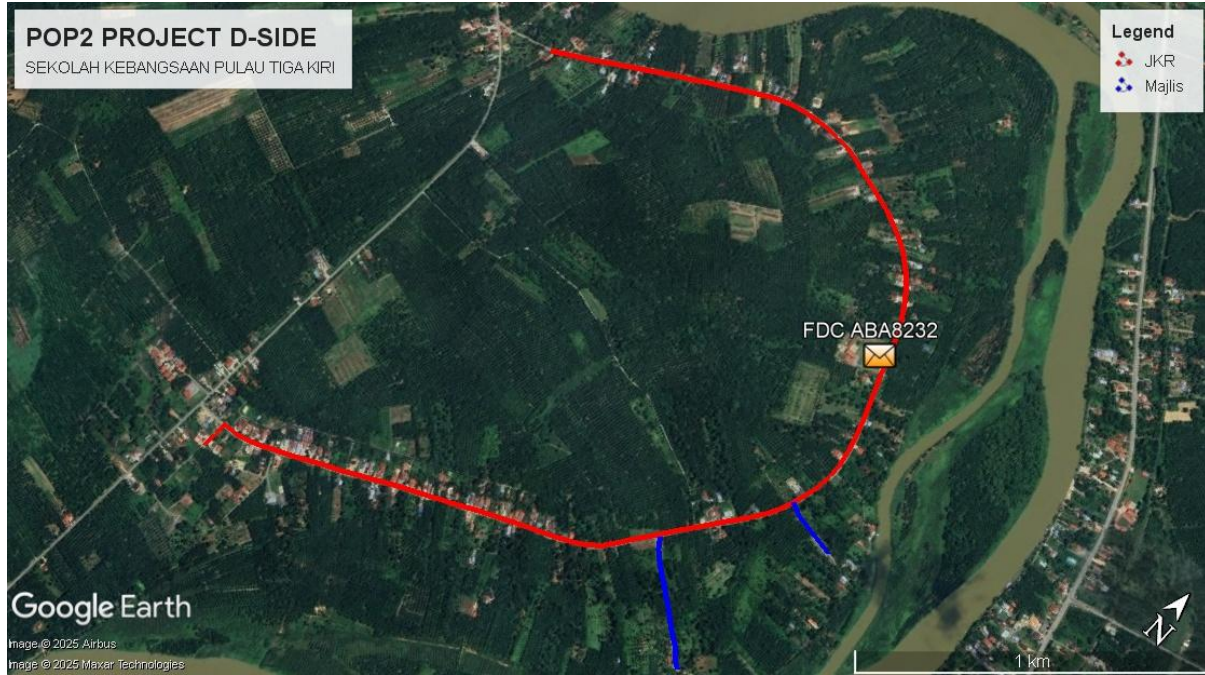

Blue Colour – Majlis Daerah Perak Tengah

Red Colour – JKR Perak Tengah

Route 1

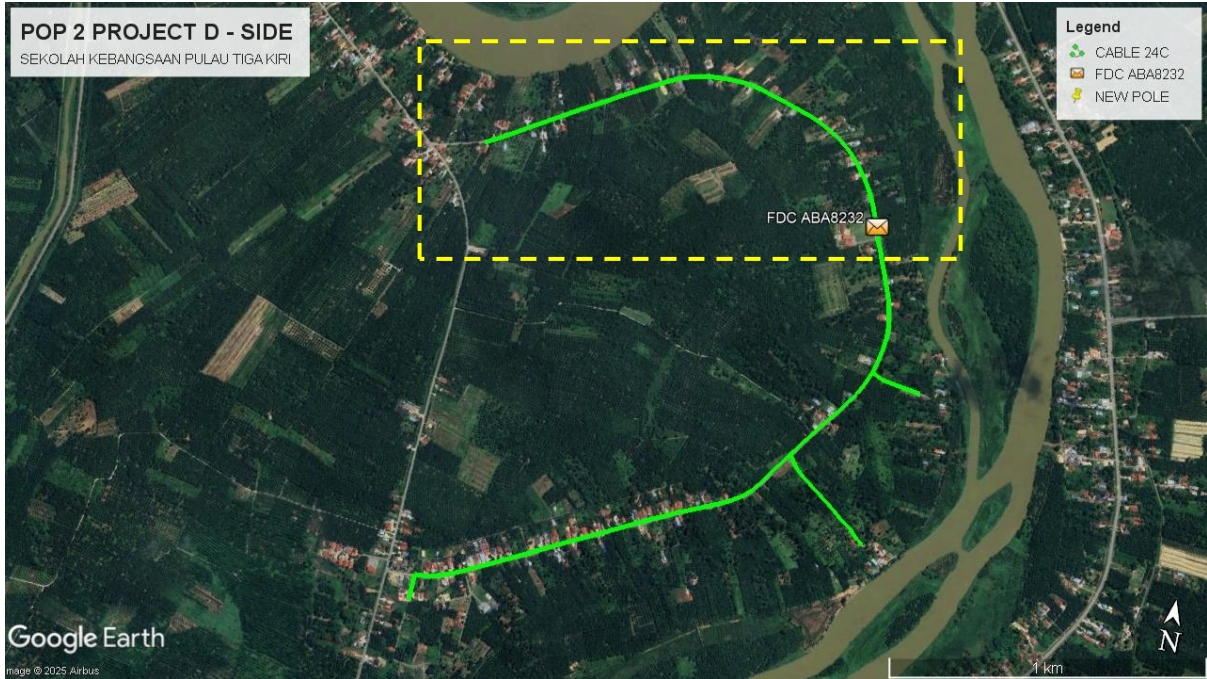

Route 2

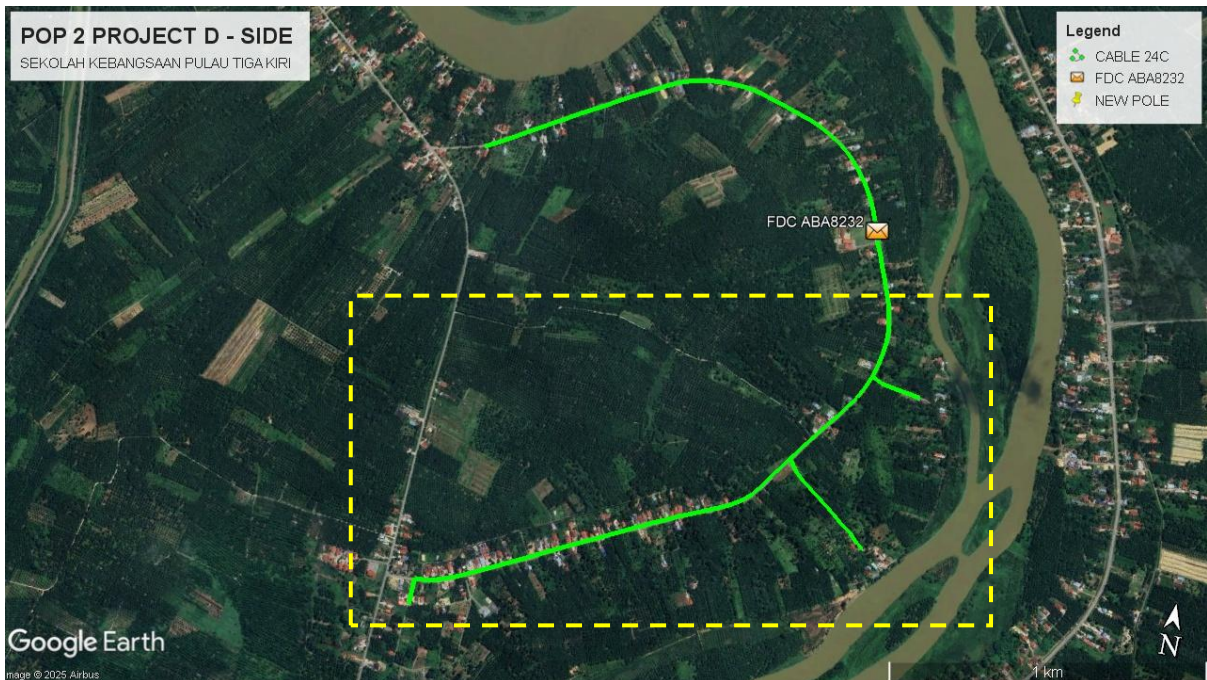

Site Plan – KMZ Routing (Prop New Manhole)

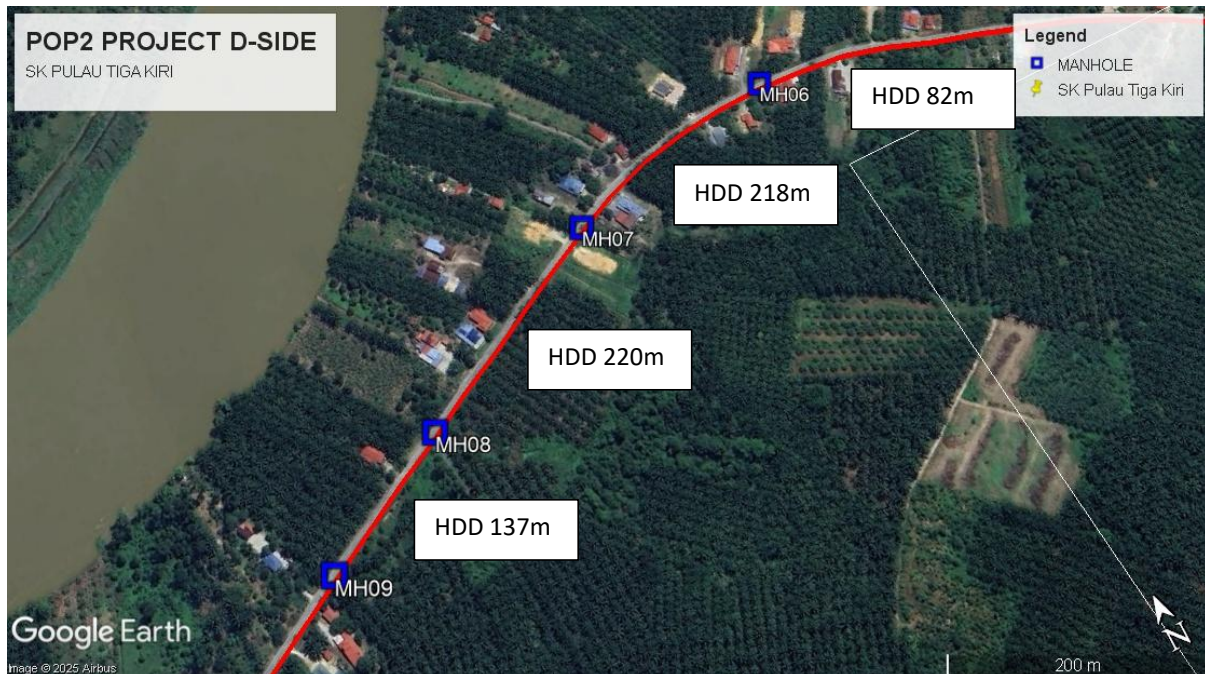
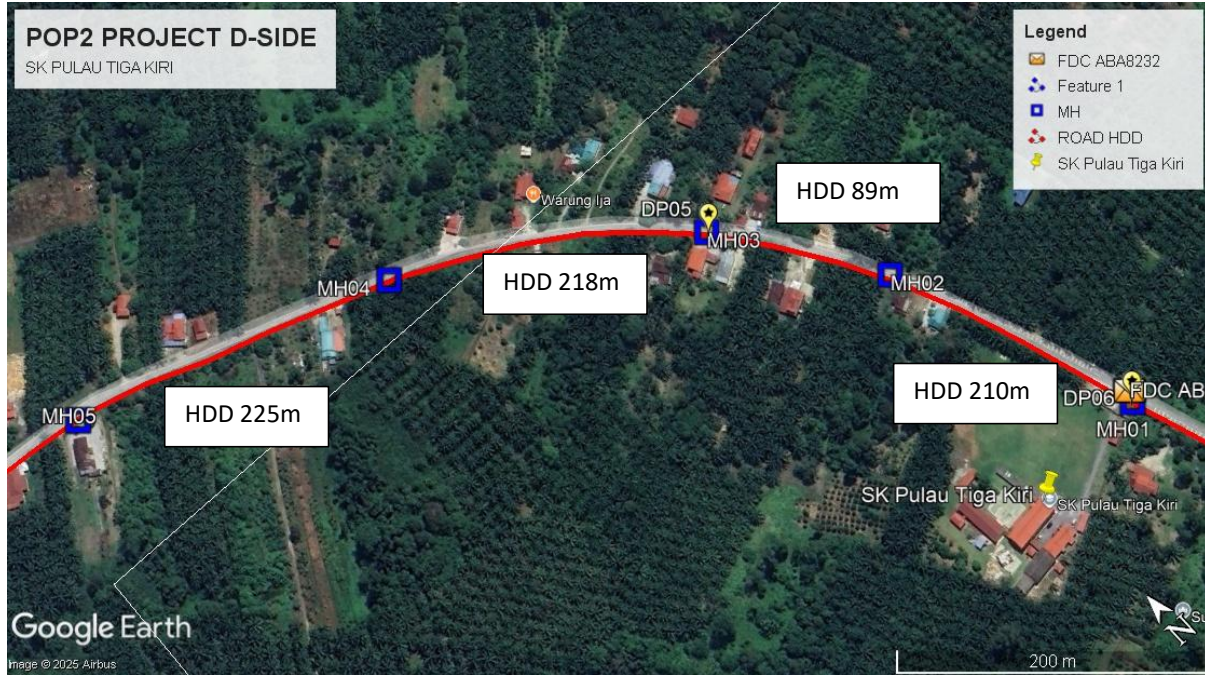



PROJEK PENYEDIAAN DAN PENYELENGGARAAN POINT OF PRESENSE (POP) FASA 2: HUB INFRASTRUKTUR GENTIAN OPTIK BERHAMPIRAN DENGAN SEKOLAH, KAWASAN PERINDUSTRIAN, PREMIS KERAJAAN DAN KOMUNITI SEKITARNYA OLEH KEMENTERIAN KOMUNIKASI MALAYSIA - ZON UTARA (KKMM.400-11/17/132(1))





PROJEK PENYEDIAAN DAN PENYELENGGARAAN POINT OF PRESENSE (POP) FASA 2: HUB INFRASTRUKTUR GENTIAN OPTIK BERHAMPIRAN DENGAN SEKOLAH, KAWASAN PERINDUSTRIAN, PREMIS KERAJAAN DAN KOMUNITI SEKITARNYA OLEH KEMENTERIAN KOMUNIKASI MALAYSIA – ZON UTARA (KKMM.400-11/17/132(1))



Proposed New Pole Lat & Long Table

No.	Pole Number	Distance	Latitude	Longitude	Local Authority
1	T001 NP	45	4.226705	100.905994	JKR Perak Tengah
2	T002 NP	45	4.228095	100.908377	JKR Perak Tengah
3	T003 NP	45	4.229662	100.911157	JKR Perak Tengah
4	T004 NP	45	4.230139	100.913071	JKR Perak Tengah
5	T005 NP	45	4.228407	100.917338	JKR Perak Tengah
6	T006 NP (9m)	45	4.225968	100.918519	JKR Perak Tengah
7	T011 NP	45	4.224226	100.91911	JKR Perak Tengah
8	T012 NP	45	4.223845	100.919198	JKR Perak Tengah
9	T013 NP	45	4.223453	100.919254	JKR Perak Tengah
10	T014 NP	45	4.223064	100.919253	JKR Perak Tengah
11	T015 NP	45	4.222669	100.9192	JKR Perak Tengah
12	T017 NP (9m)	45	4.221903	100.918992	JKR Perak Tengah
13	T018 NP (9m)	45	4.221755	100.919334	Majlis Daerah Perak Tengah
14	T019 NP	45	4.221678	100.919734	Majlis Daerah Perak Tengah
15	T020 NP	45	4.221609	100.920133	Majlis Daerah Perak Tengah
16	T021 NP	45	4.22155	100.920516	Majlis Daerah Perak Tengah
17	T027 NP	45	4.219959	100.917701	JKR Perak Tengah
18	T028 NP	45	4.219649	100.917455	JKR Perak Tengah
19	T029 NP	45	4.219338	100.917204	JKR Perak Tengah
20	T030 NP (9m)	45	4.219016	100.916972	JKR Perak Tengah
21	T031 NP (9m)	45	4.218682	100.91719	Majlis Daerah Perak Tengah
22	T032 NP	45	4.218412	100.917488	Majlis Daerah Perak Tengah
23	T033 NP	45	4.21817	100.917815	Majlis Daerah Perak Tengah
24	T034 NP	45	4.217921	100.918133	Majlis Daerah Perak Tengah
25	T035 NP	45	4.21768	100.918458	Majlis Daerah Perak Tengah



PROJEK PENYEDIAAN DAN PENYELENGGARAAN POINT OF PRESENSE (POP) FASA 2: HUB INFRASTRUKTUR GENTIAN OPTIK BERHAMPIRAN DENGAN SEKOLAH, KAWASAN PERINDUSTRIAN, PREMIS KERAJAAN DAN KOMUNITI SEKITARNYA OLEH KEMENTERIAN KOMUNIKASI MALAYSIA – ZON UTARA (KKMM.400-11/17/132(1))



26	T036 NP	45	4.217417	100.918765	Majlis Daerah Perak Tengah
27	T040 NP	45	4.218709	100.916742	JKR Perak Tengah
28	T041 NP	45	4.218393	100.916505	JKR Perak Tengah
29	T042 NP	45	4.218079	100.916285	JKR Perak Tengah
30	T043 NP	45	4.217769	100.916043	JKR Perak Tengah
31	T044 NP	45	4.217507	100.915743	JKR Perak Tengah
32	T045 NP	45	4.217323	100.915422	JKR Perak Tengah
33	T046 NP	45	4.217151	100.915061	JKR Perak Tengah
34	T047 NP	45	4.216997	100.914709	JKR Perak Tengah
35	T048 NP	45	4.216842	100.914347	JKR Perak Tengah
36	T049 NP	45	4.216689	100.913975	JKR Perak Tengah
37	T050 NP	45	4.216522	100.913619	JKR Perak Tengah
38	T052 NP	45	4.216201	100.912915	JKR Perak Tengah
39	T053 NP	45	4.216018	100.912559	JKR Perak Tengah
40	T054 NP	45	4.215845	100.912198	JKR Perak Tengah
41	T056 NP	45	4.215498	100.911484	JKR Perak Tengah
42	T058 NP	45	4.215155	100.910761	JKR Perak Tengah
43	T061 NP	45	4.214639	100.909739	JKR Perak Tengah
44	T064 NP	45	4.214172	100.908781	JKR Perak Tengah
45	T070 NP (9m)	45	4.213433	100.906623	JKR Perak Tengah
46	T071 NP (9m)	45	4.213038	100.90661	JKR Perak Tengah
47	T072 NP	45	4.212674	100.906605	JKR Perak Tengah

Existing New Pole Allo Lat & Long Table

No.	Pole Number	Distance	Latitude	Longitude	Local Authority
1	T007	45	4.225707	100.918619	JKR Perak Tengah
2	T008	45	4.225337	100.918743	JKR Perak Tengah
3	T009	45	4.224962	100.918873	JKR Perak Tengah
4	T010	45	4.22461	100.918989	JKR Perak Tengah
5	T016	45	4.222302	100.91911	JKR Perak Tengah
6	T022	45	4.221543	100.918827	JKR Perak Tengah
7	T023	45	4.221192	100.918646	JKR Perak Tengah
8	T024	45	4.22087	100.918405	JKR Perak Tengah
9	T025	45	4.22055	100.918164	JKR Perak Tengah
10	T026	45	4.22027	100.917934	JKR Perak Tengah
11	T037	45	4.217188	100.919099	Majlis Daerah Perak Tengah
12	T038	45	4.216901	100.919358	Majlis Daerah Perak Tengah
13	T039	45	4.216774	100.919564	Majlis Daerah Perak Tengah
14	T051	45	4.216372	100.913285	JKR Perak Tengah
15	T055	45	4.215668	100.911845	JKR Perak Tengah
16	T057	45	4.215319	100.91111	JKR Perak Tengah
17	T059	45	4.214987	100.910438	JKR Perak Tengah
18	T060	45	4.21482	100.910095	JKR Perak Tengah
19	T062	45	4.214482	100.909418	JKR Perak Tengah
20	T063	45	4.214329	100.909102	JKR Perak Tengah
21	T065	45	4.214003	100.908423	JKR Perak Tengah
22	T066	45	4.213855	100.908104	JKR Perak Tengah
23	T067	45	4.213683	100.907738	JKR Perak Tengah
24	T068	45	4.213547	100.907366	JKR Perak Tengah
25	T069	45	4.213454	100.907011	JKR Perak Tengah



PROJEK PENYEDIAAN DAN PENYELENGGARAAN POINT OF PRESENSE (POP) FASA 2: HUB INFRASTRUKTUR GENTIAN OPTIK BERHAMPIRAN DENGAN SEKOLAH, KAWASAN PERINDUSTRIAN, PREMIS KERAJAAN DAN KOMUNITI SEKITARNYA OLEH KEMENTERIAN KOMUNIKASI MALAYSIA - ZON UTARA (KKMM.400-11/17/132(1))



Bil	Type	7.5m	9m	Total
1	No Of Pole	65	7	72



PROJEK PENYEDIAAN DAN PENYELENGGARAAN POINT OF PRESENSE (POP) FASA 2: HUB INFRASTRUKTUR GENTIAN OPTIK BERHAMPIRAN DENGAN SEKOLAH, KAWASAN PERINDUSTRIAN, PREMIS KERAJAAN DAN KOMUNITI SEKITARNYA OLEH KEMENTERIAN KOMUNIKASI MALAYSIA – ZON UTARA (KKMM.400-11/17/132(1))



Site Photos – Proposed to install pole 7.5m





PROJEK PENYEDIAAN DAN PENYELENGGARAAN POINT OF PRESENSE (POP) FASA 2: HUB INFRASTRUKTUR GENTIAN OPTIK BERHAMPIRAN DENGAN SEKOLAH, KAWASAN PERINDUSTRIAN, PREMIS KERAJAAN DAN KOMUNITI SEKITARNYA OLEH KEMENTERIAN KOMUNIKASI MALAYSIA - ZON UTARA (KKMM.400-11/17/132(1))

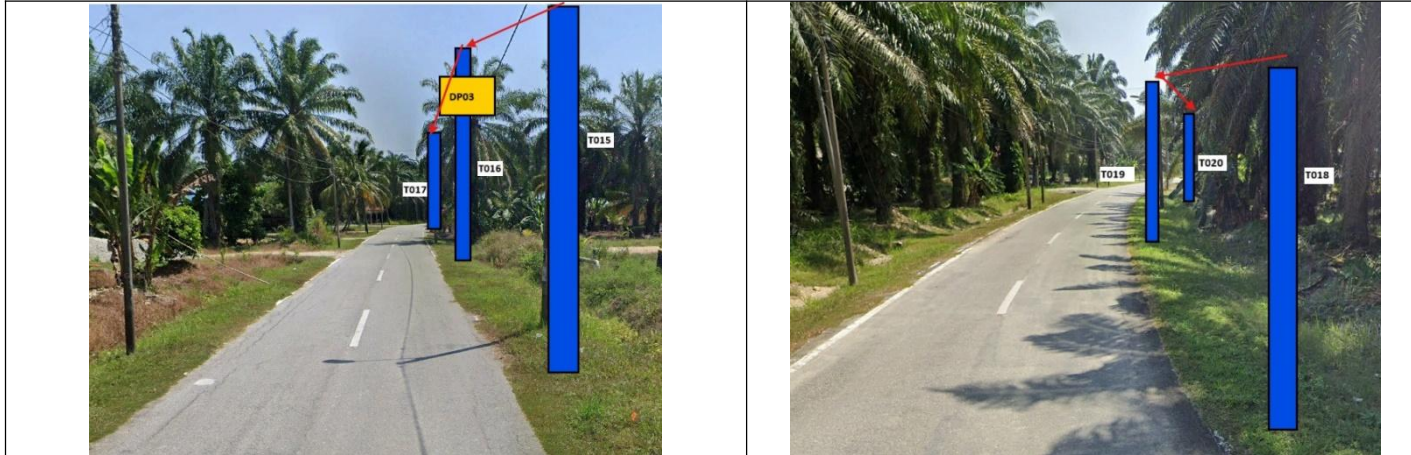



PROJEK PENYEDIAAN DAN PENYELENGGARAAN POINT OF PRESENSE (POP) FASA 2: HUB INFRASTRUKTUR GENTIAN OPTIK BERHAMPIRAN DENGAN SEKOLAH, KAWASAN PERINDUSTRIAN, PREMIS KERAJAAN DAN KOMUNITI SEKITARNYA OLEH KEMENTERIAN KOMUNIKASI MALAYSIA - ZON UTARA (KKMM.400-11/17/132(1))





PROJEK PENYEDIAAN DAN PENYELENGGARAAN POINT OF PRESENSE (POP) FASA 2: HUB INFRASTRUKTUR GENTIAN OPTIK BERHAMPIRAN DENGAN SEKOLAH, KAWASAN PERINDUSTRIAN, PREMIS KERAJAAN DAN KOMUNITI SEKITARNYA OLEH KEMENTERIAN KOMUNIKASI MALAYSIA - ZON UTARA (KKMM.400-11/17/132(1))





PROJEK PENYEDIAAN DAN PENYELENGGARAAN POINT OF PRESENSE (POP) FASA 2: HUB INFRASTRUKTUR GENTIAN OPTIK BERHAMPIRAN DENGAN SEKOLAH, KAWASAN PERINDUSTRIAN, PREMIS KERAJAAN DAN KOMUNITI SEKITARNYA OLEH KEMENTERIAN KOMUNIKASI MALAYSIA - ZON UTARA (KKMM.400-11/17/132(1))





PROJEK PENYEDIAAN DAN PENYELENGGARAAN POINT OF PRESENSE (POP) FASA 2: HUB INFRASTRUKTUR GENTIAN OPTIK BERHAMPIRAN DENGAN SEKOLAH, KAWASAN PERINDUSTRIAN, PREMIS KERAJAAN DAN KOMUNITI SEKITARNYA OLEH KEMENTERIAN KOMUNIKASI MALAYSIA - ZON UTARA (KKMM.400-11/17/132(1))





PROJEK PENYEDIAAN DAN PENYELENGGARAAN POINT OF PRESENSE (POP) FASA 2: HUB INFRASTRUKTUR GENTIAN OPTIK BERHAMPIRAN DENGAN SEKOLAH, KAWASAN PERINDUSTRIAN, PREMIS KERAJAAN DAN KOMUNITI SEKITARNYA OLEH KEMENTERIAN KOMUNIKASI MALAYSIA - ZON UTARA (KKMM.400-11/17/132(1))

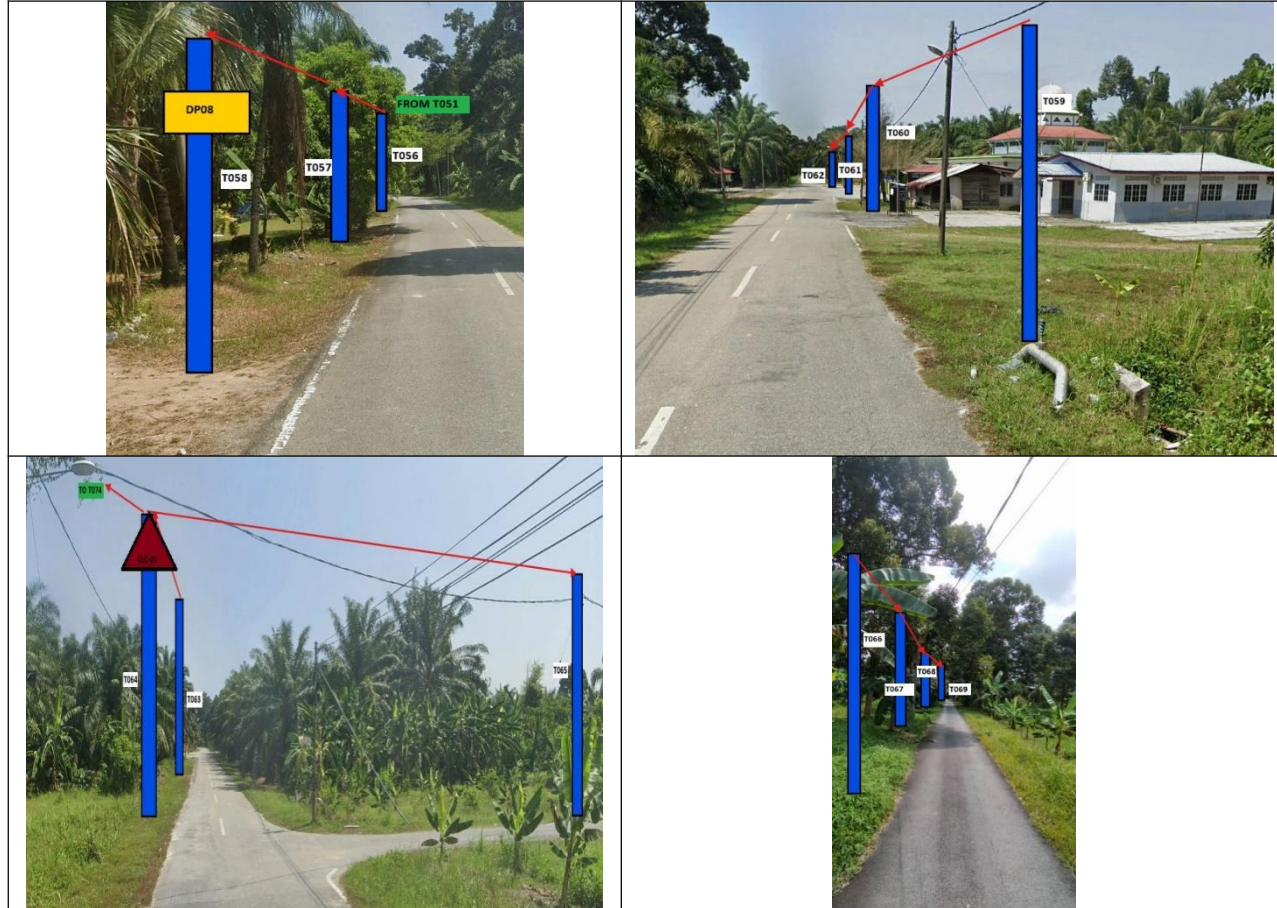



PROJEK PENYEDIAAN DAN PENYELENGGARAAN POINT OF PRESENSE (POP) FASA 2: HUB INFRASTRUKTUR GENTIAN OPTIK BERHAMPIRAN DENGAN SEKOLAH, KAWASAN PERINDUSTRIAN, PREMIS KERAJAAN DAN KOMUNITI SEKITARNYA OLEH KEMENTERIAN KOMUNIKASI MALAYSIA - ZON UTARA (KKMM.400-11/17/132(1))





PROJEK PENYEDIAAN DAN PENYELENGGARAAN POINT OF PRESENSE (POP) FASA 2: HUB INFRASTRUKTUR GENTIAN OPTIK BERHAMPIRAN DENGAN SEKOLAH, KAWASAN PERINDUSTRIAN, PREMIS KERAJAAN DAN KOMUNITI SEKITARNYA OLEH KEMENTERIAN KOMUNIKASI MALAYSIA - ZON UTARA (KKMM.400-11/17/132(1))





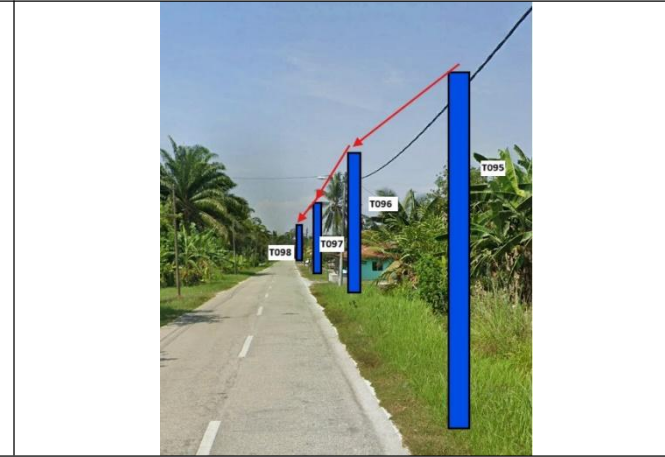

PROJEK PENYEDIAAN DAN PENYELENGGARAAN POINT OF PRESENSE (POP) FASA 2: HUB INFRASTRUKTUR GENTIAN OPTIK BERHAMPIRAN DENGAN SEKOLAH, KAWASAN PERINDUSTRIAN, PREMIS KERAJAAN DAN KOMUNITI SEKITARNYA OLEH KEMENTERIAN KOMUNIKASI MALAYSIA - ZON UTARA (KKMM.400-11/17/132(1))





PROJEK PENYEDIAAN DAN PENYELENGGARAAN POINT OF PRESENSE (POP) FASA 2: HUB INFRASTRUKTUR GENTIAN OPTIK BERHAMPIRAN DENGAN SEKOLAH, KAWASAN PERINDUSTRIAN, PREMIS KERAJAAN DAN KOMUNITI SEKITARNYA OLEH KEMENTERIAN KOMUNIKASI MALAYSIA - ZON UTARA (KKMM.400-11/17/132(1))



	<p>PROJEK PENYEDIAAN DAN PENYELENGGARAAN POINT OF PRESENSE (POP) FASA 2: HUB INFRASTRUKTUR GENTIAN OPTIK BERHAMPIRAN DENGAN SEKOLAH, KAWASAN PERINDUSTRIAN, PREMIS KERAJAAN DAN KOMUNITI SEKITARNYA OLEH KEMENTERIAN KOMUNIKASI MALAYSIA - ZON UTARA (KKMM.400-11/17/132(1))</p>	
---	--	---

3rd Parties Dependencies

No.	Local Council/ Authority	Remark
1	Majlis Daerah Perak Tengah	
2	JKR Perak Tengah	
3		
4		
5		
6		

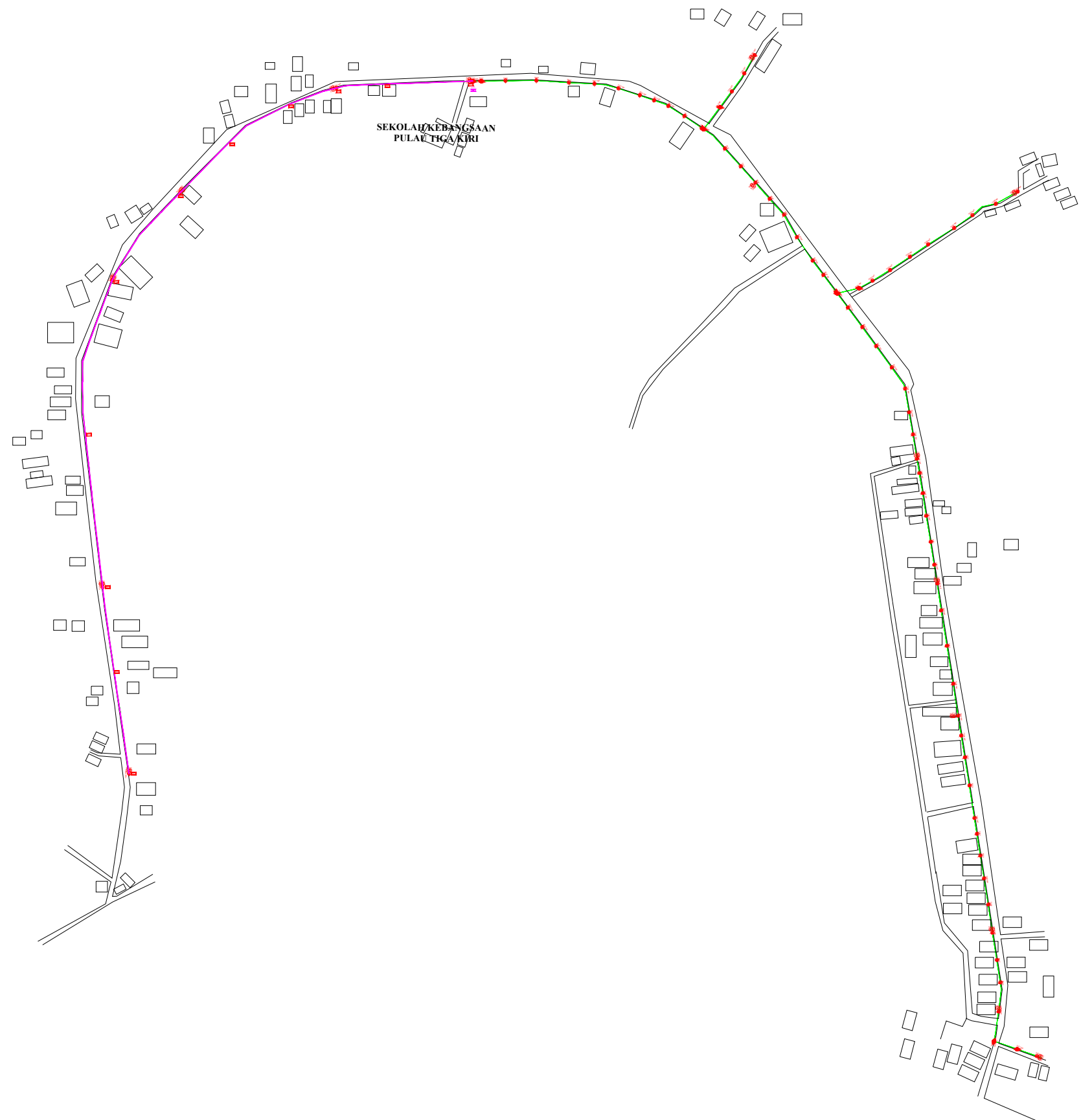

LEGEND	NOS.	NOS.	NOS.	NOS.	NOS.	NOS.	NOS.	NOS.	NOS.			
	12C FOC	Installed 1:4 / 1:8 / 1:32 splitter		Installed Pole (9m)		Suspension		New Manhole (PIT)		Micro-Trenching (Meter)		MH NO.
	24C FOC	2797 Installed Patch Cord		Installed Pole (7.5M)	90		Tension			Temporary Infra (Meter)		Existing TNB Pole NO.
	48C FOC		1	Installed Pole (6.7M)		Pole Ring		FDP Boundary		Loop / Coil (Meter)		New Pole NO.
	96C FOC		4	Existing TNB Pole		17	FDP with (1:8) splitter			Active Outdoor Cabinet		Closure NO.
	144C FOC			Installed Riser			Existing Manhole			C01 FDC NO.		FDP NO.

ACTUAL HOMEPASS :

<p>KEY PLAN :</p> <p>POP2 PROJECT IN PERAK</p>	<p>OWNER/DEVELOPOR :</p> <p>APEX COMMUNICATIONS SDN BHD 12th FLOOR, MENARA HAP SENG, 50250 JALAN P. RAMLEE KUALA LUMPUR</p>	<p>MAIN CONTRACTOR :</p> <p>WCWL COMMUNICATIONS SDN BHD 127, JALAN PUU 3/3, TAMAN PUNCAK JALIL, BANDAR PUTRA PERMAI, 43500 SERI KEMBANGAN, SELANGOR TEL: +603 5888 5983 E-MAIL: info@wcwlcommunications.com.my WEBSITE: https://wcwl.com.my</p>	<p>PROJECT TITLE :</p> <p>CONTRACTOR FOR SURVEY, TECHNICAL PROPOSAL AND WAYLEAVE, & PERMIT APPROVAL - POP2 PROJECT</p>	<p>DRAWING TITLE:</p> <p>AS - BUILT DRAWING SITE PLAN DRAWING ABA8232 SEKOLAH KEBANGSAAN PULAU TIGA KIRI</p>	<p>Design By : ENGINEER</p> <p>Drawn By : ENGINEER</p> <p>Checked By : ENGINEER</p>	<p>Date : MAC 2025</p> <p>Scale : NOT TO SCALE</p> <p>Job Number :</p>
				<p>PROJECT PHASE:</p> <p>POP 2</p>	<p>DRAWING NUMBER : ABA8232 - ABD - 01E</p>	<p>Sheet : 6/6</p>
<p>THIS PRINT AND ITS COPYRIGHT ARE THE PROPERTY OF APEX COMMUNICATIONS SDN BHD</p>					<p>Size : A3</p>	

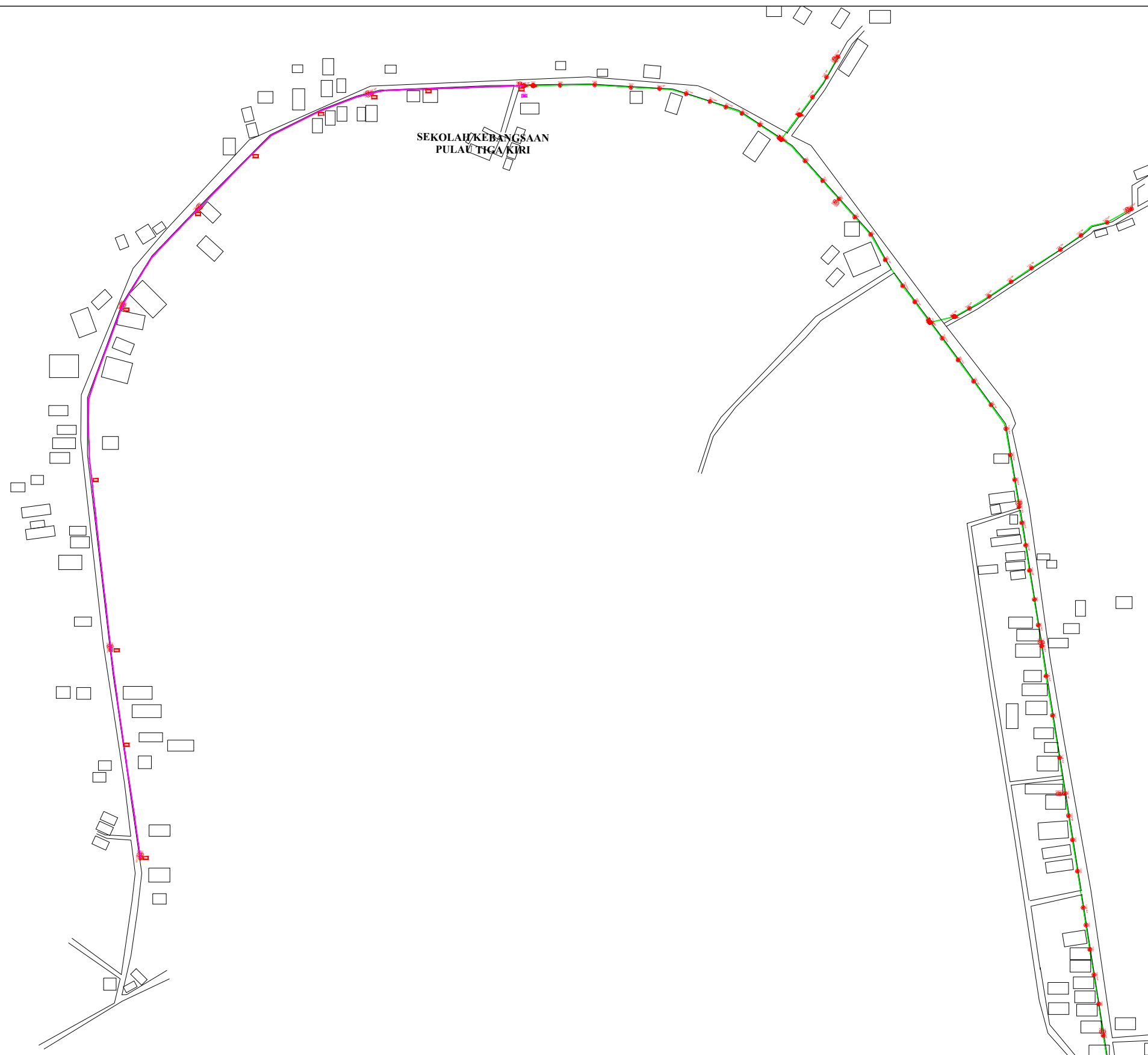

LEGEND	NOS.	NOS.	NOS.	NOS.	NOS.	NOS.	NOS.	NOS.	NOS.
12C FOC		Installed 1:4 / 1:8 / 1:32 splitter	Installed Pole (9m)	S Suspension	UB30 New Manhole (PIT)	Micro-Trenching (Meter)	MH1 MH NO.		
24C FOC	2797	Installed Patch Cord	Installed Pole (7.5M)	T Tension	C7 New Manhole(JRC7)	Temporary Infra (Meter)	TKS-1 Existing TNB Pole NO.		
48C FOC		FDC	Installed Pole (6.7M)	Pole Ring	FDP Boundary	Loop / Coil (Meter)	P001 New Pole NO.		
96C FOC		Closure	Existing TNB Pole	FDP with (1:8) splitter	HDD (Meter)	Active Outdoor Cabinet	CL01 Closure NO.		
144C FOC		Existing Closure	Installed Riser	Existing Manhole	Open Cut (Meter)	C01 FDC NO.	DP1 FDP NO.		

ACTUAL HOMEPASS :

KEY PLAN :

POP2 PROJECT IN PERAK

OWNER/DEVELOPOR :



APEX COMMUNICATIONS SDN BHD
12th FLOOR, MENARA HAP SENG,
50250 JALAN P. RAMLEE
KUALA LUMPUR

MAIN CONTRACTOR :



WCWL COMMUNICATIONS SDN BHD
127, JALAN PUU 3/3, TAMAN PUNCAK JALIL,
BANDAR PUTRA PERMAI,
43500 SERI KEMBANGAN, SELANGOR
TEL: +603 5888 5983
E-MAIL: info@wcwcommunications.com.my
WEBSITE: https://wcwl.com.my

PROJECT TITLE :

CONTRACTOR FOR SURVEY, TECHNICAL PROPOSAL AND WAYLEAVE, & PERMIT APPROVAL - POP2 PROJECT

DRAWING TITLE:

**AS - BUILT DRAWING SITE PLAN DRAWING
ABA8232
SEKOLAH KEBANGSAAN PULAU TIGA KIRI**

PROJECT PHASE:

POP 2

Design By : ENGINEER	Date : MAC 2025
Drawn By : ENGINEER	Scale : NOT TO SCALE
Checked By : ENGINEER	Job Number :
DRAWING NUMBER : ABA8232 - ABD - 01E	Sheet : 6/6
THIS PRINT AND ITS COPYRIGHT ARE THE PROPERTY OF APEX COMMUNICATIONS SDN BHD	
Size : A3	

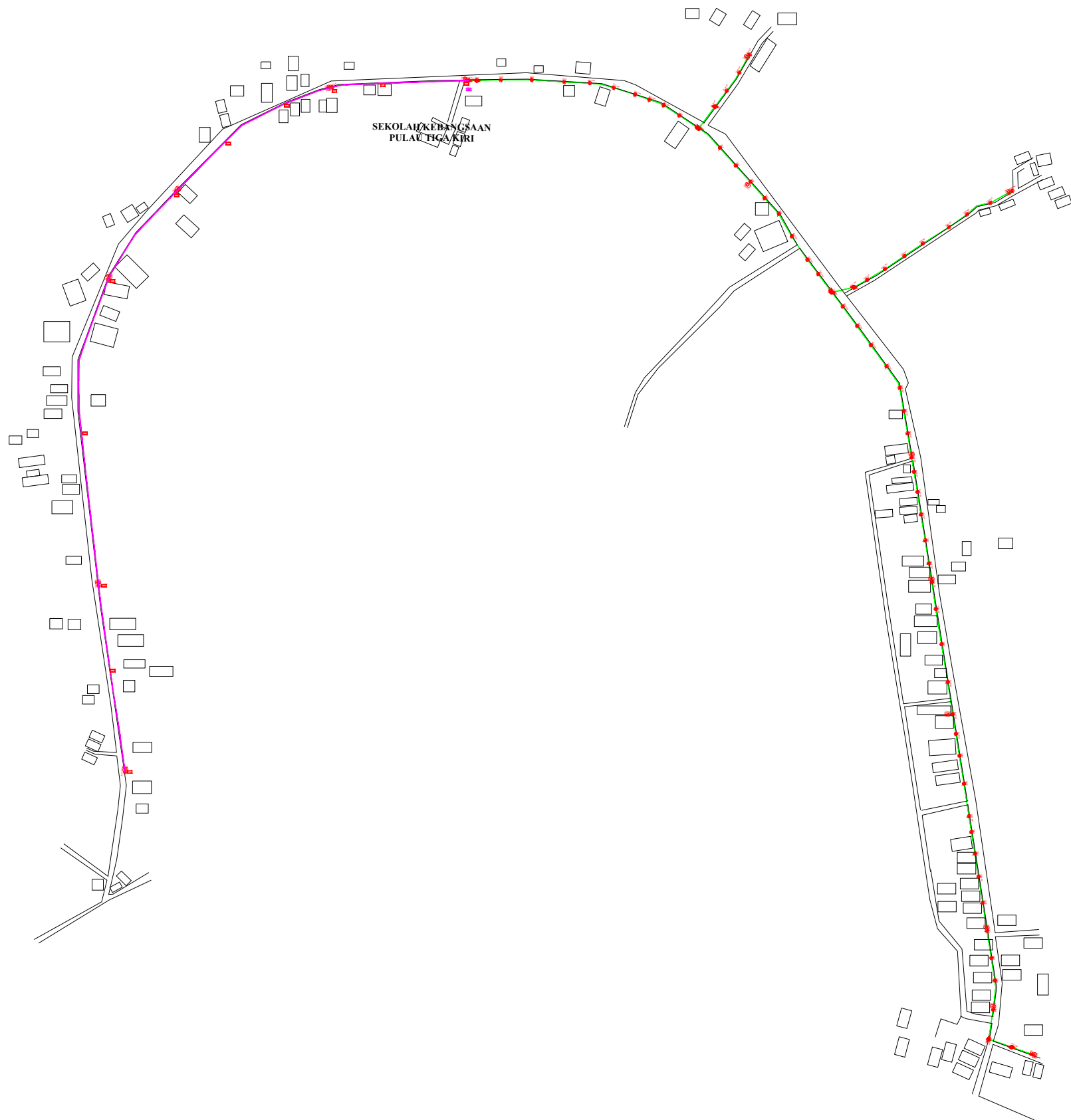

LEGEND	NOS.	NOS.	NOS.	NOS.	NOS.	NOS.	NOS.	NOS.	NOS.
12C FOC		Installed 1:4 / 1:8 / 1:32 splitter	Installed Pole (9m)	S Suspension	JB30 New Manhole (PIT)	Micro-Trenching (Meter)	MH1 MH NO.		
24C FOC	2797	Installed Patch Cord	Installed Pole (7.5M)	T Tension	C7 New Manhole(JRC7)	Temporary Infra (Meter)	TKS-1 Existing TNB Pole NO.		
48C FOC		FDC	Installed Pole (6.7M)	Pole Ring	FDP Boundary	Loop / Coil (Meter)	P001 New Pole NO.		
96C FOC		Closure	Existing TNB Pole	FDP with (1:8) splitter	HDD (Meter)	Active Outdoor Cabinet	CL01 Closure NO.		
144C FOC		Existing Closure	Installed Riser	Existing Manhole	Open Cut (Meter)	C01 FDC NO.	DP1 FDP NO.		

ACTUAL HOMEPASS :

KEY PLAN :	OWNER/DEVELOPOR :	MAIN CONTRACTOR :	PROJECT TITLE :	DRAWING TITLE:	Design By : ENGINEER	Date : MAC 2025
					Drawn By : ENGINEER	Scale : NOT TO SCALE
POP2 PROJECT IN PERAK	 APEX COMMUNICATIONS SDN BHD 12th FLOOR, MENARA HAP SENG, 50250 JALAN P. RAMLEE KUALA LUMPUR	 WCWL COMMUNICATIONS SDN BHD 127, JALAN PUJ 3/3, TAMAN PUNCAK JALIL, BANDAR PUTRA PERMAI, 43500 SERI KEMBANGAN, SELANGOR TEL: +603 5888 5983 E-MAIL : info@wcwlcommunications.com.my WEBSITE: https://wcwl.com.my	CONTRACTOR FOR SURVEY, TECHNICAL PROPOSAL AND WAYLEAVE, & PERMIT APPROVAL - POP2 PROJECT	AS - BUILT DRAWING SITE PLAN DRAWING ABA8232 SEKOLAH KEBANGSAAN PULAU TIGA KIRI	Checked By : ENGINEER	Job Number :
					DRAWING NUMBER : ABA8232 - ABD - 01E	Sheet : 6/6
				PROJECT PHASE: POP 2	THIS PRINT AND ITS COPYRIGHT ARE THE PROPERTY OF APEX COMMUNICATIONS SDN BHD	
					Size : A3	