

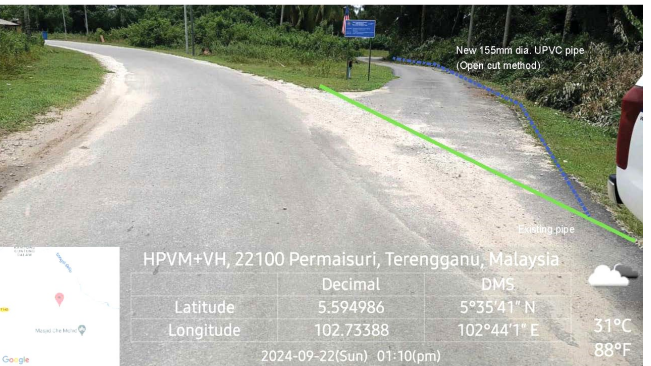

LEGEND:

- = EXISTING PIPE
- - - = PROPOSED 155 mm Ø MULTILAYER UPVC PIPE PN12
- - - = PROPOSED 150 mm Ø MSCL PIPE
- - - = PROPOSED 32 mm Ø POLYVINYL ALUMINIUM COMPOSITE (PA) PIPE
- - - = PROPOSED 32 mm Ø (PA) PIPE c/w 65 mm Ø GALVANISED IRON CLASS B PIPE SLEEVE
- = PROPOSED SLUICE VALVE
- = PROPOSED SCOUR VALVE
- = PROPOSED CULVERT CROSSING
- = PROPOSED HYDRANT
- = HOUSE WITHOUT METER
- = WATER METER TO DETAILS



60063
60799
60800
2645
343
344
5324
394
2546
2547
2548
2549
2550
2476

MUKIM GUNTUNG
DAERAH SETIU
SYIT PIAWAI 17-A

LAYOUT PLAN
SCALE 1:100
COORDINATE : 5.595016, 102.733863

| <p>JURUKUR TANAH BERLESEN :</p> <p>JURUKUR BUDIMAN 470 E, Tingkat Satu & Dua, Jalan Kamaruddin, 20400 Kuala Terengganu, Tel : 6224403, 6229403 FAX : 6233403</p> | <p>PINDAAN :</p> <table border="1"> <tr><th>BIL</th><th>TARIKH</th><th>KETERANGAN</th></tr> <tr><td> </td><td> </td><td> </td></tr> </table> | BIL | TARIKH | KETERANGAN | | | | <p>UKURAN & MAKLUMAT LUKISAN :</p> <table border="1"> <tr><td>SCALA (A1) : 1:700</td><td>SCALA (A3) : 1:1400</td></tr> <tr><td colspan="2">DILUKIS OLEH : M. Amir Asamuddin Bin Ab Rashid</td></tr> <tr><td colspan="2">DIREKABENTUK OLEH : Nor Sarwani Binti Mat Saman</td></tr> <tr><td colspan="2">DISEMAK OLEH : Norbaziah Binti Ramli</td></tr> <tr><td colspan="2">DILULUSKAN OLEH : Ir. Mohd Fauzi Bin Zakaria</td></tr> <tr><td colspan="2">TARIKH : Oktober 2023</td></tr> </table> | SCALA (A1) : 1:700 | SCALA (A3) : 1:1400 | DILUKIS OLEH : M. Amir Asamuddin Bin Ab Rashid | | DIREKABENTUK OLEH : Nor Sarwani Binti Mat Saman | | DISEMAK OLEH : Norbaziah Binti Ramli | | DILULUSKAN OLEH : Ir. Mohd Fauzi Bin Zakaria | | TARIKH : Oktober 2023 | | <p>PERAKUAN JURUTERA BERDAFTAR :</p> <p>SAYA MENGESAHKAN BAHAWA SEMUA PELAN TELAH DISEDIAKAN DENGAN TEPAT, LENGKAP DAN TERATUR. JUGA TELAH MEMENUHI KEHENDAK SKOP PROJEK DAN KEPERLUAN YANG DITETAPKAN OLEH KPLB.</p> <p>Tandatangan Nama : Ir. MOHD FAUZI BIN ZAKARIA</p> | <p>PERUNDING KEJURUTERAAN AWAM & STRUKTUR :</p> <p>Entech Consult 3187 K, ARAS 2, KOMPLEKS PERMINT HARMONI, JALAN BATAS BARU, 20300 KUALA TERENGGANU, Tel : 09-6251757 Fax : 09-6251785 Email : entechc@gmail.com</p> | <p>PIHAK BERKUASA AIR/OPERATOR AIR/ PENERIMA MILIK :</p> <p>SYARIKAT AIR TERENGGANU SDN. BHD. JALAN SULTAN ISMAIL, 20200 KUALA TERENGGANU TERENGGANU DARUL IMAN. Tel : 09-6214154 Fax : 09-6201104</p> | <p>PEGAWAI PENGUSAH :</p> <p>SETIAUSAHA BAHAGIAN, KEMENTERIAN KEMAJUAN DESA DAN WILAYAH (KKDW) BAHAGIAN TEKNIKAL, ARAS 22, NO. 47, PERSARAN PERDANA, PRESINT 4, PUSAT PENTADBIRAN KERAJAAN PERSEKUTUAN, 62100 PUTRAJAYA. Tel : 03-80008000 Fax : 03-88882337</p> | <p>PENGURUS PROGRAM :</p> <p>SETIAUSAHA BAHAGIAN, KEMENTERIAN KEMAJUAN DESA DAN WILAYAH (KKDW) BAHAGIAN PRASARANA, ARAS 23, NO. 47, PERSARAN PERDANA, PRESINT 4, PUSAT PENTADBIRAN KERAJAAN PERSEKUTUAN, 62100 PUTRAJAYA. Tel : 03-80008000 Fax : 03-88882337</p> | <p>KLIEN/KEMENTERIAN PELAKSANA :</p> <p>KEMENTERIAN KEMAJUAN DESA DAN WILAYAH (KKDW) NO. 47, PERSARAN PERDANA, PRESINT 4, PUSAT PENTADBIRAN KERAJAAN PERSEKUTUAN, 62100 PUTRAJAYA, MALAYSIA. Tel : 03-80008000 Fax : 03-88882337</p> | <p>TAJUK PROJEK :</p> <p>PROJEK BEKALAN AIR LUAR BANDAR (BALB) SISTEM RETIKULASI BAGI NEGERI TERENGGANU TAHUN 2021</p> <table border="1"> <tr><td>ZON : 1</td><td>DAERAH : SETIU</td><td>PARLIMEN : SETIU</td></tr> <tr><td colspan="3">TAJUK LUKISAN : KG. CHE MOHD -LAYOUT PLAN (SHEET 1/2)</td></tr> <tr><td colspan="3">JENIS KERJA / BINAMAN : WATER SUPPLY / PIPE LAYING</td></tr> <tr><td colspan="3">NO. LUKISAN : ENTECH/2021-P06/BALB/SETIU/23/LP-1</td></tr> <tr><td>NO. HELAJAN : 130</td><td colspan="2">PINDAAN :</td></tr> </table> | ZON : 1 | DAERAH : SETIU | PARLIMEN : SETIU | TAJUK LUKISAN : KG. CHE MOHD -LAYOUT PLAN (SHEET 1/2) | | | JENIS KERJA / BINAMAN : WATER SUPPLY / PIPE LAYING | | | NO. LUKISAN : ENTECH/2021-P06/BALB/SETIU/23/LP-1 | | | NO. HELAJAN : 130 | PINDAAN : | |
|--|--|------------------|------------|------------|--|--|--|--|--------------------|---------------------|--|--|---|--|--------------------------------------|--|--|--|-----------------------|--|--|---|--|--|---|--|--|---------|----------------|------------------|---|--|--|--|--|--|--|--|--|-------------------|-----------|--|
| | BIL | TARIKH | KETERANGAN | | | | | | | | | | | | | | | | | | | | | | | | | | | | | | | | | | | | | | | |
| | | | | | | | | | | | | | | | | | | | | | | | | | | | | | | | | | | | | | | | | | | |
| SCALA (A1) : 1:700 | SCALA (A3) : 1:1400 | | | | | | | | | | | | | | | | | | | | | | | | | | | | | | | | | | | | | | | | | |
| DILUKIS OLEH : M. Amir Asamuddin Bin Ab Rashid | | | | | | | | | | | | | | | | | | | | | | | | | | | | | | | | | | | | | | | | | | |
| DIREKABENTUK OLEH : Nor Sarwani Binti Mat Saman | | | | | | | | | | | | | | | | | | | | | | | | | | | | | | | | | | | | | | | | | | |
| DISEMAK OLEH : Norbaziah Binti Ramli | | | | | | | | | | | | | | | | | | | | | | | | | | | | | | | | | | | | | | | | | | |
| DILULUSKAN OLEH : Ir. Mohd Fauzi Bin Zakaria | | | | | | | | | | | | | | | | | | | | | | | | | | | | | | | | | | | | | | | | | | |
| TARIKH : Oktober 2023 | | | | | | | | | | | | | | | | | | | | | | | | | | | | | | | | | | | | | | | | | | |
| ZON : 1 | DAERAH : SETIU | PARLIMEN : SETIU | | | | | | | | | | | | | | | | | | | | | | | | | | | | | | | | | | | | | | | | |
| TAJUK LUKISAN : KG. CHE MOHD -LAYOUT PLAN (SHEET 1/2) | | | | | | | | | | | | | | | | | | | | | | | | | | | | | | | | | | | | | | | | | | |
| JENIS KERJA / BINAMAN : WATER SUPPLY / PIPE LAYING | | | | | | | | | | | | | | | | | | | | | | | | | | | | | | | | | | | | | | | | | | |
| NO. LUKISAN : ENTECH/2021-P06/BALB/SETIU/23/LP-1 | | | | | | | | | | | | | | | | | | | | | | | | | | | | | | | | | | | | | | | | | | |
| NO. HELAJAN : 130 | PINDAAN : | | | | | | | | | | | | | | | | | | | | | | | | | | | | | | | | | | | | | | | | | |

BEKALAN AIR LUAR BANDAR (BALB) SISTEM RETIKULASI NEGERI TERENGGANU TAHUN 2021

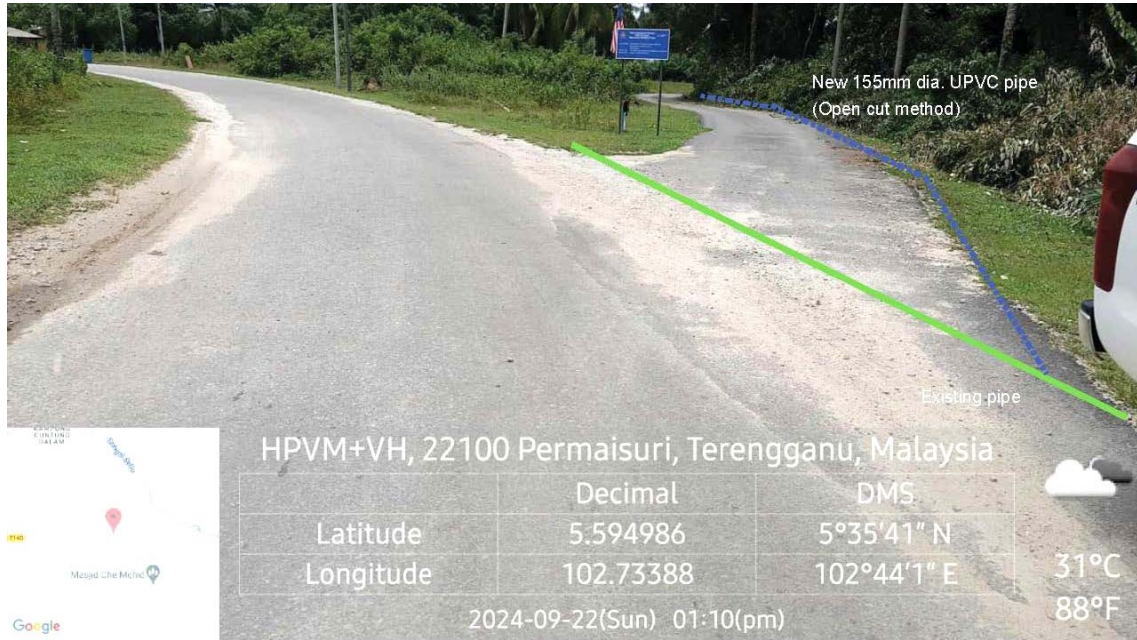

GAMBAR 1 : Kawasan cadangan laluan paip baru dan sambungan ke paip sedia ada.



GAMBAR 2 : Kawasan cadangan laluan paip baru pada laluan tepi jalan.



MUKIM GUNTING
DAERAH SETIU
SYIT PIAWAI 17-D

LAYOUT PLAN

SCALE 1:100
COORDINATE : 5.549514, 102.763634

1757

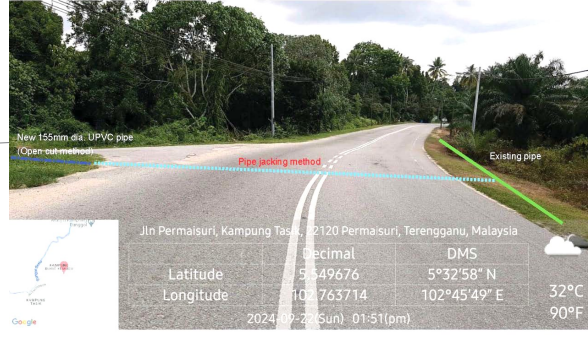
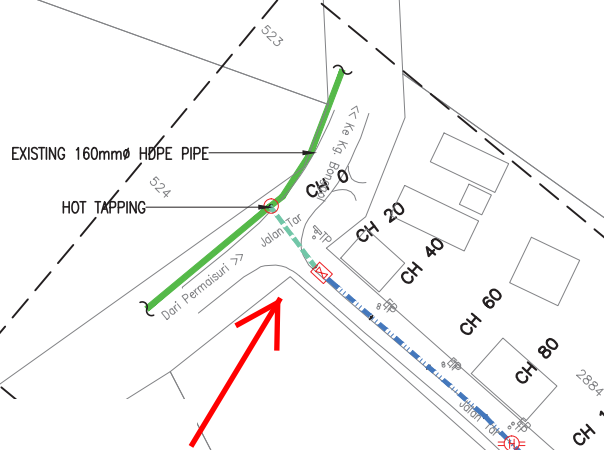

847

1970

1971

1972

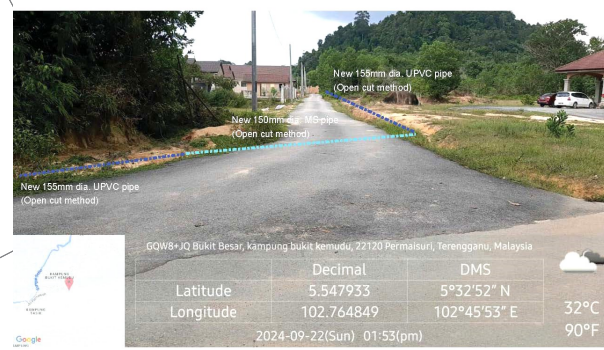

REFER DRAWING NO : ENTECH/2021-P06/BALB/SETIU/24/LS-3

REFER DRAWING NO : ENTECH/2021-P06/BALB/SETIU/24/LS-4

LEGEND:

- = EXISTING PIPE
- = PROPOSED 155 mm Ø MULTILAYER UPVC PIPE PN12
- = PROPOSED 155 mm Ø MULTILAYER UPVC PIPE JACKING C/W 300mm Ø MS PIPE SLEEVE
- = PROPOSED 150 mm Ø MSCL PIPE
- = PROPOSED 32 mm Ø POLYMER ALUMINIUM COMPOSITE (PA) PIPE
- = PROPOSED 32 mm Ø (PA) PIPE c/w 65 mm Ø GALVANISED IRON CLASS B PIPE SLEEVE
- = PROPOSED SLUICE VALVE
- = PROPOSED SCOUR VALVE
- = PROPOSED CULVERT CROSSING c/w BUTTERFLY VALVE
- = PROPOSED HYDRANT
- = HOUSE WITHOUT METER
- = WATER METER TO DETAILS

| | | | | | | | | | |
|---|--|--|--|---|---|---|--|---|--|
| JURUKUR TANAH BERLESEN : JURUKUR BUDIMAN 470 E, Tingkat Satu & Dua, Jalan Kamarudin, 20400 Kuala Terengganu. Tel : 6224403, 6229403 FAX : 6233403 | PINDAAN : BIL. TARIKH KETERANGAN | UKURAN & MAKLUMAT LUKISAN : SCALA (A1) : 1:1000 SCALA (A3) : 1:2000 DILUKIS OLEH : M. Amir Asamuddin Bin Ab Rashid DIREKABENTUK OLEH : Nor Sarwani Binti Mat Saman DISEMAK OLEH : Norbaziah Binti Ramli DILULUSKAN OLEH : Ir. Mohd Fauzi Bin Zakaria TARIKH : Oktober 2023 | PERAKUAN JURUTERA BERDAFTAR : SAYA MENGESAHKAN BAHAWA SEMUA PELAN TELAH DISEDAKAN DENGAN TEPAT, LENGKAP DAN TERATUR. JUGA TELAH MEMENUHI KEHENDAK SKOP PROJEK DAN KEPERLUAN YANG DITETAPKAN OLEH KPLB. Tandatangan Nama : Ir. MOHD FAUZI BIN ZAKARIA | PERUNDING KEJURUTERAAN AWAM & STRUKTUR : Entech Consult 3187 K, ARAS 2, KOMPLEKS PERMINT HARMONI, JALAN BATAS BARU, 20300 KUALA TERENGGANU, Tel : 09-6251757 Fax : 09-6251785 Email : entechc@gmail.com (T0069139-1) | PIHAK BERKUASA AIR/OPERATOR AIR/ PENERIMA MILIK : SATU (453286-D) SYARIKAT AIR TERENGGANU SDN. BHD. JALAN SULTAN ISMAIL, 20200 KUALA TERENGGANU TERENGGANU DARUL IMAN. Tel : 09-6214154 Fax : 09-6201104 | PEGAWAI PENGUSAH : SETIAUSAHA BAGHIAN, KEMENTERIAN KEMAJUAN DESA DAN WILAYAH (KKDW) BAGHIAN TEKNIKAL, ARAS 22, NO. 47, PERSARAN PERDANA, PRESINT 4, PUSAT PENTADBIRAN KERAJUAN PERSEKUTUAN, 62100 PUTRAJAYA. Tel : 03-80008000 Fax : 03-88882337 | PENGURUS PROGRAM : SETIAUSAHA BAGHIAN, KEMENTERIAN KEMAJUAN DESA DAN WILAYAH (KKDW) BAGHIAN PRASARANA, ARAS 23, NO. 47, PERSARAN PERDANA, PRESINT 4, PUSAT PENTADBIRAN KERAJUAN PERSEKUTUAN, 62100 PUTRAJAYA. Tel : 03-80008000 Fax : 03-88882337 | KLIEN/KEMENTERIAN PELAKSANA : KEMENTERIAN KEMAJUAN DESA DAN WILAYAH (KKDW) NO. 47, PERSARAN PERDANA, PRESINT 4, PUSAT PENTADBIRAN KERAJUAN PERSEKUTUAN, 62100 PUTRAJAYA, MALAYSIA. Tel : 03-80008000 Fax : 03-88882337 | TAJUK PROJEK : PROJEK BEKALAN AIR LUAR BANDAR (BALB) SISTEM RETIKULASI BAGI NEGERI TERENGGANU TAHUN 2021 ZON : 1 DAERAH : SETIU PARLIMEN : SETIU TAJUK LUKISAN : KG. BUKIT KEMUDU -LAYOUT PLAN JENIS KERJA / BINAAN : WATER SUPPLY / PIPE LAYING NO. LUKISAN : ENTECH/2021-P06/BALB/SETIU/24/LP-1 NO. HELAJAN : 134 PINDAAN : |
|---|--|--|--|---|---|---|--|---|--|

BEKALAN AIR LUAR BANDAR (BALB) SISTEM RETIKULASI NEGERI TERENGGANU TAHUN 2021

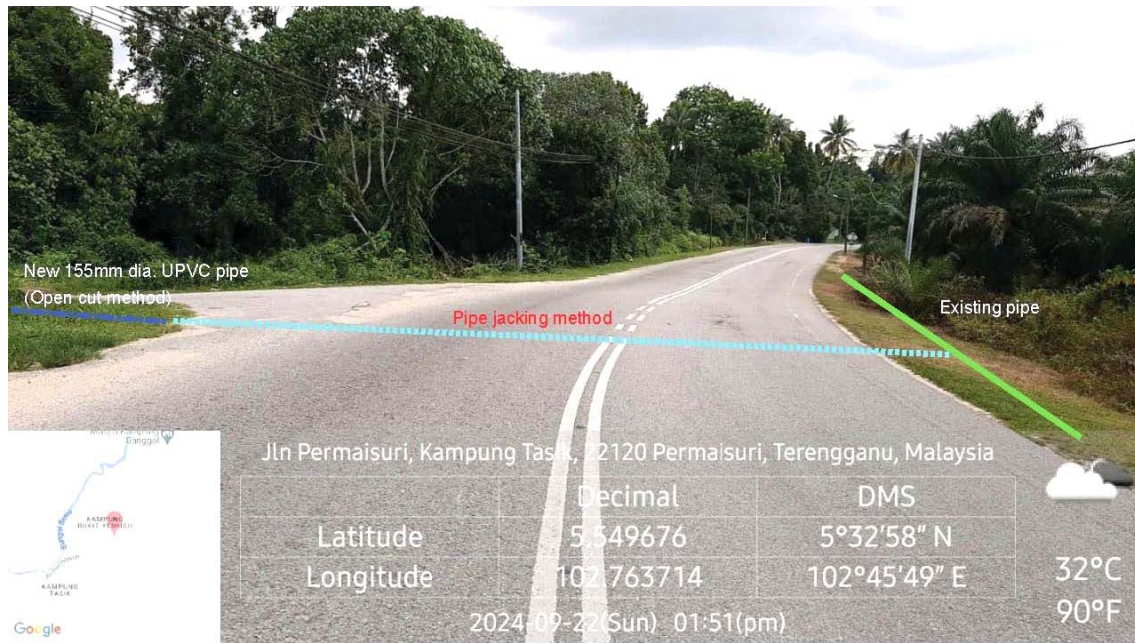

GAMBAR 1 : Kawasan cadangan laluan paip baru dan sambungan ke paip sedia ada.

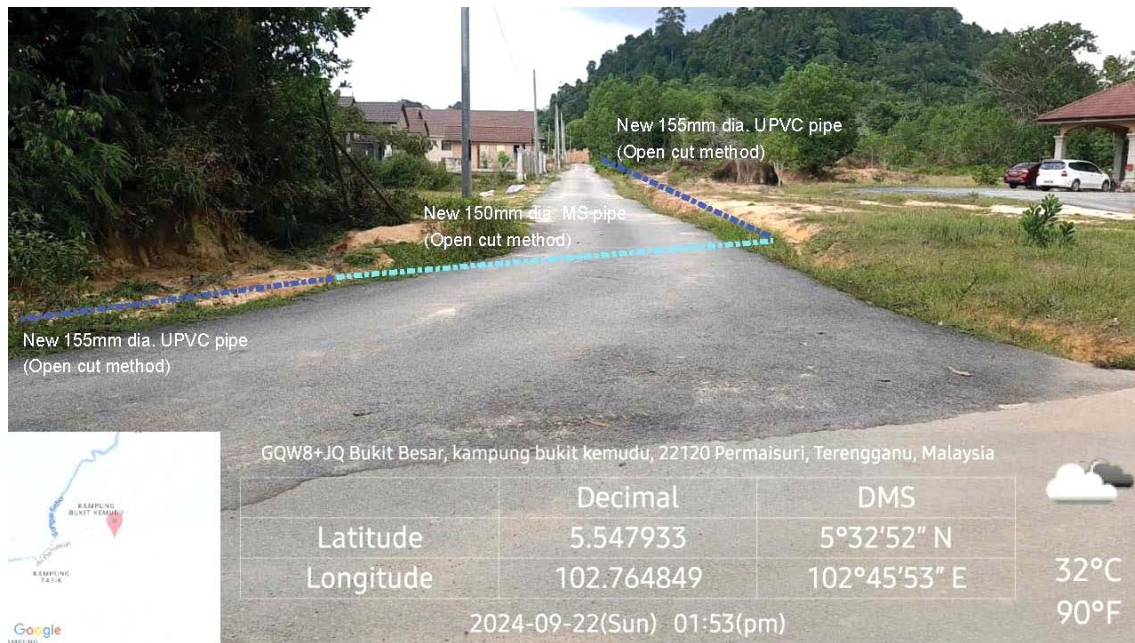

GAMBAR 2 : Kawasan cadangan laluan paip baru pada laluan tepi jalan.

BEKALAN AIR LUAR BANDAR (BALB) SISTEM RETIKULASI NEGERI TERENGGANU TAHUN 2021



GAMBAR 3 : Kawasan cadangan laluan paip baru pada laluan tepi jalan.



GAMBAR 4 : Kawasan cadangan laluan paip baru pada laluan tepi jalan.



MUKIM CALUK
DAERAH SETIU
SYIT PIAWAI 31-A

LAYOUT PLAN

SCALE 1:100
COORDINATE : 5.436982, 102.826830

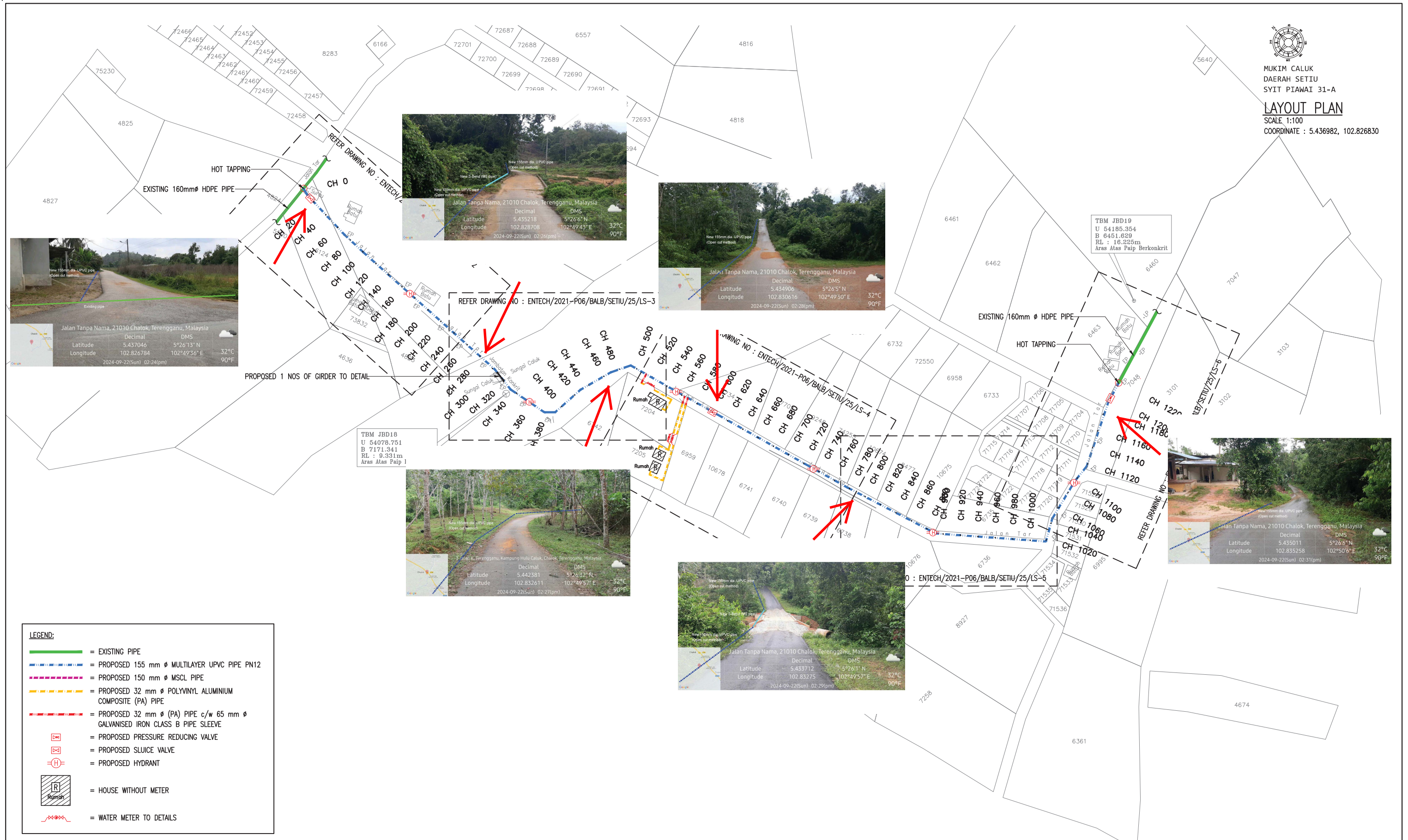

JURUKUR TANAH BERLESEN :
JURUKUR BUDIMAN
470 E, Tingkat Satu & Dua,
Jalan Kamarudin,
20400 Kuala Terengganu.
Tel : 6224403, 6229403
FAX : 6233403

| PINDAAN : | | |
|-----------|--------|------------|
| BIL | TARIKH | KETERANGAN |
| | | |

UKURAN & MAKLUMAT LUKISAN :

| | |
|---|---------------------|
| SCALA (A1) : 1:2000 | SCALA (A3) : 1:4000 |
| DILUKIS OLEH : M. Amir Asamuddin Bin Ab Rashid | |
| DIREKABENTUK OLEH : Nor Sarwani Binti Mat Saman | |
| DISEMAK OLEH : Norbaziah Binti Ramli | |
| DILULUSKAN OLEH : Ir. Mohd Fauzi Bin Zakaria | |
| TARIKH : Oktober 2023 | |

PERAKUAN JURUTERA BERDAFTAR :
SAYA MENGESAHKAN BAHAWA SEMUA PELAN TELAH DISEDIAKAN DENGAN TEPAT, LENGKAP DAN TERATUR. JUGA TELAH MEMENUHI KEHENDAK SKOP PROJEK DAN KEPERLUAN YANG DITETAPKAN OLEH KPLB.

Tandatangan
Nama : Ir. MOHD FAUZI BIN ZAKARIA

PERUNDING KEJURUTERAAN AWAM & STRUKTUR :

Entech Consult
3187 K, ARAS 2,
KOMPLEKS PERMINT HARMONI,
JALAN BATAS BARU,
20300 KUALA TERENGGANU,
Tel : 09-6251757
Fax : 09-6251785
Email : entechc@gmail.com
(T0069139-1)

PIHAK BERKUASA AIR/OPERATOR AIR/
PENERIMA MILIK :

SATU (453286-D)
SYARIKAT AIR TERENGGANU SDN. BHD.
JALAN SULTAN ISMAIL,
20200 KUALA TERENGGANU
TERENGGANU DARUL IMAN.
Tel : 09-6214154 Fax : 09-6201104

PEGAWAI PENGUSAHA :

SETIAUSAHA BAHAGIAN,
KEMENTERIAN KEMAJUAN DESA DAN WILAYAH (KKDW)
BAHAGIAN TEKNIKAL,
ARAS 22, NO. 47, PERSARAN PERDANA,
PRESINT 4, PUSAT PENTADBIRAN KERAJUAN
PERSEKUTUAN, 62100 PUTRAJAYA.
Tel : 03-80008000 Fax : 03-88882337

PENGURUS PROGRAM :

SETIAUSAHA BAHAGIAN,
KEMENTERIAN KEMAJUAN DESA DAN WILAYAH (KKDW)
BAHAGIAN PRASARANA,
ARAS 23, NO. 47, PERSARAN PERDANA,
PRESINT 4, PUSAT PENTADBIRAN KERAJUAN
PERSEKUTUAN, 62100 PUTRAJAYA.
Tel : 03-80008000 Fax : 03-88882337

KLIEN/KEMENTERIAN PELAKSANA :

KEMENTERIAN KEMAJUAN DESA DAN WILAYAH (KKDW)
NO. 47, PERSARAN PERDANA,
PRESINT 4, PUSAT PENTADBIRAN KERAJUAN
PERSEKUTUAN, 62100 PUTRAJAYA, MALAYSIA.
Tel : 03-80008000
Fax : 03-88882337

TAJUK PROJEK :

PROJEK BEKALAN AIR LUAR BANDAR (BALB)
SISTEM RETIKULASI BAGI NEGERI TERENGGANU TAHUN 2021

| | | |
|---|----------------|------------------|
| ZON : 1 | DAERAH : SETIU | PARLIMEN : SETIU |
| TAJUK LUKISAN : BELAKANG SMK CHALOK -LAYOUT PLAN | | |
| JENIS KERJA / BINAAN : WATER SUPPLY / PIPE LAYING | | |
| NO. LUKISAN : ENTECH/2021-P06/BALB/SETIU/25/LP-1 | | |
| NO. HELAJAN : 138 | PINDAAN : | |

BEKALAN AIR LUAR BANDAR (BALB) SISTEM RETIKULASI NEGERI TERENGGANU TAHUN 2021



GAMBAR 1 : Kawasan cadangan laluan paip baru dan sambungan ke paip sedia ada.



GAMBAR 2 : Kawasan cadangan laluan paip baru pada laluan tepi jalan.

BEKALAN AIR LUAR BANDAR (BALB) SISTEM RETIKULASI NEGERI TERENGGANU TAHUN 2021



GAMBAR 3 : Kawasan cadangan laluan paip baru pada laluan tepi jalan.



GAMBAR 4 : Kawasan cadangan laluan paip baru pada laluan tepi jalan.

BEKALAN AIR LUAR BANDAR (BALB) SISTEM RETIKULASI NEGERI TERENGGANU TAHUN 2021



GAMBAR 5 : Kawasan cadangan laluan paip baru pada laluan tepi jalan.



GAMBAR 6 : Kawasan cadangan laluan paip baru pada laluan tepi jalan.



MUKIM HULU NERUS
DAERAH SETIU
SYAIT PIAWAI 11-D
LAYOUT PLAN
SCALE 1:100
COORDINATE : 5.422333, 102.903287



Jln PASTI Jelapang, Kuala Terengganu, Terengganu, Malaysia
Latitude: 5.422315
Longitude: 102.90332
DMS: 5°25'20" N
E: 102°54'11" E
32°C
90°F
2024-09-22(Sun) 03:03(pm)



Jln PASTI Jelapang, Kuala Terengganu, Terengganu, Malaysia
Latitude: 5.423109
Longitude: 102.905001
DMS: 5°25'23" N
E: 102°54'18" E
32°C
90°F
2024-09-22(Sun) 08:19(pm)



Jln PASTI Jelapang, Kuala Terengganu, Terengganu, Malaysia
Latitude: 5.42109
Longitude: 102.902006
DMS: 5°25'15" N
E: 102°54'7" E
32°C
90°F
2024-09-22(Sun) 03:43(pm)

LEGEND:

- EXISTING PIPE
- PROPOSED 155 mm Ø MULTILAYER UPVC PIPE PN12
- PROPOSED 155 mm Ø MULTILAYER UPVC PIPE PN12 JACKING C/W 300mm Ø MS PIPE SLEEVE
- PROPOSED 150 mm Ø MSCL PIPE
- PROPOSED 32 mm Ø POLYVINYL ALUMINIUM COMPOSITE (PA) PIPE
- PROPOSED 32 mm Ø (PA) PIPE c/w 65 mm Ø GALVANISED IRON CLASS B PIPE SLEEVE
- PROPOSED SLUICE VALVE
- PROPOSED SCOUR VALVE
- PROPOSED HYDRANT
- HOUSE WITHOUT METER
- WATER METER TO DETAILS



Jalan Tanpa Nama, Kuala Terengganu, Terengganu, Malaysia
Latitude: 5.41832
Longitude: 102.910706
DMS: 5°25'5" N
E: 102°54'38" E
32°C
90°F
2024-09-22(Sun) 03:23(pm)

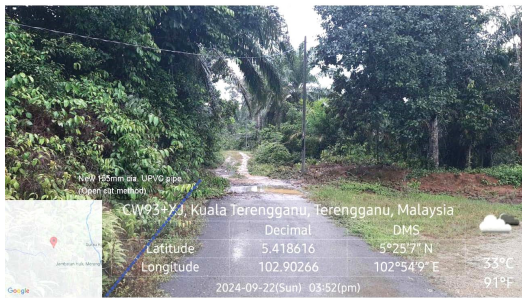

Jln PASTI Jelapang, Kuala Terengganu, Terengganu, Malaysia
Latitude: 5.418616
Longitude: 102.90266
DMS: 5°25'7" N
E: 102°54'9" E
32°C
91°F
2024-09-22(Sun) 03:52(pm)



Jalan Tanpa Nama, Kuala Terengganu, Terengganu, Malaysia
Latitude: 5.418377
Longitude: 102.910738
DMS: 5°25'6" N
E: 102°54'38" E
32°C
90°F
2024-09-22(Sun) 03:26(pm)

JURUKUR BUDIMAN
470 E, Tingkat Satu & Dua,
Jalan Kamarudin,
20400 Kuala Terengganu,
Tel : 6224403, 6229403
FAX : 6233403

| PINDAAN : | | |
|-----------|--------|------------|
| BIL | TARIKH | KETERANGAN |
| | | |

UKURAN & MAKLUMAT LUKISAN :

SCALA (A1) : 1:2000 SCALA (A3) : 1:4000

DILUKIS OLEH : M. Amir Asamuddin Bin Ab Rashid
DIREKABENTUK OLEH : Nor Sarwani Binti Mat Saman
DISEMAK OLEH : Norbaziah Binti Ramli
DILULUSKAN OLEH : Ir. Mohd Fauzi Bin Zakaria
TARIKH : Oktober 2023

PERAKUAN JURUTERA BERDAFTAR :
SAYA MENGESAHKAN BAHAWA SEMUA PELAN TELAH DISEDIAKAN DENGAN TEPAT, LENGKAP DAN TERATUR. JUGA TELAH MEMENUHI KEHENDAK SKOP PROJEK DAN KEPERLUAN YANG DITETAPKAN OLEH KPLB.

Tandatangan
Nama : Ir. MOHD FAUZI BIN ZAKARIA

PERUNDING KEJURUTERAAN AWAM & STRUKTUR :

Entech Consult
3187 K, ARAS 2,
KOMPLEKS PERMINT HARMONI,
JALAN BATAS BARU,
20300 KUALA TERENGGANU,
Tel : 09-6251757
Fax : 09-6251785
Email : entechc@gmail.com
(T0069139-1)

PIHAK BERKUASA AIR/OPERATOR AIR/ PENERIMA MILIK :

SATU (453286-D)
SYARIKAT AIR TERENGGANU SDN. BHD.
JALAN SULTAN ISMAIL,
20200 KUALA TERENGGANU
TERENGGANU DARUL IMAN.
Tel : 09-6214154 Fax : 09-6201104

PEGAWAI PENGUSAH :

SETIAUSAHA BAHAGIAN,
KEMENTERIAN KEMAJUAN DESA DAN WILAYAH (KKDW),
BAHAGIAN TEKNIKAL,
ARAS 22, NO. 47, PERSARAN PERDANA,
PRESINT 4, PUSAT PENTADBIRAN KERAJUAN
PERSEKUTUAN, 62100 PUTRAJAYA.
Tel : 03-80008000 Fax : 03-88882337

PENGURUS PROGRAM :

SETIAUSAHA BAHAGIAN,
KEMENTERIAN KEMAJUAN DESA DAN WILAYAH (KKDW),
BAHAGIAN PRASARANA,
ARAS 23, NO. 47, PERSARAN PERDANA,
PRESINT 4, PUSAT PENTADBIRAN KERAJUAN
PERSEKUTUAN, 62100 PUTRAJAYA.
Tel : 03-80008000 Fax : 03-88882337

KLIEN/KEMENTERIAN PELAKSANA :

KEMENTERIAN KEMAJUAN DESA DAN WILAYAH (KKDW),
NO. 47, PERSARAN PERDANA,
PRESINT 4, PUSAT PENTADBIRAN KERAJUAN
PERSEKUTUAN, 62100 PUTRAJAYA, MALAYSIA.
Tel : 03-80008000
Fax : 03-88882337

TAJUK PROJEK :

PROJEK BEKALAN AIR LUAR BANDAR (BALB)
SISTEM RETIKULASI BAGI NEGERI TERENGGANU TAHUN 2021

ZON : 1 DAERAH : SETIU PARLIMEN : SETIU

TAJUK LUKISAN : KG. JELAPANG -LAYOUT PLAN (SHEET 1/2)

JENIS KERJA / BINAAN : WATER SUPPLY / PIPE LAYING

NO. LUKISAN : ENTECH/2021-P06/BALB/SETIU/28/LP-1

NO. HELAJAN : 152 PINDAAN :

BEKALAN AIR LUAR BANDAR (BALB) SISTEM RETIKULASI NEGERI TERENGGANU TAHUN 2021



GAMBAR 1 : Kawasan cadangan laluan paip baru dan sambungan ke paip sedia ada.



GAMBAR 2 : Kawasan cadangan laluan paip baru pada laluan tepi jalan.

BEKALAN AIR LUAR BANDAR (BALB) SISTEM RETIKULASI NEGERI TERENGGANU TAHUN 2021



GAMBAR 3 : Kawasan cadangan laluan paip baru pada laluan tepi jalan.



GAMBAR 4 : Kawasan cadangan laluan paip baru dan sambungan ke paip sedia ada.

BEKALAN AIR LUAR BANDAR (BALB) SISTEM RETIKULASI NEGERI TERENGGANU TAHUN 2021



GAMBAR 5 : Kawasan cadangan laluan paip baru dan sambungan ke paip sedia ada.



GAMBAR 6 : Kawasan cadangan laluan paip baru pada laluan tepi jalan.